

m-masterpart.ru

Master Part®

ПРОИЗВОДИТЕЛЬ

- **ЗАПАСНЫХ ЧАСТЕЙ ДЛЯ ТРАКТОРОВ**
МТЗ 80 / 82 / 320 / 892 / 920 / 952 / 1025 / 1221 / 1522 / 1523 / 2122 / 2522 / 2822 / 3022;
Т-16; Т-25; Т-40; Т-50; Т-130; Т-150; СШ; ДТ-75;
К-700/701/702/703/744.

- **ГИДРООБОРУДОВАНИЯ ДЛЯ ТРАКТОРОВ И ГРУЗОВЫХ АВТОМОБИЛЕЙ**

- **ЗАПАСНЫХ ЧАСТЕЙ ДЛЯ СЕНОКОСИЛОК В АССОРТИМЕНТЕ**

- **АВТОТРАКТОРНОГО ЭЛЕКТРООБОРУДОВАНИЯ**

Master Part® — это уверенность в результате!

1500+ НАИМЕНОВАНИЙ В АССОРТИМЕНТЕ

Почему продукция Master Part® работает дольше аналогов?

Узнать в видеофильме >>

УСЛОВНЫЕ ОБОЗНАЧЕНИЯ

РОЗНИЧНАЯ ЦЕЛЛОФАНОВАЯ УПАКОВКА



=

РОЗНИЧНАЯ КАРТОННАЯ УПАКОВКА



=

ОПТОВАЯ УПАКОВКА



=

ЯЩИК



=

R

M Master Part® – зарегистрированный товарный знак. Незаконное использование товарного знака преследуется по закону

СЕРИИ ПРОДУКЦИИ



Ассортимент бренда **M Master Part®** имеет 7 серий. Детали каждой серии легко отличить визуально по упаковке.



Серия **M Master Part®CLASSIC** — базовая серия запасных частей. Линейка высококачественных запасных частей (диски сцепления, тормозные диски, крестовины, стяжка навески, леты ВОМ, ремкомплекты и пр.).



Серия **M Master Part®PROFESSIONAL** —
детали для повышенных нагрузок.

Детали серии применимы к работе техники с повышенными нагрузками и предлагаются только в максимально возможной комплектации для быстрой, корректной установки на сельскохозяйственную технику (в комплекте поставляется полный комплект для крепления).



Серия **M Master Part®BLACK STAR** — детали
с дополнительной обработкой рабочих поверхностей.

Линейка продукции с закалкой по ГОСТу и точной обработкой всех поверхностей зубьев и шлицов, детали BLACK STAR имеют специальное покрытие, предотвращающее ржавчину и продлевающее срок эксплуатации.



Серия **M Master Part®HYDRO** —
гидравлические компоненты.

Насосы НШ, гидрораспределители, гидроцилиндры, насосы-дозаторы и другие гидроагрегаты, имеющие полимерное покрытие и изготовленные с использованием резинотехнических элементов марки TRITON.

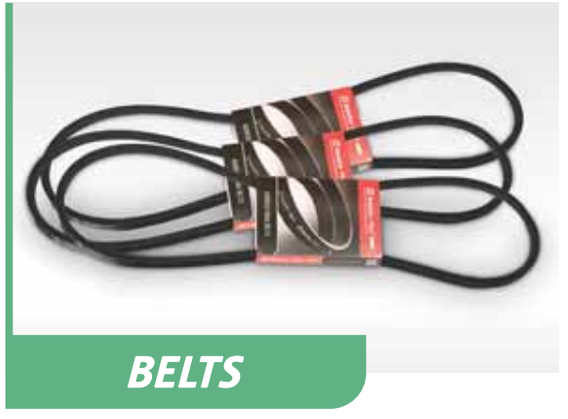

Серия **M Master Part®BELTS** — приводные ремни.

Клиновые ремни из высококачественной армированной резины: высокопрочные корды низкой вытяжки, высокий коэффициент трансмиссии и минимальный износ резины, специальный слой, защищающий от растяжения.



Серия **M Master Part®ELECTRON** —
электротехнические компоненты.

Стартера, генераторы, фонари, фары, световые балки, датчики и указатели с конструкционными особенностями, позволяющими увеличить срок эксплуатации изделий.



Серия **M Master Part®GRASS CUTTER** —
запасные части для сенокосилок и комбайнов.

Продукция для агрегатов большинства производителей сенокосилок и комбайнов.

ОГЛАВЛЕНИЕ

01. ДВИГАТЕЛЬ 008

01.01. **Механизмы дизеля** 008

01.02. **Насосы ТНВД** 013

01.03. **Система питания** 016

01.04. **Топливопроводы, маслопроводы, шланги воздушные** 020

01.05. **Система выпуска отработавших газов / Очистка и подача воздуха для тракторов, комбайнов, грузовых машин и специальной техники** 022

01.06. **Система охлаждения: радиаторы, сердцевины, насосы водяные, патрубки** 026

02. ТРАНСМИССИЯ 032

02.01. **Сцепление** 033

- 02.01.01. Муфты сцепления МТЗ-80 / 82 / 320 / 1221 033
- 02.01.02. Муфты сцепления ЛЕПЕСТКОВЫЕ МТЗ-80 / 82 / 1221 036
- 02.01.03. Муфты сцепления Т-25 / Т-40 / Е-281 / Е-302 / Т-150 / Т-150К / ЗИЛ / МАЗ 038

02.02. **Диски сцепления** 039

- 02.02.01. Диски сцепления МТЗ-80 / 82 / 320 / 1221 / 2022 / 2522 039
- 02.02.02. Диски сцепления для тракторов и комбайнов 042
- 02.02.03. Диски сцепления для автомобилей 046

02.03. **Запасные части сцепления** 048

- 02.03.01. Валы, отводка, рычаги, валики 048
- 02.03.02. Диски нажимные, опорные 050

02.04. **Коробка передач и раздаточная коробка** 051

02.05. **Валы карданные, крестовины МТЗ-80 / 82 / 320 / 1221 / 1025 / ДТ-75 / К-700** 054

- 02.05.01. Валы карданные МТЗ-80 / 82 / 320 / 1221 / 1025 054
- 02.05.02. Валы карданные К-700, К-701, К-744, ДТ-75 056
- 02.05.03. Крестовины карданные 057

02.06. **Опора промежуточная и запасные части, болты карданные с гайкой** 060

02.07. **Передний ведущий мост, задний мост** 062

02.08. **Шестерни МТЗ-80 / 82** 070

03. ХОДОВАЯ ЧАСТЬ: ПЕРЕДНЯЯ ОСЬ, ТЯГИ, НАКОНЕЧНИКИ 076

04. МЕХАНИЗМЫ УПРАВЛЕНИЯ 080

04.01. **Диски тормозные и запчасти тормозной системы** 081

04.02. **Рулевое управление** 084

05. ДОПОЛНИТЕЛЬНОЕ ОБОРУДОВАНИЕ 088

05.01. **Вал отбора мощности** 089

05.02. **Задняя навеска** 092

06. КАБИНА И ПРИНАДЛЕЖНОСТИ КАБИНЫ 096

07. ЭЛЕКТРООБОРУДОВАНИЕ 100

07.01. **Стартера и запасные части к ним** 100

- 07.01.01. Стартера для тракторов 101
- 07.01.02. Стартера для автомобилей 104
- 07.01.03. Запасные части для стартеров 106

07.02. **Генераторы** 108

- 07.02.01. Генераторы одноручьевые 108
- 07.02.02. Генераторы 2-х ручьевые 110

07.03. **Светотехника** 112

- 07.03.01. Фары, фонари, рассеиватели МТЗ-80 / 82 / 1221 112
- 07.03.02. Фары квадратные, направленный свет LED 116
- 07.03.03. Фары квадратные, рассеиваемый свет LED 117
- 07.03.04. Фары круглые, направленный свет LED 118
- 07.03.05. Фары круглые, рассеиваемый свет LED 120
- 07.03.06. Фары прямоугольные, направленный свет LED 122
- 07.03.07. Фары прямоугольные, рассеиваемый свет LED 123
- 07.03.08. Фары овальные, направленный / рассеиваемый свет LED 124
- 07.03.09. Световые балки LED 126

07.04. **Электрика прочая** 128

08. ГИДРАВЛИКА 134

08.01. **Насосы НШ** 135

- 08.01.01. Насосы НШ-6 / 10 / 14 / 16 / 25 135
- 08.01.02. Насосы НШ-32 / 40 / 50 136
- 08.01.03. Насосы НШ-71 / 100 / 125 / 150 / 180 / 250 137
- 08.01.04. Насосы НШ двойные (тандемы) 140
- 08.01.05. Насосы НШ (НМШ, реверсивные) 142

08.02. **Фланцы НШ, ремкомплекты НШ** 143

08.03. **Распределители гидравлические** 147

- 08.03.01. Гидрораспределители Р80 и запчасти 147
- 08.03.02. Гидрораспределители MPC70 и запчасти 149
- 08.03.03. Гидрораспределители Р160 и запчасти 152
- 08.03.04. Гидрораспределители серии Р40 1-секционные 153
- 08.03.05. Гидрораспределители серии Р40 2-секционные 154
- 08.03.06. Гидрораспределители серии Р40 3-секционные 155
- 08.03.07. Гидрораспределители серии Р40 4, 5, 6, 7-секционные 156
- 08.03.08. Гидрораспределители серии Р80 1, 2, 3, 4-секционные 158
- 08.03.09. Гидрораспределители с электромагнитным управлением Z50 / Z80 / SVV90 159
- 08.03.10. Гидрораспределители с ручным управлением DCV100 162

08.04. **Гидроцилиндры, насосы-дозаторы, краны гидравлические** 163

- 08.04.01. Гидроцилиндры навески, ГОРу 163

ОГЛАВЛЕНИЕ

- 08.04.02. Гидроцилиндр на подшипниках / под палец 165
- 08.04.03. Насосы-дозаторы для МТЗ / К-700 / Т-150 168
- 08.04.04. Насосы-дозаторы для спецтехники 169
- 08.04.05. Краны гидравлические, муфты разрывные, гидрозамки, уголки 171

08.05. **Кольца USIT** 173

08.06. **Гидравлические моторы** 176

- 08.06.01. Гидромотор серии MR 176
- 08.06.02. Гидромотор серии MS 178
- 08.06.03. Гидромотор серии MP 182
- 08.06.04. Гидромотор серии RW 184
- 08.06.05. Гидромотор серии MM 185
- 08.06.06. Гидромотор серии MH 186
- 08.06.07. Гидромотор серии MT 187
- 08.06.08. Гидромотор серии MTW 188
- 08.06.09. Гидромотор серии MV 189

08.07. **Рукава высокого давления** 190

- 08.07.01. Рукава высокого давления 19 гайка 190
- 08.07.02. Рукава высокого давления 24 гайка 191
- 08.07.03. Рукава высокого давления 27 гайка 192
- 08.07.04. Рукава высокого давления 32 гайка 193
- 08.07.05. Рукава высокого давления 36 гайка 194
- 08.07.06. Рукава высокого давления 41 гайка 195
- 08.07.07. Рукава высокого давления 50 гайка 196
- 08.07.08. Рукава высокого давления УГЛОВЫЕ 24 гайка 197
- 08.07.09. Рукава высокого давления УГЛОВЫЕ 27 гайка 198

09. НАВЕСНОЕ СЕЛЬХОЗОБОРУДОВАНИЕ, ЗАПАСНЫЕ ЧАСТИ К КОМБАЙНАМ 200

09.01. **Валы карданные, вилки, шарниры, адаптеры** 201

- 09.01.01. Валы карданные без кожуха шарнир 160 201
- 09.01.02. Валы карданные без кожуха шарнир 400 202
- 09.01.03. Валы карданные в кожухе шарнир 160 204
- 09.01.04. Валы карданные в кожухе шарнир 400 205
- 09.01.05. Шарнир карданного вала 160 206
- 09.01.06. Шарнир карданного вала 400 210
- 09.01.07. Вилка карданного вала 160 214
- 09.01.08. Вилка карданного вала 400 215
- 09.01.09. Адаптеры-переходники ВОМ на карданный вал 216

09.02. **Косилка роторная, запасные части к косилке роторной** 218

09.03. **Косилка КСФ-2.1 / КРН-2.1** 220

09.04. **Пресс-подборщик ПРФ, БДМ, БДП** 226

09.05. **Жатки валковые ЖВН-6, ЖРБ-4.2, режущая система (Шумахер аналог)** 228

10. ВАЛЫ И ШЕСТЕРНИ МТЗ-1221 230

11. РЕМНИ 236

ИСТОРИЯ РОСТА. ИСТОРИЯ ДОВЕРИЯ.

Любая техника рано или поздно требует обслуживания. Но по-настоящему важен не сам факт замены детали, а уверенность в том, что после ремонта машина снова будет выполнять свою работу безотказно. Именно эта уверенность лежит в основе философии **M Master Part®** — с первого дня и по сей день.

История началась в 2014 году скромно, но с характером: несколько товарных групп для сельскохозяйственной техники — диски сцепления, тормозные диски, ленты ВОМ. Никакого громкого старта. Только точно выверенный продукт и твердое убеждение: профессионалы, от работы которых зависит урожай, техника и результат целого сезона, заслуживают запасных частей, которым можно доверять без оговорок. **Этот принцип стал фундаментом — и он не изменился за двенадцать лет ни разу.**

Рынок ответил доверием. Первые клиенты оценили продукцию по достоинству, и это доверие открыло двери к партнерству с ведущими производителями компонентов по всему миру. Бренд развивался осознанно, без спешки и без случайных решений. В 2016 году вышла серия **PROFESSIONAL** — для техники, работающей на пределе нагрузок. Следом, один за другим, появились **BLACK STAR** с термообработкой всех рабочих поверхностей, **HYDRO** для гидравлических систем, **ELECTRON** для электротехнических компонентов, **GRASS CUTTER** для сенокосилок и комбайнов и **BELTS** — высокоармированные приводные ремни из усиленной резины.

Каждая серия рождалась не из желания расширить каталог, а из конкретного запроса рынка и практического опыта специалистов, ежедневно работающих с техникой.

За каждым производственным решением стояла личная работа команды **M Master Part®.**

Специалисты бренда лично участвовали в запуске производств, внедрении технологий контроля качества и отборе партнеров. Правило было одно, и оно не обсуждалось: география завода не имеет значения — имеет значение только то, способен ли он обеспечить уровень, которого заслуживает клиент.

Оборудование, культура производства, квалификация персонала, качество сырья, наличие испытательных лабораторий — все это проверялось лично. Компромиссов не было ни разу.

Сегодня M Master Part®— это семь специализированных серий и **1 564 наименования** продукции для сельскохозяйственной, грузовой, строительной и специальной техники. Тысячи машин на полях, дорогах и стройплощадках ежедневно работают благодаря решениям марки.

За двенадцать лет небольшая линейка запасных частей превратилась в одну из наиболее узнаваемых профессиональных марок на рынке. Этот результат в **M Master Part®** воспринимают не как вершину — а как очередную точку отсчета.

Потому что для нас запасная часть — это больше, чем изделие из металла. Это спокойствие механика. Уверенность владельца техники. Работа, выполненная точно в срок. Сохраненный ресурс и достигнутый результат. Это философия ответственности — перед профессией, перед клиентом и перед каждой машиной, на которую устанавливается деталь с логотипом **M Master Part®.**

Мы знаем,
что АССОРТИМЕНТ
всегда работает ВО БЛАГО
потребителя!

01. ДВИГАТЕЛЬ





01.01. Механизмы дизеля M Master Part®



ХИТ

243-1005015 МР

Д-240 / Д-243

Кованый. Марка стали EN8D. Закалка до уровня 52-58 HRC на глубину до 3 мм.

Возможность шлифовки до Р4. Шестигранная заглушка масляных каналов. Две шпонки.

УПАКОВКА

- 1 - 1

ВАЛ КОЛЕНЧАТЫЙ

Подробнее на стр. 11



ХИТ

245-1005015-А МР

Д-240 / Д-245 / ЗиЛ-5301 (Бычок), МАЗ-4370 (Зубренок), ПАЗ-3205, ПАЗ-4234, ГАЗ-33081 (Садко), ГАЗ-3309, Валдай
Кованый. Марка стали En24. Закалка до уровня 52-58 HRC на глубину до 3 мм. Возможность шлифовки до Р4. Шестигранная заглушка масляных каналов. Две шпонки.

УПАКОВКА

- 1 - 1

ВАЛ КОЛЕНЧАТЫЙ



ХИТ

240-1002001-Б2 МР

Д-240 / Д-243

В комплекте с заглушками и штифтами

УПАКОВКА

- 1

БЛОК ЦИЛИНДРОВ



ХИТ

240-1004100 М

Д-240 / Д-243

Разновес шатунов +/- 0,05 кг., поставляются моторокомплектом

УПАКОВКА

- 1 - 1 - 4

ШАТУН D=38 мм



240-1007014/15-Б4 МР BLS

Д-240 / Д-243

В комплекте: впускные клапана - 4 шт., выпускные клапана - 4 шт., маслосъемные колпачки - 8 шт.

УПАКОВКА

- 1

МОТОРОКОМПЛЕКТ КЛАПАНОВ ДВИГАТЕЛЯ
С МАСЛОСЪЕМНЫМИ КОЛПАЧКАМИ



240-1007014-Б4 МР BLS

МТЗ-80 / 82

УПАКОВКА

- 1 - 12

КЛАПАН ВПУСКНОЙ БОЛЬШОЙ,
АНОДИРОВАННЫЙ



240-1007015-Б4 МР BLS

МТЗ-80 / 82

УПАКОВКА

- 1 - 12

КЛАПАН ВЫПУСКНОЙ МАЛЫЙ, АНОДИРОВАННЫЙ



240-1001025 МР

Д-242 / Д-243 / Д-245 / Д-246 / Д-260

УПАКОВКА

- 10

АМОРТИЗАТОР С ОГРАНИЧИТЕЛЕМ



240-1005131Б-02 М

Д-240 / Д-243

Высокопрочный чугун, закалка ТВЧ и полировка шейки под сальник. Сальник в комплекте.

УПАКОВКА

- 1

ШКИВ КОЛЕНВАЛА



240-1105010-КС МР

МТЗ-80 / 82, ЗИЛ-130

В комплекте:
- переходник крепления с болтами и гайками;
- прозрачная колба.

УПАКОВКА

- 1

ФИЛЬТР ТОПЛИВНЫЙ ГРУБОЙ ОЧИСТКИ В СБОРЕ



240-1105010 МР

МТЗ-80 / 82

В комплекте:
- болты;
- уплотнительные шайбы.

УПАКОВКА

- 1

ФИЛЬТР ТОПЛИВНЫЙ ГРУБОЙ ОЧИСТКИ В СБОРЕ



240-1002047 МР BLS

Д-240 / Д-243

Класс прочности 10.9 Мпа

УПАКОВКА

- 10

БОЛТ ГОЛОВКИ БЛОКА ЦИЛИНДРОВ ДЛИННЫЙ



240-1002047-01 МР BLS

Д 240 / Д 243

Класс прочности 10.9 МПа

УПАКОВКА

- 10

БОЛТ ГОЛОВКИ БЛОКА ЦИЛИНДРОВ КОРОТКИЙ



245-1008030-А1 МР

двигатель Д245.5 МТЗ

УПАКОВКА

- 1

ТРУБА ТУРБОКОМПРЕС-СОРА Д-245



245-1017015-Б МР

Д-243 / Д-245

В комплекте: корпус фильтра, фильтр тонкой очистки топлива, болты крепления, инструкция

УПАКОВКА

- 1

КОРПУС МАСЛЯНОГО ФИЛЬТРА В СБОРЕ С ФИЛЬТРОМ



245-1117010-Г МР

Д-243 / Д-245

В комплекте: корпус фильтра, штуцер

УПАКОВКА

- 1

КОРПУС ТОПЛИВНОГО ФИЛЬТРА В СБОРЕ



240-1007020 МР

Д-240 / Д-245 / Д-260, ЗИЛ, КАМАЗ

Особенность: пружинное кольцо

УПАКОВКА

- 120

МАСЛОСЪЕМНЫЙ КОЛПАЧОК СИЛИКОНОВЫЙ



ТКР-7-00.01 МР

Д-260

В комплекте: турбокомпрессор, прокладки, шпильки, гайки крепления, инструкция

УПАКОВКА

- 1
- 1

ТУРБОКОМПРЕССОР



Время выбирать
ЛУЧШЕЕ!

243-1005015 MP

Смотрите на стр. 9

КОЛЕНЧАТЫЙ ВАЛ M Master Part®

Изготавливается методом горячей ковки, что формирует направленную волоконную структуру металла и устраняет литейную пористость. Такая структура значительно повышает сопротивление усталостному разрушению при циклических нагрузках.

Для валов Д-243 применяется **конструкционная сталь EN8D**, обеспечивающая стабильную работу в стандартных режимах эксплуатации.

Рабочие шейки проходят индукционную закалку с глубиной упрочнения до 3 мм и твердостью 52–58 HRC.

Твердый поверхностный слой обеспечивает износостойкость, а вязкая сердцевина сохраняет способность воспринимать динамические нагрузки.

Геометрия шеек формируется прецизионной шлифовкой, что обеспечивает стабильную гидродинамическую масляную пленку и равномерное распределение давления в подшипниках.

Каждый вал проходит **динамическую балансировку**, снижая вибрационные нагрузки и увеличивая ресурс двигателя. **Конструкция включает** усиленные щеки, двухшпоночное соединение и технологические заглушки масляных каналов, что повышает жесткость вала и облегчает обслуживание.



ТКР-7Н-2А МР

Д-245 / Д-245.1

В комплекте:
- турбокомпрессор;
- прокладки, шпильки, гайки крепления;
- инструкция.

УПАКОВКА

- 1 - 1

ТУРБОКОМПРЕССОР



ТКР-6-00.01 МР

МТЗ 922 / 923, ЮМЗ, ВТЗ, ЛТЗ, Амкодор, Гомсельмаш

В комплекте:
- турбокомпрессор;
- прокладки, шпильки, гайки крепления;
- инструкция.

УПАКОВКА

- 1 - 1

ТУРБОКОМПРЕССОР



ТКР-6-01.03 МР

Д-245.12С., ЗИЛ-5301, МТЗ-100, РМ-80, РМ-120

В комплекте:
- турбокомпрессор;
- прокладки, шпильки, гайки крепления;
- инструкция.

УПАКОВКА

- 1 - 1

ТУРБОКОМПРЕССОР
УГОЛ РАЗВОРОТА
α – 280°, β – 10°



245-1008013 М

Д-240 / Д-245

УПАКОВКА

- 1

ВТУЛКА ПЕРЕХОДНИКА ТУРБОКОМПРЕССОРА ТКР-7Н-2А МР



245-1008014-А М

УПАКОВКА

- 1

ПЕРЕХОДНИК К ТКР-6



245-1008033 М

Д-240 / Д-245

УПАКОВКА

- 1

ПРОСТАВКА ПЕРЕХОДНИКА ТУРБИНЫ ТКР-6



245-1118010-В М

Д-240 / Д-245

Трубка подводящая турбины ТКР-6 / ТКР-7Н-2А

УПАКОВКА

- 1

ТРУБКА ПОДВОДЯЩАЯ ТУРБИНЫ ТКР-6 / ТКР-7Н-2А



245-1118030-В М

Д-240 / Д-245

Трубка сливная отвода масла из ТКР-6

УПАКОВКА

- 1

ТРУБКА СЛИВНАЯ ОТВОДА МАСЛА ИЗ ТКР-6

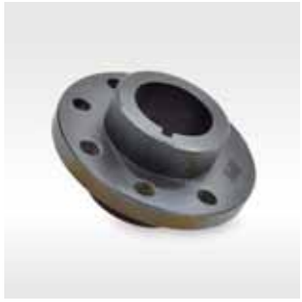

260-1005141 М

Д-260

УПАКОВКА

- 1

СТУПИЦА ШКИВА КОЛЕНЧАТОГО ВАЛА



260-1005405 М

Д-260

УПАКОВКА

- 1

ДЕМПФЕР КОЛЕНВАЛА

Уверенность в каждой детали.

Master Part®

01.02. Насосы ТНВД М Master Part®



ХИТ

4УТНИ-1111005-20 МР

Д-243 (МТЗ-80 / 82)

Автономная система смазки со щупом

УПАКОВКА

- 1 - 1

ТНВД РЯДНЫЙ ШЛИЦЕВОЙ



ХИТ

4УТНИ-1111007-420 МР

Д-243 (МТЗ-80 / 82)

Централизованная система смазки

УПАКОВКА

- 1 - 1

ТНВД РЯДНЫЙ НА ШПИЛЬКАХ

Подробнее на стр. 15





4УТНИ-1111007 МР

Д-243 (МТЗ-80 / 82)

Автономная система смазки со щупом

УПАКОВКА

- 1 - 1

ТНВД РЯДНЫЙ
НА ШПИЛЬКАХ



4УТНИ-1111007-Д245 МР

Д-245

С турбокорректором.
Автономная система смазки со щупом

УПАКОВКА

- 1 - 1

ТНВД РЯДНЫЙ
НА ШПИЛЬКАХ



4УТНИ-1111007-245Е2 МР

Д-245-Е2

С турбокорректором.
Автономная система смазки со щупом

УПАКОВКА

- 1 - 1

ТНВД РЯДНЫЙ
НА ШПИЛЬКАХ



4УТНИ-1111005-144 МР

Д-144 / Т-40

Автономная система смазки со щупом

УПАКОВКА

- 1 - 1

ТНВД РЯДНЫЙ
ШЛИЦЕВОЙ



2УТНИ-1111005 МР

Д-21 / Т-16 / Т-25

Автономная система смазки со щупом

УПАКОВКА

- 1 - 1

ТНВД РЯДНЫЙ
ШЛИЦЕВОЙ







4УТНИ-1111007-420 МР

Смотрите на стр. 13

ТОПЛИВНЫЙ НАСОС ВЫСОКОГО ДАВЛЕНИЯ M Master Part® — сердце дизельного двигателя.

Именно он определяет, насколько точно, стабильно и экономично топливо подается в цилиндры при любых оборотах и нагрузках. Ошибка в его работе — это не просто потеря мощности, а риск для всего двигателя. Поэтому к производству этого узла в **M Master Part®** предъявляются требования на уровень выше, чем к большинству остальных позиций.

КЛЮЧЕВЫЕ ОСОБЕННОСТИ

Прецизионная механическая обработка. Плунжерные пары и корпусные детали насоса изготавливаются на станках с ЧПУ с контролем геометрии на каждом этапе — от чернового прохода до финишной доводки. Это обеспечивает стабильный зазор в прецизионных парах, от которого напрямую зависит давление впрыска и ресурс насоса.

Подбор и термообработка металла. Для плунжерных пар используются легированные стали с последующей закалкой и последующим отпуском — это дает нужное сочетание твердости рабочих поверхностей и вязкости материала, чтобы деталь выдерживала многолетние циклические нагрузки без задиров и износа.

100% стендовые испытания перед отгрузкой. Каждый насос проходит обкатку и проверку на топливном стенде: контролируется равномерность подачи по всем секциям, давление начала впрыска, отсутствие подтеков и посторонних шумов. В серию идут только насосы, прошедшие полный цикл проверки, а не выборочный контроль партии.

Документальное сопровождение. К каждой детали прилагается фирменное руководство по эксплуатации с описанием монтажа, регулировок и требований к обслуживанию, что снижает риск ошибок при установке.



01.03. Система питания M Master Part®



УТН-3-1106010-А4 МР

Д-240 / Д-243

В комплекте: насос, штуцера крепления, прокладка

УПАКОВКА

- 1 - 1

НАСОС ТОПЛИВО-ПОДКАЧИВАЮЩИЙ



УТН-3-1106010-М МР

Для ТНВД М Master Part®

Д-240/243, МТЗ-80/82, Т-40, Д-144

УПАКОВКА

- 1 - 1

НАСОС ТОПЛИВО-ПОДКАЧИВАЮЩИЙ



990.3554 (CD3M3554) МР

Д-260

УПАКОВКА

- 1 - 1

НАСОС ТОПЛИВО-ПОДКАЧИВАЮЩИЙ



21.1106010 МР

Д-21 / Д-37, СМД-60

УПАКОВКА

- 1 - 1

НАСОС ТОПЛИВО-ПОДКАЧИВАЮЩИЙ



21.1106010-M MP

Для ТНВД **M Master Part®**

Т-16 / Т-25

НАСОС ТОПЛИВО-ПОДКАЧИВАЮЩИЙ

УПАКОВКА

- 1 - 1



236-1106210-А2 MP

ЯМЗ-236 / 238

Аналог Я-16С30

НАСОС ТОПЛИВО-ПОДКАЧИВАЮЩИЙ

УПАКОВКА

- 1 - 1



16-С30-8А MP

НАСОС ТОПЛИВО-ПОДКАЧИВАЮЩИЙ

УПАКОВКА

- 1 - 1



37.1106010-10 MP

Евро 0, Евро 1

НАСОС ТОПЛИВО-ПОДКАЧИВАЮЩИЙ

УПАКОВКА

- 1 - 1



37.1106010-20 MP

Евро-2 и Евро-3

НАСОС ТОПЛИВО-ПОДКАЧИВАЮЩИЙ

УПАКОВКА

- 1 - 1



16С35Р MP

Д-240 / Д-243

С металлическим поршнем и штоком на пружине

НАСОС ПРОКАЧИВАЮЩИЙ

УПАКОВКА

- 10



236-1106288-В MP

ЯМЗ

НАСОС ПРОКАЧИВАЮЩИЙ

УПАКОВКА

- 1



21.1106350-01 MP

ВТЗ, СМД-60

НАСОС ПРОКАЧИВАЮЩИЙ

УПАКОВКА

- 1



4УТНМ-1111410-01 М

МТЗ

ПАРА ПЛУНЖЕРНАЯ

УПАКОВКА

- 15



445-16С15 М

ДТ-75

УПАКОВКА

- 10

ПАРА ПЛУНЖЕРНАЯ



ХИТ

33.1111074-01 М

КАМАЗ

УПАКОВКА

- 8

ПАРА ПЛУНЖЕРНАЯ



ХИТ

14.1112110-А М

МТЗ

УПАКОВКА

- 24

РАСПЫЛИТЕЛЬ



ХИТ

171.1112110-01 М

Д-245 / Д-260

УПАКОВКА

- 24

РАСПЫЛИТЕЛЬ



ХИТ

172.1112110-11.01 М

Д-245S2 / Д-2457Е2

УПАКОВКА

- 24

РАСПЫЛИТЕЛЬ



14-69-107 М

Д-108 / Д-160 (Т-130 / Т-170)

УПАКОВКА

- 24

РАСПЫЛИТЕЛЬ



6А1-20С2-80 М

СМД-60 (Т-150)

УПАКОВКА

- 24

РАСПЫЛИТЕЛЬ



6А1-20С2-70.02 М

СМД-14 / 15 / 17 / 20 (ТДТ-55)

УПАКОВКА

- 24

РАСПЫЛИТЕЛЬ



6А1-20С2Д М

А-01 / А-41 (ДТ-75 / Т-4 / ТТ-4)

УПАКОВКА

- 24

РАСПЫЛИТЕЛЬ



6A1-20C2-16 М

Д-21, Д-144 (Т-25 / Т-40)

УПАКОВКА

- 24

РАСПЫЛИТЕЛЬ



6A1-20C2-40 М

Д-65 (ЮМЗ)

УПАКОВКА

- 24

РАСПЫЛИТЕЛЬ



ХИТ

214.1112110-60 М

КАМАЗ

УПАКОВКА

- 24

РАСПЫЛИТЕЛЬ



261.1112110 М

ЯМЗ

УПАКОВКА

- 24

РАСПЫЛИТЕЛЬ



026.1112110 М

ЯМЗ-236 / 238 / 240БМ/Г/Д/М2

УПАКОВКА

- 24

РАСПЫЛИТЕЛЬ



ХИТ

11.1112010-04 М

Д-243

УПАКОВКА

- 1

ФОРСУНКА



УТН-5-1111220 М

Д-65 / Д-242 / 243, А-41

УПАКОВКА

- 12

КЛАПАННАЯ ПАРА



082-1103010-А М

Алюминиевая, малая

082-1103010 М

Пластмассовая, малая, масло-бензостойкая

УПАКОВКА

- 10

ПРОБКА ТОПЛИВНОГО БАКА



245-1006320-Г МР

Д-243 / Д-245 / Д-246

На шпильках

УПАКОВКА

- 1

ФЛАНЕЦ ПРИВОДА ТНВД



01.04. Топливопроводы, маслопроводы, шланги воздушные M Master Part®

70-1101345 MP STL
МТЗ-80 / 82

ТОПЛИВОПРОВОД В МЕТАЛЛИЧЕСКОЙ ОПЛЕТКЕ L=2950 мм

УПАКОВКА

- 5

70-1104180 MP STL
МТЗ-80 / 82, МТЗ-950 / 952

ТОПЛИВОПРОВОД В МЕТАЛЛИЧЕСКОЙ ОПЛЕТКЕ L=2270 мм., D=10

УПАКОВКА

- 10

240-1104160-01 MP STL
МТЗ-80 / 82

ТОПЛИВОПРОВОД В МЕТАЛЛИЧЕСКОЙ ОПЛЕТКЕ L=1050 мм., D=14

УПАКОВКА

- 10

240-1104160-02 MP STL
МТЗ-80 / 82

ТОПЛИВОПРОВОД В МЕТАЛЛИЧЕСКОЙ ОПЛЕТКЕ L=460 мм., D=14

УПАКОВКА

- 10

240-1104160-03 MP STL
МТЗ-80 / 82

ТОПЛИВОПРОВОД В МЕТАЛЛИЧЕСКОЙ ОПЛЕТКЕ L=365 мм., D=14

УПАКОВКА

- 10

240-1104160-04 MP STL
МТЗ-80 / 82

ТОПЛИВОПРОВОД В МЕТАЛЛИЧЕСКОЙ ОПЛЕТКЕ L=500 мм., D=14

УПАКОВКА

- 10

240-1104160-07 MP STL
МТЗ-80 / 82

ТОПЛИВОПРОВОД В МЕТАЛЛИЧЕСКОЙ ОПЛЕТКЕ L=1400 мм., D=14

УПАКОВКА

- 10

245-1104160-02 MP STL
МТЗ-1221

ТОПЛИВОПРОВОД В МЕТАЛЛИЧЕСКОЙ ОПЛЕТКЕ L=365 мм., D=14

УПАКОВКА

- 10

245-1104180-A1-02 MP STL
ГАЗ-3309 / ЕВРО-2 / Д-260.1 / Д-260.2

ТОПЛИВОПРОВОД В МЕТАЛЛИЧЕСКОЙ ОПЛЕТКЕ L=365 мм., D=14

УПАКОВКА

- 10

245-1104180-A1-03 MP STL
ГАЗ-3309 / ЕВРО-2 / Д-260.1 / Д-260.2

ТОПЛИВОПРОВОД В МЕТАЛЛИЧЕСКОЙ ОПЛЕТКЕ L=455 мм., D=14

УПАКОВКА

- 10

245-1104180-A1-04 MP STL
ГАЗ-3309 / ЕВРО-2 / Д-260.1 / Д-260.2

ТОПЛИВОПРОВОД В МЕТАЛЛИЧЕСКОЙ ОПЛЕТКЕ L=700 мм., D=14

УПАКОВКА

- 10

245-1104180-A1-07 MP STL
ГАЗ-3309 / ЕВРО-2 / Д-260.1 / Д-260.2

ТОПЛИВОПРОВОД В МЕТАЛЛИЧЕСКОЙ ОПЛЕТКЕ L=1400 мм., D=14

УПАКОВКА

- 10

245-1104180-А1-09 MP STL
ГАЗ-3309 / ЕВРО-2 / Д-260.1 / Д-260.2

ТОПЛИВОПРОВОД В МЕТАЛЛИЧЕСКОЙ ОПЛЕТКЕ L=550 мм., D=14

УПАКОВКА

- 10

1221-1101345 MP STL
МТЗ-1221

ТОПЛИВОПРОВОД В МЕТАЛЛИЧЕСКОЙ ОПЛЕТКЕ L=3600 мм., D=14

УПАКОВКА

- 10

1221-1101480 MP STL
МТЗ-1221

ТОПЛИВОПРОВОД В МЕТАЛЛИЧЕСКОЙ ОПЛЕТКЕ L=2220 мм., D=10

УПАКОВКА

- 10

1221-1101480 MP STL
МТЗ-1221

ТОПЛИВОПРОВОД В МЕТАЛЛИЧЕСКОЙ ОПЛЕТКЕ L=2220 мм., D=14

УПАКОВКА

- 10

1522-1101180 MP STL
МТЗ-1522

ТОПЛИВОПРОВОД В МЕТАЛЛИЧЕСКОЙ ОПЛЕТКЕ L=1150 мм., D=10

УПАКОВКА

- 10

70-3801100 MP STL
МТЗ-80 / 82

ТРУБКА МАНОМЕТРА ДАВЛЕНИЯ ВОЗДУХА В МЕТАЛЛИЧЕСКОЙ ОПЛЕТКЕ

УПАКОВКА

- 10

70-3801080/70-3801100 MP STL
МТЗ-80 / 82

ТРУБКА МАНОМЕТРА ДАВЛЕНИЯ МАСЛА/ВОЗДУХА УНИВЕРСАЛЬНАЯ

УПАКОВКА

- 10

70-3801180 MP RB
МТЗ-80 / 82

ШЛАНГ ДАВЛЕНИЯ МАСЛА В РЕЗИНОВОЙ ОПЛЕТКЕ L=480 мм

УПАКОВКА

- 10

70-3801180 MP STL
МТЗ-80 / 82

ШЛАНГ ДАВЛЕНИЯ МАСЛА В МЕТАЛЛИЧЕСКОЙ ОПЛЕТКЕ L=480 мм

УПАКОВКА

- 10

70-3801180-2 MP STL
МТЗ-80 / 82

ШЛАНГ ДАВЛЕНИЯ МАСЛА В МЕТАЛЛИЧЕСКОЙ ОПЛЕТКЕ L=530 мм

УПАКОВКА

- 10

240-3509150 MP RB
МТЗ-80 / 82

МАСЛОПРОВОД КОМПРЕССОРА В РЕЗИНОВОЙ ОПЛЕТКЕ L=352 мм

УПАКОВКА

- 10

240-3509150-01 MP RB
МТЗ-80 / 82

МАСЛОПРОВОД КОМПРЕССОРА В РЕЗИНОВОЙ ОПЛЕТКЕ L=410 мм

УПАКОВКА

- 10

240-3509150 MP STL
МТЗ-80 / 82

МАСЛОПРОВОД КОМПРЕССОРА В МЕТАЛЛИЧЕСКОЙ ОПЛЕТКЕ L=352 мм

УПАКОВКА

- 10

240-3509150-2 MP STL
МТЗ-80 / 82

МАСЛОПРОВОД КОМПРЕССОРА В МЕТАЛЛИЧЕСКОЙ ОПЛЕТКЕ L=410 мм

УПАКОВКА

- 10

260-3509150 MP RB
МТЗ-1221

МАСЛОПРОВОД КОМПРЕССОРА В РЕЗИНОВОЙ ОПЛЕТКЕ L=140 мм

УПАКОВКА

- 10

260-1104300-Б1-01/02/03/04/ 05/06 MP
МТЗ-1221

КОМПЛЕКТ ТРУБОК ТОПЛИВНЫХ ВЫСОКОГО ДАВЛЕНИЯ

УПАКОВКА

- 1

240-1104300-01, 02, 03, 04 MP
МТЗ-80 / 82

КОМПЛЕКТ ТРУБОК ТОПЛИВНЫХ ВЫСОКОГО ДАВЛЕНИЯ

УПАКОВКА

- 1



ПВХ Ф-6 ММ MP
Широкого применения
ПБ-2 ГОСТ 12020-72

ТРУБКА ПВХ 1 БУХТА-100 м

УПАКОВКА

- 1

ПВХ Ф-8 ММ MP
Широкого применения
ПБ-2 ГОСТ 12020-72

ТРУБКА ПВХ 1 БУХТА-100 м

УПАКОВКА

- 1

ПВХ Ф-10 ММ MP
Широкого применения
ПБ-2 ГОСТ 12020-72

ТРУБКА ПВХ 1 БУХТА-100 м

УПАКОВКА

- 1

240-1104300 MP
МТЗ-80 / 82

ТРУБКА ТОПЛИВНАЯ ВЫСОКОГО ДАВЛЕНИЯ ПРЯМАЯ

УПАКОВКА

- 10



01.05. Система выпуска отработавших газов.

Очистка и подача воздуха для тракторов, комбайнов, грузовых машин и специальной техники M Master Part®



ХИТ

82-1205015-А МР

МТЗ-80/ 82

В комплекте:
- глушитель
- труба промежуточная
- хомуты
- крепеж
- инструкция по установке

СИСТЕМА ВЫПУСКА ОТРАБОТАВШИХ ГАЗОВ ДЛЯ КОЛЛЕКТОРА Д-243

Подробнее на стр. 25



ХИТ

892-1205015-А2 МР

МТЗ-892

В комплекте:
- глушитель
- труба промежуточная
- хомуты
- крепеж
- инструкция по установке

СИСТЕМА ВЫПУСКА ОТРАБОТАВШИХ ГАЗОВ ДЛЯ КОЛЛЕКТОРА Д-245



80-1205015-А МР

МТЗ-80 МК

В комплекте:
- глушитель
- труба промежуточная
- хомуты
- крепеж
- инструкция по установке

СИСТЕМА ВЫПУСКА ОТРАБОТАВШИХ ГАЗОВ



ХИТ

1221-1205015 МР

МТЗ-1221

В комплекте:
- глушитель
- труба промежуточная
- хомуты
- крепеж
- инструкция по установке

СИСТЕМА ВЫПУСКА ОТРАБОТАВШИХ ГАЗОВ



1025-1205015 MP

МТЗ-1025

В комплекте:
- глушитель
- труба промежуточная
- хомуты
- крепеж
- инструкция по установке

УПАКОВКА

СИСТЕМА ВЫПУСКА ОТРАБОТАВШИХ ГАЗОВ



ХИТ

60-1205015-А2 MP

МТЗ УК

Встроенный искрогаситель
Толщина металла 1,47 мм
хомут крепления в комплекте

УПАКОВКА

- 1

ГЛУШИТЕЛЬ ДЛИННЫЙ
С УСИЛЕННЫМИ КРЕПЛЕНИЯМИ



ХИТ

60-1205015-А MP

МТЗ МК

Встроенный искрогаситель

Толщина металла 1,47 мм
хомут крепления в комплекте

УПАКОВКА

- 1

ГЛУШИТЕЛЬ КОРОТКИЙ



СШ20.19.054 MP

Т-16

УПАКОВКА

ГЛУШИТЕЛЬ



ИСГ-КАМАЗ MP

КАМАЗ

УПАКОВКА

ИСКРОГАСИТЕЛЬ НА ГЛУШИТЕЛЬ D=78.0



ИСГ-МТЗ, ЗИЛ MP

МТЗ, ЗИЛ

УПАКОВКА

ИСКРОГАСИТЕЛЬ НА ГЛУШИТЕЛЬ D=62.5



PL1200 MP

ХТЗ / Агромаш / John Deere

С ВЕНТИЛЯТОРОМ
М/Д до 130 л.с.

Входной диаметр:
80 мм / 90 мм / 100 мм

УПАКОВКА

- 1

ФИЛЬТР ЦИКЛОННЫЙ ПРЕДВАРИТЕЛЬНОЙ ОЧИСТКИ ВОЗДУХА



PL2000 MP

Комбайны «Ростсельмаш»

С ВЕНТИЛЯТОРОМ
М/Д до 320 л.с.

Входной диаметр:
130 мм / 140 мм

УПАКОВКА

- 1

ФИЛЬТР ЦИКЛОННЫЙ ПРЕДВАРИТЕЛЬНОЙ ОЧИСТКИ ВОЗДУХА



ХИТ

PL600 MP

МТЗ / телескопические погрузчики / Lovol

М/Д до 80 л.с.
Входной диаметр:
55 мм / 65 мм / 75 мм

УПАКОВКА

- 1

ФИЛЬТР ЦИКЛОННЫЙ ПРЕДВАРИТЕЛЬНОЙ ОЧИСТКИ ВОЗДУХА



PL1000 MP

МТЗ / Lovol / New Holland

С ВЕНТИЛЯТОРОМ
М/Д до 90 л.с.

Входной диаметр:
60 мм / 70 мм / 75 мм / 80 мм / 90 мм

УПАКОВКА

- 1

ФИЛЬТР ЦИКЛОННЫЙ ПРЕДВАРИТЕЛЬНОЙ ОЧИСТКИ ВОЗДУХА



PL4000-1 MP

К-700 / 701 / 702 / 744

М/Д до 550 л.с.

Входной диаметр:
125 мм / 140 мм / 145 мм / 150 мм

УПАКОВКА

- 1

ФИЛЬТР ЦИКЛОННЫЙ ПРЕДВАРИТЕЛЬНОЙ ОЧИСТКИ ВОЗДУХА



PL2400 MP

М/Д 450-550л.с., D=210

УПАКОВКА

- 1

ФИЛЬТР ЦИКЛОННЫЙ ПРЕДВАРИТЕЛЬНОЙ ОЧИСТКИ ВОЗДУХА



PL4000 MP

К-700 / 701 / 702 / 744

С ВЕНТИЛЯТОРОМ
М/Д до 550 л.с.

Входной диаметр:
125 мм / 140 мм / 145 мм / 150 мм

УПАКОВКА

- 1

ФИЛЬТР ЦИКЛОННЫЙ ПРЕДВАРИТЕЛЬНОЙ ОЧИСТКИ ВОЗДУХА



АФЦ150/210 MP

150 мм / 180 мм /190 мм / 210 мм

УПАКОВКА

- 1

АДАПТЕР-ПЕРЕХОДНИК ФИЛЬТРА ЦИКЛОННОГО (РЕГУЛИРУЕМЫЙ)



82-ВЗД-ФЦ 1000 MP

МТЗ-80 / 82

В комплекте:
- фильтр циклонный
- трубы - 2шт
- патрубки - 2шт
- крепеж - 2шт
- инструкция по установке

УПАКОВКА

- 1

ВОЗДУХОВОД НА КАБИНУ С ЦИКЛОННЫМ ФИЛЬТРОМ PL1000

Ваше спокойствие — наша работа.

Master Part®



82-ВЗД-ФЦ 600 MP

МТЗ-80 / 82

В комплекте:
- фильтр циклонный
- трубы - 2шт
- патрубки - 2шт
- крепеж - 2шт
- инструкция по установке

УПАКОВКА

- 1

ВОЗДУХОВОД НА КАБИНУ С ЦИКЛОННЫМ ФИЛЬТРОМ PL600



1221-ВЗД-ФЦ 1200 MP

МТЗ-1221

В комплекте:
- фильтр циклонный
- трубы - 2шт
- патрубки - 2шт
- крепеж - 2шт
- инструкция по установке

УПАКОВКА

- 1

ВОЗДУХОВОД НА КАБИНУ С ЦИКЛОННЫМ ФИЛЬТРОМ PL1200

Master Part®



Время выбирать ЛУЧШЕЕ!

82-1205015-A MP

Смотрите на стр. 22

ГЛУШИТЕЛЬ В СБОРЕ (система выпуска отработавших газов) — деталь, от которой зависит комфорт в кабине.

Теперь водитель получает максимальный обзор!

Плохо спроектированный или собранный из некачественных материалов глушитель со временем дает прогары, трещины на сварных швах и посторонний шум.

Мы внимательно следим за качеством этой продукции.

Ключевые особенности:

- Гибка труб с сохранением сечения — минимальное противодавление на двигатель;
- Плетеный нержавеющий компенсатор — гасит вибрацию и температурное расширение, не растрескивается со временем;
- Термостойкое антикоррозийное покрытие корпуса;
- Контроль каждого сварного шва на герметичность;
- Резиновые виброопоры сохраняют упругость весь срок службы.



01.06. Система охлаждения M Master Part®: радиаторы, сердцевины, насосы водяные, патрубки



ХИТ

РАДИАТОР ВОДЯНОЙ

70У-1301010-М МР

МТЗ

Медно-латунная сердцевина, 114 трубопроводов в 4 ряда, стальные баки с ПВХ покрытием, кран радиатора, пробка и амортизатор в комплекте.

Температуростойкая краска!

УПАКОВКА

- 1 - 1



ХИТ

РАДИАТОР ВОДЯНОЙ
С РЕМКОМПЛЕКТОМ
Подробнее на стр. 65

70У-1301010-С МР

МТЗ-80 / 82

Медно-латунная сердцевина, 114 трубопроводов в 4 ряда, стальные баки с ПВХ покрытием, кран радиатора, пробка и амортизатор в комплекте.

Температуростойкая краска!

УПАКОВКА

- 1 - 1



РАДИАТОР ВОДЯНОЙ

70У-1301010-А МР

МТЗ-80 / 82

Алюминиевая сердцевина, 114 трубопроводов в 4 ряда, стальные баки с ПВХ покрытием, кран радиатора, пробка и амортизатор в комплекте.

Температуростойкая краска!

УПАКОВКА

- 1 - 1



ХИТ

РАДИАТОР ВОДЯНОЙ

169.1301010 МР

МТЗ

Медно-латунная сердцевина, 142 трубопровода в 5 рядов, стальные баки с ПВХ покрытием, кран радиатора, пробка и амортизатор в комплекте.

Температуростойкая краска!

УПАКОВКА

- 1 - 1



70-1301020-А МР

МТЗ

Алюминиевая 4-х рядная

УПАКОВКА

- 1 - 1

СЕРДЦЕВИНА РАДИАТОРА



ХИТ

70-1301020-С МР

МТЗ

Медная 4-х рядная

УПАКОВКА

- 1 - 1

СЕРДЦЕВИНА РАДИАТОРА



1221-1301020-С МР

МТЗ

Медная 5-ти рядная

УПАКОВКА

- 1 - 1

СЕРДЦЕВИНА РАДИАТОРА



70У-1405010 МР

Повышенная теплоотдача!

УПАКОВКА

- 1 - 1

РАДИАТОР МАСЛЯНЫЙ



ХИТ

240-1307010 МР

МТЗ-80/82

В комплекте:
- насос водяной
- прокладка водяного насоса 50-1307048А - 1шт
- прокладка патрубка 50-1307049А - 1шт

УПАКОВКА

- 1

НАСОС ВОДЯНОЙ



ХИТ

260-1307116-02 МР

Д-260

УПАКОВКА

- 1

НАСОС ВОДЯНОЙ



ХИТ

70У-1301055-КС МР

МТЗ-80 / МТЗ-82

В комплекте:
- бак металлический с ПВХ покрытием и прокладкой 70-1301169;
- каркас-силикон.

УПАКОВКА

- 1

БАК РАДИАТОРА
ВЕРХНИЙ



ХИТ

70У-1301075-КС МР

МТЗ-80 / МТЗ-82

В комплекте:
- бак металлический с ПВХ покрытием и прокладкой 70-1301169;
- каркас-силикон.

УПАКОВКА

- 1

БАК РАДИАТОРА
НИЖНИЙ



ХИТ

70У-1301055 МР

МТЗ-80 / МТЗ-82

В комплекте:
- бак металлический с ПВХ покрытием и прокладкой 70-1301169

УПАКОВКА

- 1

БАК РАДИАТОРА
ВЕРХНИЙ



70У-1301075 МР

МТЗ-80 / МТЗ-82

В комплекте:
- бак металлический с ПВХ покрытием и прокладкой 70-1301169

УПАКОВКА

- 1

БАК РАДИАТОРА
НИЖНИЙ



70-1303000-А3 МР

МТЗ-80 / МТЗ-82

Силикон, армирован нитью

УПАКОВКА

- 1

КОМПЛЕКТ ПАТРУБКОВ РАДИАТОРА И ТЕРМОСТАТА



70-1303000-А4 МР

МТЗ-80 / МТЗ-82

Силикон, армирован нитью, поставляется с хомутами

УПАКОВКА

- 1

КОМПЛЕКТ ПАТРУБКОВ РАДИАТОРА И ТЕРМОСТАТА



1221-1303000-А2 МР

МТЗ-1221

Силикон, армирован нитью

УПАКОВКА

- 1

КОМПЛЕКТ ПАТРУБКОВ РАДИАТОРА



77.13.117-110 М

СМД-18 (ДТ-75)

Силикон армирован нитью

В комплекте:
- 77.13.117 - 1шт
- 77.13.110 - 1шт

УПАКОВКА

- 1

КОМПЛЕКТ ПАТРУБКОВ РАДИАТОРА



85.13.205-42-424 М

А-41 (ДТ-75М)

Силикон армирован нитью

В комплекте:
- 85.13.205 - 1шт
- 85.13.42 - 1шт
- 85.13.424 - 1шт

УПАКОВКА

- 1

КОМПЛЕКТ ПАТРУБКОВ РАДИАТОРА

70-1303001 МР

МТЗ-80 / 82

Силикон, армирован нитью

ПАТРУБОК РАДИАТОРА
ВЕРХНИЙ

УПАКОВКА

- 10

50-1303062 МР

МТЗ-80 / 82

Силикон, армирован нитью

ПАТРУБОК РАДИАТОРА
НИЖНИЙ

УПАКОВКА

- 20

50-1306028 МР

МТЗ-80 / 82

Силикон, армирован нитью

ПАТРУБОК ТЕРМОСТАТА

УПАКОВКА

- 6

Потому что качество помнят дольше, чем цену.

Master Part®



240-1308040 M

МТЗ-80 / 82

ПВХ покрытие

ХИТ

УПАКОВКА

- 1

ВЕНТИЛЯТОР МЕТАЛЛИЧЕСКИЙ 4 ЛОПАСТИ



245-1308040-А M

МТЗ-80 / 82

ПВХ покрытие

ХИТ

УПАКОВКА

- 1

ВЕНТИЛЯТОР МЕТАЛЛИЧЕСКИЙ 6 ЛОПАСТЕЙ



245-1306040 МР

МТЗ-80 / 82

В комплекте:
- термостат
- штуцер

УПАКОВКА

- 1 - 1

КОРПУС ТЕРМОСТАТА С ТЕРМОСТАТОМ В СБОРЕ



ТС-107-02 МРЕ

КАМАЗ, ГАЗ-2410, 3302, ЗИЛ-4331
ПРАМО

ТС-107-04 МРЕ

КАМАЗ, ГАЗ-2410/3302, ЗИЛ-4331/5301
дв. ММЗ, МТЗ СтАТО

УПАКОВКА

- 1

ТЕРМОСТАТ С РАЗГРУЗОЧНЫМ КЛАПАНОМ
70 ГРАДУСОВ / 87 ГРАДУСОВ



А21.01.270 МР

МТЗ-80 / 82

С резиновой прокладкой

ХИТ

УПАКОВКА

- 10

ПРОБКА РАДИАТОРА
МАЛАЯ



70-8115022-А M

Д-240 / Д-243

УПАКОВКА

- 10

ПАТРУБОК КРЕПЛЕНИЯ КРАНА ОТОПИТЕЛЯ





M Master Part® В МИРЕ TRACTOR PULLING

Когда мощность становится испытанием, а надежность — победой.

Трактор-пуллинг — самый зрелищный и жесткий вид аграрного автоспорта. Здесь побеждает не тот, кто быстрее, а тот, кто способен протянуть тяжелый прицеп дальше всех, сохранив тягу, контроль и ресурс машины.

Задача участника только кажется простой: протащить трактором по прямой дистанции тяжелые «сани» на 100 метров. Но с каждым метром сопротивление растет, тяга — тяжелее, а каждый узел машины работает на грани возможного. Если трактор проходит дистанцию полностью — участник совершает «фулл-пул» (полный проход), и в следующем раунде прицеп нагружают еще сильнее. Здесь нет случайных побед: побеждает только тот, у кого мощность подкреплена инженерией.

Форсированные двигатели, турбонаддув, экстремальный крутящий момент, резкие рывки и перегрев — в таких условиях слабая деталь не выдерживает. Здесь недостаточно быть просто «новой» запчастью: деталь должна быть точной, прочной и рассчитанной на предельную нагрузку.

Именно поэтому продукцию **M Master Part®** выбирают команды, для которых поражение — не вариант. Наши сцепления и силовые узлы проходят проверку, которую не устроить на бумаге — только под нагрузкой, в борьбе за каждый метр.

Если деталь выдерживает экстремальный спорт, она создана и для самой тяжелой ежедневной работы в поле, на ферме, в любой сезон.

M Master Part® —

ПРОВЕРЕНО нагрузкой,
СОЗДАНО для победы!

Работает там, где слабые сдаются!



Д2000.16.22-01Б МР

Смотрите на стр. 169

НАСОС-ДОЗАТОР С ПРЕДОХРАНИТЕЛЬНЫМ КЛАПАНОМ

Насос-дозатор Д2000.16.22-01Б МР с предохранительным клапаном — управляющий узел гидрообъемного рулевого привода тяжелой техники. Он дозирует поток рабочей жидкости пропорционально повороту рулевого колеса и направляет его в соответствующую полость исполнительных цилиндров. От точности дозирования зависит не только легкость управления, но и отсутствие самопроизвольного увода машины.

КЛЮЧЕВЫЕ ОСОБЕННОСТИ:

Гидростатический принцип управления исключает жесткую механическую связь рулевого колеса с управляемыми колесами. Удары от неровностей не передаются оператору напрямую, а требуемое усилие сохраняется при большой нагрузке на переднюю ось.

Прецизионная дозирующая пара формирует повторяемый объем подачи на каждый угол поворота руля. Минимальные внутренние перетечки дают четкую реакцию машины и помогают удерживать заданное направление без постоянных корректировок.

Встроенный предохранительный клапан ограничивает опасные пики давления при упоре колес или резком внешнем воздействии.

ВАЖНО: Д2000.16.22-01Б применяется в системах гидрообъемного рулевого управления К-700/701 и их переоборудованиях. Это не штатный насос-дозатор МТЗ-80/82.

02. ТРАНСМИССИЯ





02.01. Сцепление M Master Part®

02.01.01. Муфты сцепления МТЗ-80 / 82 / 320 / 1221 M Master Part®



70-1601090-А МР

Д-240 до 1994 г МТЗ-80 / 82

Ступица закалена до 40 HRC, резиновый демпфер ступицы, анодированное покрытие опорного диска, высококачественная обработка поверхности нажимного диска

УПАКОВКА

- 1

МУФТА СЦЕПЛЕНИЯ



80-1601090 МР

Д-243 после 1994 г МТЗ-80 / 82

Ступица закалена до 40 HRC, резиновый демпфер ступицы, анодированное покрытие опорного диска, высококачественная обработка поверхности нажимного диска

УПАКОВКА

- 1

МУФТА СЦЕПЛЕНИЯ

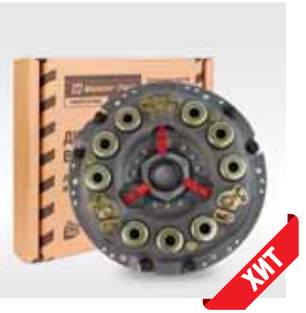

85-1601090-В МР

МТЗ-1221

Ступица закалена до 40 HRC, резиновый демпфер ступицы, анодированное покрытие опорного диска, высококачественная обработка поверхности нажимного диска

УПАКОВКА

- 1

МУФТА СЦЕПЛЕНИЯ



85-1601090-Б МР

МТЗ-1025

Ступица закалена до 40 HRC, резиновый демпфер ступицы, анодированное покрытие опорного диска, высококачественная обработка поверхности нажимного диска

УПАКОВКА

- 1

МУФТА СЦЕПЛЕНИЯ



320-1601090 МР

МТЗ-320 до середины 2020 г.в.

УПАКОВКА

- 1

МУФТА СЦЕПЛЕНИЯ



70-1601090А-80А-В МР #1162

МТЗ-80/82

В комплекте:
- муфта сцепления
- диск сцепления 70-1601130-В М
- отводка 50-1601180-А М

УПАКОВКА

- 1

КОМПЛЕКТ СЦЕПЛЕНИЯ



70-1601090А-80А-В-01 МР #1163

МТЗ-80/82

В комплекте:
- муфта сцепления
- диск сцепления 85-1601130-В-01 МР
- отводка 50-1601180-А М

УПАКОВКА

- 1

КОМПЛЕКТ СЦЕПЛЕНИЯ



70-1601090А-80А-DS МР #1164

МТЗ-80/82

В комплекте:
- муфта сцепления
- диск сцепления 85-1601130-DS МР TITANIUM,
- отводка 50-1601180-А М

УПАКОВКА

- 1

КОМПЛЕКТ СЦЕПЛЕНИЯ

Подробнее на стр. 59



80-1601090-80А-В МР #1165

МТЗ-80/82

В комплекте:
- муфта сцепления
- диск сцепления 70-1601130-В М
- отводка 50-1601180-А М

УПАКОВКА

- 1

КОМПЛЕКТ СЦЕПЛЕНИЯ

ФИРМЕННЫЙ СТЕНД M Master Part®

— это не просто торговая мебель под запасные части, а готовый инструмент роста выручки, который **мы устанавливаем партнеру абсолютно БЕСПЛАТНО.**

— это торговое решение для магазинов, которое **помогает показать ассортимент красиво, понятно и выгодно**: с фирменной айдентикой, подсветкой, информационными материалами и удобной навигацией для покупателя.

— это **результат продуманной системы, которая опробована уже многократно:** стенды **M Master Part®** УСПЕШНО работают у партнеров по всей России — от Барнаула, Красноярска и Новосибирска до Ростова-на-Дону, Ставрополя и Уфы.

ОДИН КВАДРАТНЫЙ МЕТР, КОТОРЫЙ РАБОТАЕТ КАЖДЫЙ ДЕНЬ

Практика партнеров подтверждает: когда ассортимент структурирован, хорошо освещен и находится в зоне внимания, покупатель быстрее принимает решение и чаще добавляет к покупке сопутствующие позиции.



+ 25 % к продажам!

ПОЧЕМУ ЭТО РАБОТАЕТ

Что делает стенд M Master Part® эффективным:

01 **ПРИВЛЕКАЕТ ВНИМАНИЕ**

Фирменный красно-белый дизайн, логотип **M Master Part®** и светодиодная подсветка делают стенд заметным уже с порога магазина. Это не просто стеллаж, а сильная бренд-зона, которая визуально выделяет ассортимент среди других предложений.

02 **ПОМОГАЕТ ПРОДАВАТЬ БОЛЬШЕ**

Стенд показывает товар не «россыпью», а как понятную систему. Покупателю легче ориентироваться, сравнивать позиции и принимать решение. Продавцу проще презентовать ассортимент и предлагать дополнительные товары.

03 СЛУЖИТ ГОДАМИ

Прочные материалы и продуманная конструкция выдерживают ежедневную нагрузку торгового зала.

04 ПОДСТРАИВАЕТСЯ ПОД ВАШ МАГАЗИН

Модульные секции 1,02 × 2,3 м можно расставить в линию, по углам или зонировать ими помещение — под любую планировку.

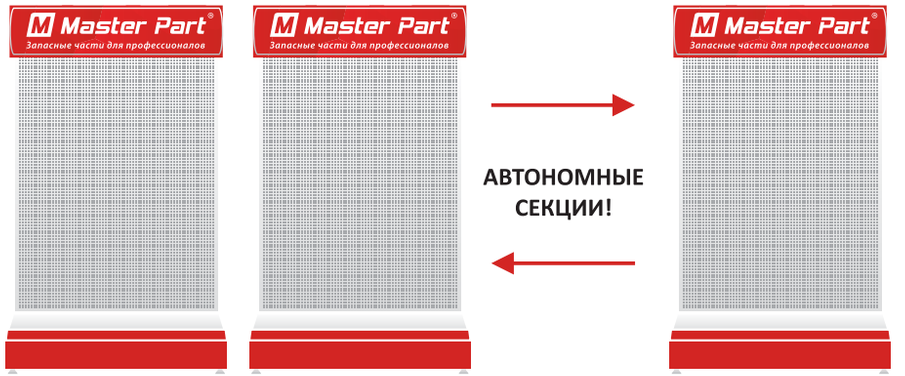

05 ЭКОНОМИТ ТОРГОВУЮ ПЛОЩАДЬ

Модульная конструкция позволяет разместить большое количество товарных позиций на ограниченной площади. Даже один участок стены начинает работать эффективнее: вместо обычного хранения появляется полноценная витрина продаж.

06 СОЗДАЕТ СОВРЕМЕННЫЙ ВИД ТОРГОВОЙ ТОЧКИ

Фирменное оборудование делает магазин более аккуратным, структурированным и профессиональным. Такая подача повышает доверие к товару и создает у покупателя ощущение порядка, качества и сильного бренда.

СКОЛЬКО ДЕТАЛЕЙ ПОМЕСТИТСЯ

Конфигурация	Позиций товара
2 секции	**86**
6 секций	**189**
7 секций — рекомендуем	**235**
9 секций	**270**

▶ Итоговая конфигурация подбирается индивидуально — исходя из площади и планировки торгового зала партнера.

В КОМПЛЕКТЕ — ВСЕ ДЛЯ УДОБСТВА ПОКУПАТЕЛЯ

- Пюпитр для каталога продукции
- Заламинированные информационные файлы
- Ограждающие стойки
- Направленный свет, который подчеркивает товар

КАК ПОЛУЧИТЬ СТЕНД

1. Оставляете заявку. Становитесь партнером **M Master Part®** и получаете доступ к фирменному оборудованию.
2. Мы подбираем конфигурацию. Специалисты дистанционно рассчитывают оптимальное число секций под площадь и планировку вашего магазина.
3. Устанавливаем и наполняем стенд бесплатно. Вы оплачиваете только товар, который на нем размещен.

хотите такой же стенд в своем магазине?
Оставьте заявку на
m-masterpart.ru

Послушайте песню о **M Master Part®**

Фирменное торговое оборудование **M Master Part®** создается так, чтобы покупателю было **УДОБНО ВЫБИРАТЬ**, а партнеру — **УДОБНО ПРОДАВАТЬ.**





80-1601090-80A-B-01 MP
#1166
МТЗ-80/82

В комплекте:
- муфта сцепления
- диск сцепления 85-1601130-B-01 MP
- отводка 50-1601180-A M

УПАКОВКА

- 1

КОМПЛЕКТ СЦЕПЛЕНИЯ



80-1601090-80A-DS MP
#1167
МТЗ-80/82

В комплекте:
- муфта сцепления
- диск сцепления 85-1601130-DS MP TITANIUM
- отводка 50-1601180-A M

УПАКОВКА

- 1

КОМПЛЕКТ СЦЕПЛЕНИЯ

02.01.02. Муфты сцепления ЛЕПЕСТКОВЫЕ МТЗ-80 / 82 / 1221 M Master Part®

МУФТА СЦЕПЛЕНИЯ ЛЕПЕСТКОВАЯ

Конструктивной особенностью данной муфты является применение диафрагменной пружины, заменяющей традиционные отжимные рычаги.

Главное преимущество такой конструкции — нелинейная характеристика работы диафрагменной пружины.

В отличие от рычажного сцепления, где по мере износа ведомого диска снижается сила прижима, диафрагменная система сохраняет стабильное усилие и даже частично увеличивает его в процессе эксплуатации. Это обеспечивает более длительный срок службы сцепления без необходимости дополнительных регулировок.

Пружинная система гашения крутильных колебаний способствует мягкой и стабильной работе трансмиссии, снижает ударные нагрузки и существенно повышает общий ресурс узла.

55-1601090A-H MP
КОМПЛЕКТ СЦЕПЛЕНИЯ #145

МТЗ-80 / 82

В комплекте:

- Муфта сцепления лепестковая 55-1601090A MP - 1 шт.;
- Диск сцепления 80-1601130-H MP - 1 шт.

УПАКОВКА

- 1

55-1601090A-P MP
КОМПЛЕКТ СЦЕПЛЕНИЯ #146

МТЗ-80 / 82

В комплекте:

- Муфта сцепления лепестковая 55-1601090A MP - 1 шт.;
- Диск сцепления 80-1601130-P MP - 1 шт.

УПАКОВКА

- 1

55-1601090A-DS MP
КОМПЛЕКТ СЦЕПЛЕНИЯ #147

МТЗ-80 / 82

В комплекте:

- Муфта сцепления лепестковая 55-1601090A MP - 1 шт.;
- Диск сцепления 85-1601130-DS MP - 1 шт.

УПАКОВКА

- 1

55-1601090-80A-H MP
КОМПЛЕКТ СЦЕПЛЕНИЯ #148

МТЗ-80 / 82

В комплекте:

- Муфта сцепления лепестковая 55-1601090A MP - 1 шт.;
- Диск сцепления 80-1601130-H MP - 1 шт.;
- Отводка с подшипником 50-1601180-A M - 1 шт.

УПАКОВКА

- 1

55-1601090-80A-P MP
КОМПЛЕКТ СЦЕПЛЕНИЯ #149

МТЗ-80 / 82

В комплекте:

- Муфта сцепления лепестковая 55-1601090A MP - 1 шт.;
- Диск сцепления 80-1601130-P MP - 1 шт.;
- Отводка с подшипником 50-1601180-A M - 1 шт.

УПАКОВКА

- 1

55-1601090-80A-DS MP
КОМПЛЕКТ СЦЕПЛЕНИЯ #150

МТЗ-80 / 82

В комплекте:

- Муфта сцепления лепестковая 55-1601090A MP - 1 шт.;
- Диск сцепления 85-1601130-DS MP - 1 шт.;
- Отводка с подшипником 50-1601180-A M - 1 шт.

УПАКОВКА

- 1

85-1601090A-H MP
КОМПЛЕКТ СЦЕПЛЕНИЯ #151

МТЗ-1221

В комплекте:

- Муфта сцепления лепестковая 85-1601090A MP - 1 шт.;
- Диск сцепления 80-1601130-H MP - 2 шт.

УПАКОВКА

- 1

85-1601090A-P MP
КОМПЛЕКТ СЦЕПЛЕНИЯ #152

МТЗ-1221

В комплекте:

- Муфта сцепления лепестковая 85-1601090A MP - 1 шт.;
- Диск сцепления 80-1601130-P MP - 2 шт.

УПАКОВКА

- 1

85-1601090A-DS MP
КОМПЛЕКТ СЦЕПЛЕНИЯ #153

МТЗ-1221

В комплекте:

- Муфта сцепления лепестковая 85-1601090A MP - 1 шт.;
- Диск сцепления 85-1601130-DS MP - 2 шт.

УПАКОВКА

- 1

85-1601090-80A-H MP
КОМПЛЕКТ СЦЕПЛЕНИЯ #154

МТЗ-1221

В комплекте:

- Муфта сцепления лепестковая 85-1601090A MP - 1 шт.;
- Диск сцепления 80-1601130-H MP - 2 шт.;
- Отводка с подшипником 50-1601180-A M - 1 шт.

УПАКОВКА

- 1

85-1601090-80A-P MP
КОМПЛЕКТ СЦЕПЛЕНИЯ #155

МТЗ-1221

В комплекте:

- Муфта сцепления лепестковая 85-1601090A MP - 1 шт.;
- Диск сцепления 80-1601130-P MP - 2 шт.;
- Отводка с подшипником 50-1601180-A M - 1 шт.

УПАКОВКА

- 1

85-1601090-80A-DS MP
КОМПЛЕКТ СЦЕПЛЕНИЯ #156

МТЗ-1221

В комплекте:

- Муфта сцепления лепестковая 85-1601090A MP - 1 шт.;
- Диск сцепления 85-1601130-DS MP - 2 шт.;
- Отводка с подшипником 50-1601180-A M - 1 шт.

УПАКОВКА

- 1

Подробнее на стр. 45

2022-1601090A-H MP
КОМПЛЕКТ СЦЕПЛЕНИЯ #160

МТЗ-1221

В комплекте:

- Муфта сцепления лепестковая 85-1601090A MP - 1 шт.;
- Диск сцепления 2022-1601130-H MP - 2 шт.

УПАКОВКА

- 1

2022-1601090-80A-H MP
КОМПЛЕКТ СЦЕПЛЕНИЯ #161

МТЗ-1221

В комплекте:

- Муфта сцепления лепестковая 85-1601090A MP - 1 шт.;
- Диск сцепления 2022-1601130-H MP - 2 шт.;
- Отводка с подшипником 50-1601180-A M - 1 шт.

УПАКОВКА

- 1





02.01.03. Муфты сцепления Т-25 / Т-40 / Е-281 / Е-302 / Т-150 / Т-150К / ЗИЛ / МАЗ M Master Part®



245-1601090 MP

ЗИЛ-130, 5301

Муфта отбалансирована;

Идеальная обработка поверхности нажимного диска.

УПАКОВКА

- 1

МУФТА СЦЕПЛЕНИЯ ЛЕПЕСТКОВАЯ



250К.21.500 MP #214

Д-260 / ЯМЗ-536 / Deutz. ХТЗ, ХТА, БТЗ

В комплекте:
- Муфта сцепления лепестковая 250К.21.500 MP - 1 шт.;

- Диск сцепления - 1 шт. ан. LuK 635352100

УПАКОВКА

- 1

КОМПЛЕКТ СЦЕПЛЕНИЯ



4221658485 MP

Е-281, Е-302, Е-303, МАРАЛ

УПАКОВКА

- 1

МУФТА СЦЕПЛЕНИЯ ЛЕПЕСТКОВАЯ «ФОРТШРИТТ» НЕМКА



182-1601090-А MP

ЯМЗ-236 / 238 МАЗ, КРАЗ, УРАЛ, ХТЗ, ЧТЗ

до 260 л.с.

УПАКОВКА

- 1

МУФТА СЦЕПЛЕНИЯ МАЗ ЛЕПЕСТКОВАЯ



ХИТ

T25-1601050-Б1 MP

T-40

УПАКОВКА

- 1

МУФТА СЦЕПЛЕНИЯ



ХИТ

25.21.031-А MP

T-25

УПАКОВКА

- 1

МУФТА СЦЕПЛЕНИЯ

02.02. Диски сцепления M Master Part®

02.02.01. Диски сцепления МТЗ-80 / 82 / 320 / 1221 / 2022 / 2522 M Master Part®



ХИТ

85-1601130-DS MP TITANIUM

МТЗ-80 / 82 / 1221

Двойная конструкция пружин демпфера, безасбестовые накладки

УПАКОВКА

- 1 - 1 - 5

ДИСК СЦЕПЛЕНИЯ

Подробнее на стр. 145

Каждый демпфер содержит две пружины для увеличения надежности конструкции и делает включение сцепления более плавным.

Открытая форма ячеек, удерживающих пружины, предохранит маховик от контакта с металлической поверхностью нажимного диска муфты сцепления и маховика в случае износа накладок.

Ступица закалена до 40 HRC.

Накладки изготовлены из износостойкого материала.



85-1601130-B-01 MP #210

МТЗ-80 / 82 / 1221

Закрытая конструкция пружин демпфера, безасбестовые накладки

УПАКОВКА

- 1 - 1 - 5

ДИСК СЦЕПЛЕНИЯ



85-1601130-01 MP #211

МТЗ-80 / 82 / 1221

УПАКОВКА

- 1 - 1 - 5

ДИСК СЦЕПЛЕНИЯ
РЕЗИНОВЫЙ ДЕМПФЕР,
БЕЗАСБЕСТОВЫЕ НАКЛАДКИ



80-1601130-P MP #212

МТЗ-80 / 82 / 1221 (ЕВРО)

Накладки из термоустойчивого металло-керамического материала, с температурой плавления 600 °С способны выдерживать резкие нагрузки узлов трения сцепления

УПАКОВКА

- 1 - 1 - 4

ДИСК СЦЕПЛЕНИЯ
ПРУЖИННЫЙ ДЕМПФЕР,
МЕТАЛЛО-КЕРАМИЧЕСКИЕ НАКЛАДКИ



80-1601130-H MP #213

МТЗ-80 / 82 / 1221 (ЕВРО)

Накладки из термоустойчивого металло-керамического материала, с температурой плавления 600 °С способны выдерживать резкие нагрузки узлов трения сцепления

УПАКОВКА

- 1 - 1 - 5

ДИСК СЦЕПЛЕНИЯ
РЕЗИНОВЫЙ ДЕМПФЕР



70-1601130-B M #207

МТЗ-80 / 82

Закрытая конструкция пружин демпфера защищает от повреждения дорогостоящие детали сцепления (диск нажимной муфты сцепления, маховик);

Ступица закалена до 65 HRC

УПАКОВКА

- 1 - 1 - 5

ДИСК СЦЕПЛЕНИЯ
ЗАКРЫТАЯ КОНСТРУКЦИЯ
ПРУЖИН ДЕМПФЕРА



85-1601130 M #209

МТЗ-80 / 82

УПАКОВКА

- 1 - 1 - 5

ДИСК СЦЕПЛЕНИЯ
РЕЗИНОВЫЙ ДЕМПФЕР



70-1601130 M #208

МТЗ-80 / 82

УПАКОВКА

- 1 - 1 - 5

ДИСК СЦЕПЛЕНИЯ
ПРУЖИННЫЙ ДЕМПФЕР



2022-1601130-H MP

МТЗ-2022 / 2122.3 / 2122.4

Накладки из термоустойчивого металло-керамического материала, с температурой плавления 600 °С способны выдерживать резкие нагрузки узлов трения сцепления

УПАКОВКА

- 1 - 1 - 4

ДИСК СЦЕПЛЕНИЯ
РЕЗИНОВЫЙ ДЕМПФЕР



2522-1601130-H MP

МТЗ-2522 / 2822 / 2522ДВ / 3022ДВ / 2822ДЦ / 3022ДЦ / 3022 / DEUTZ / DETROIT

Накладки из термоустойчивого металло-керамического материала, с температурой плавления 600 °С способны выдерживать резкие нагрузки узлов трения сцепления

УПАКОВКА

- 1

ДИСК СЦЕПЛЕНИЯ
РЕЗИНОВЫЙ ДЕМПФЕР



320-1601130 MP

МТЗ-320

УПАКОВКА

- 1

ДИСК СЦЕПЛЕНИЯ
БЕЗАСБЕСТОВЫЕ НАКЛАДКИ



85-1601138-AF MP

МТЗ-80 / 82 / 1221

В комплекте:
- Накладки - 2 шт.,
- Заклепки - 36 шт.

УПАКОВКА

- 1

КОМПЛЕКТ
БЕЗАСБЕСТОВЫХ НАКЛАДОК
ДИСКА СЦЕПЛЕНИЯ



80-1601138 MP

Для дисков сцепления:
80-1601130-Н, 2022-1601130А-Н

В комплекте:
- Накладки - 2 шт.,
- Заклепки - 2 шт.

УПАКОВКА

- 1

КОМПЛЕКТ
МЕТАЛЛО-КЕРАМИЧЕСКИХ НАКЛАДОК
С ЗАКЛЕПКАМИ ТИПА ЕВРО



70-1601138 M

МТЗ-80 / 82 / 1221

В комплекте:
- Накладки - 2 шт.,
- Заклепки - 36 шт.

УПАКОВКА

- 1

КОМПЛЕКТ НАКЛАДОК
ДИСКА СЦЕПЛЕНИЯ

Качество, которому доверяют профессионалы!

Master Part®





02.02.02. Диски сцепления для тракторов и комбайнов M Master Part®



150.21.024-2-Р MP

СМД-60 / Т-150 (ЕВРО)

Пружинный демпфер,
металло-керамические накладки

УПАКОВКА

- 1 - 1 - 3

ДИСК СЦЕПЛЕНИЯ



ХИТ

150.21.024-2 MP

СМД-60 / Т-150

Закрытая конструкция пружин демпфера,
безасбестовые накладки

УПАКОВКА

- 1 - 1 - 3

ДИСК СЦЕПЛЕНИЯ



150.21.024-2 M

СМД-60 / Т-150

Закрытая конструкция
пружин демпфера

УПАКОВКА

- 1 - 1 - 3

ДИСК СЦЕПЛЕНИЯ



ХИТ

A52.21.000-70 MP

ДТ-75

Закрытая конструкция
пружин демпфера

УПАКОВКА

- 1 - 1 - 5

ДИСК СЦЕПЛЕНИЯ



A52.21.000-70 M

A-41

Закрытая конструкция
пружин демпфера

УПАКОВКА

- 1 - 1 - 5

ДИСК СЦЕПЛЕНИЯ



T25-1601130-B MP

ТЛ-40 / ЛТЗ-60

Безасбестовые накладки

УПАКОВКА

- 1 - 1 - 5

ДИСК СЦЕПЛЕНИЯ



T25-1601130-B M

ТЛ-40 / ЛТЗ-60

УПАКОВКА

- 1 - 1 - 5

ДИСК СЦЕПЛЕНИЯ



25.21.025-A M

T-25

УПАКОВКА

- 1 - 1 - 7

ДИСК СЦЕПЛЕНИЯ



ДСШ14.21.021-2 MP

T-16

Безасбестовые накладки

УПАКОВКА

- 1

ДИСК СЦЕПЛЕНИЯ



ДСШ14.21.021-2 M

T-16

УПАКОВКА

ДИСК СЦЕПЛЕНИЯ



45-1604040 MP

ЮМЗ-6 / 6КЛ / 6КМ / 6Л

Безасбестовые накладки

УПАКОВКА

- 1 - 1

ДИСК СЦЕПЛЕНИЯ



45-1604040 M

ЮМЗ-6

УПАКОВКА

- 1 - 1 - 3

ДИСК СЦЕПЛЕНИЯ



45-1604040-A4 MP

ЮМЗ-6 / 6КЛ / 6КМ / 6Л

Безасбестовые накладки

УПАКОВКА

- 1 - 1

ДИСК СЦЕПЛЕНИЯ



45-1604040-А4 М

ЮМЗ-6

Ступица на шариках

УПАКОВКА

- 1 - 1 - 3

ДИСК СЦЕПЛЕНИЯ



45-1604050-А4 М

ЮМЗ-6

Ступица на шариках

УПАКОВКА

- 1 - 1 - 3

ДИСК СЦЕПЛЕНИЯ



45-1604050 М

ЮМЗ-6

УПАКОВКА

- 1 - 1

ДИСК СЦЕПЛЕНИЯ
ВОМ ЖЕСТКИЙ



А52.21.000 М

СМД-18 / 20 / 22

Закрытая конструкция пружин демпфера

УПАКОВКА

- 1 - 1 - 5

ДИСК СЦЕПЛЕНИЯ



01М-21С6 М

А-01

УПАКОВКА

- 1 - 1 - 3

ДИСК СЦЕПЛЕНИЯ



01-21С6 М

А-41

УПАКОВКА

- 1

ДИСК СЦЕПЛЕНИЯ

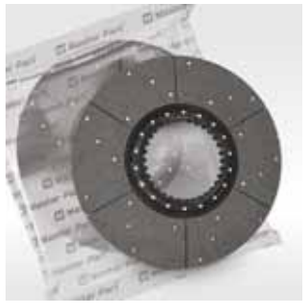

18-14-135СП М

Т-130 / Т-170

УПАКОВКА

- 1

ДИСК СЦЕПЛЕНИЯ



4221658887 МР

Е-281 / Е-302 / Е-303

Безасбестовые накладки

УПАКОВКА

- 1

ДИСК СЦЕПЛЕНИЯ КОСИЛКИ
Подробнее на стр. 73



44-4-1-1-2 МР

АМЗ, кобайны «НИВА", "ЕНИСЕЙ»

Безасбестовые накладки

УПАКОВКА

ДИСК СЦЕПЛЕНИЯ



85-160 1090-80A-DS MP #156

Смотрите на стр. 37

КОМПЛЕКТ СЦЕПЛЕНИЯ ДВУХДИСКОВОГО ТИПА (корзина в сборе + два ведомых диска + выжимной подшипник) — усиленное решение для высоких крутящих моментов.

Там, где однодискового сцепления не хватает — тяжелые тракторы и грузовая техника, работающая с высокой нагрузкой на трансмиссию, — применяется двухдисковая схема. Два ведомых диска увеличивают суммарную площадь трения без увеличения диаметра корзины, позволяя передавать больший крутящий момент без пробуксовки.

КЛЮЧЕВЫЕ ОСОБЕННОСТИ:

Диафрагменная корзина с усиленными пружинами. Нажимной механизм выполнен на конических пружинах повышенной жесткости — они обеспечивают стабильное и равномерное усилие компенсации крутильных колебаний на протяжении всего ресурса, без «просадки» упругости при интенсивной эксплуатации. Диафрагменный пружинный блок (лепестки) не требуют регулировки в отличие от классической рычажной системы и обеспечивают более полный контакт с поверхностью подшипника отводки сцепления.

Сегментные фрикционные накладки с демпфером кручения из металлокерамического состава мягко выбирают зазор при включении сцепления, снижая рывок и ударную нагрузку на трансмиссию, а демпферные пружины гасят крутильные колебания от двигателя.

Выжимной подшипник включает в себя 21 шарик и металлический сепаратор.

Балансировка узла в сборе!



02.02.03. Диски сцепления для автомобилей M Master Part®



184-1601130 MP

МАЗ

Закрытая конструкция пружин демпфера, безасбестовые накладки

УПАКОВКА

- 1

ДИСК СЦЕПЛЕНИЯ



245-1601130 MP

ЗИЛ / Бычок

Закрытая конструкция пружин демпфера, безасбестовые накладки, Z-10

УПАКОВКА

- 1 - 1 - 5

ДИСК СЦЕПЛЕНИЯ



130-1601130-A MP

ЗИЛ-130

Закрытая конструкция пружин демпфера, безасбестовые накладки

УПАКОВКА

- 1 - 1 - 4

ДИСК СЦЕПЛЕНИЯ

Подробнее на стр. 79



130-1601130-A M

ЗИЛ-130 / 431410, ЗИЛ-131, ЗИЛ-433360, ЗИЛ-5301 «Бычок»

Закрытая конструкция пружин демпфера

УПАКОВКА

- 1 - 1 - 4

ДИСК СЦЕПЛЕНИЯ



14-1601130-02 MP

КАМАЗ

Закрытая конструкция пружин демпфера, безасбестовые накладки

УПАКОВКА

- 1 - 1 - 4

ДИСК СЦЕПЛЕНИЯ



14-1601130-01 M

КАМАЗ

Закрытая конструкция пружин демпфера

УПАКОВКА

- 1

ДИСК СЦЕПЛЕНИЯ



238-1601130 M

ЯМЗ, МАЗ, УралЛ, КраЗ

Закрытая конструкция пружин демпфера

УПАКОВКА

- 1

ДИСК СЦЕПЛЕНИЯ
УНИВЕРСАЛЬНЫЙ

Master Part®
— это контроль качества на каждом этапе производства

Master Part® открывает новые возможности для своих партнеров, и предлагает присоединиться к дилерской программе Master Part®

Заявку на участие в дилерской программе можно оставить на сайте **m-masterpart.ru**





02.03. Запасные части сцепления M Master Part®

02.03.01. Валы, отводка, рычаги, валики M Master Part®



ХИТ

50-1601180-А М

МТЗ-80 / 82

Высококачественный подшипник, 21 шарик, металлический сепаратор, приводящие вилки закалены, масленка в комплекте

УПАКОВКА

- 1 - 1 - 18

ОТВОДКА
С ПОДШИПНИКОМ



ХИТ

70-1601026 MP BLS

МТЗ-80 / 82

УПАКОВКА

- 1 - 1

ВАЛ ПРИВОДА ВОМ



ХИТ

70-1601021-Б MP BLS

МТЗ-80 / 82

УПАКОВКА

- 1 - 1

ВАЛ ПРИВОДА ВОМ



50-1601215 MP BLS

МТЗ-80 / 82

УПАКОВКА

- 3

ВАЛ ВИЛОК СЦЕПЛЕНИЯ



85-1601095 MP

МТЗ-80 / 82

В комплекте:
- рычаг
- пружина
- вилка
- гайка

УПАКОВКА

- 3

РЫЧАГ ОТЖИМНОЙ
В СБОРЕ



70-1601095 MP

МТЗ-80 / 82

В комплекте:
- рычаг
- пружина
- вилка
- гайка

УПАКОВКА

- 3

РЫЧАГ ОТЖИМНОЙ
В СБОРЕ



70-1601140 MP BLS

МТЗ-80 / 82

УПАКОВКА

- 5

ВАЛИК СЦЕПЛЕНИЯ



70-1601081 MP BLS

МТЗ-80 / 82

УПАКОВКА

- 2

МУФТА СОЕДИНИТЕЛЬНАЯ
ВАЛА ВЕДОМОГО



70-1601096 MP

УПАКОВКА

- 20

ПАЛЕЦ РЫЧАГА СЦЕПЛЕНИЯ
СТАРОГО ОБРАЗЦА

Ваше спокойствие — наша работа.

Master Part®





02.03.02. Диски нажимные, опорные M Master Part®



70-1601120 MP

МТЗ-80 / 82

Резиновый демпфер ступицы

УПАКОВКА

- 1

ДИСК ОПОРНЫЙ



80-1601120 MP

МТЗ-80 / 82

Крепление ступицы на 6 заклепках, резиновый демпфер ступицы

УПАКОВКА

- 1

ДИСК ОПОРНЫЙ



85-1601120 MP

МТЗ-1221

Крепление ступицы на 9 заклепках, резиновый демпфер ступицы

УПАКОВКА

- 1

ДИСК ОПОРНЫЙ



70-1601093 MP

МТЗ-80 / 82

УПАКОВКА

- 1

ДИСК НАЖИМНОЙ



80-1601093 МР

МТЗ-80 / 82

УПАКОВКА

- 1

ДИСК НАЖИМНОЙ



85-1601093 МР

МТЗ-1221

УПАКОВКА

- 1

ДИСК НАЖИМНОЙ

02.04. Коробка передач и раздаточная коробка M Master Part®



72-1700010-Б1 МР

МТЗ-80/82, 82.1/82.3, 800/820/890/892, МТЗ-920.4/952.4

Боковое расположение рычага переключения передач.
Встроенный привод ПВМ и ГХУ

9 передач вперед / 2 назад

УПАКОВКА

- 1

КОРОБКА ПЕРЕДАЧ
С БОКОВЫМ ВКЛЮЧЕНИЕМ
Подробнее на стр. 133

Коробка передач — это сердце силовой передачи вашего трактора. Когда техника работает в поле, некогда сомневаться в надежности каждого зуба и вала.

Мы знаем, что в КПП не бывает мелочей. Поэтому каждая шестерня и каждый вал проходят многоступенчатый контроль качества: от выбора легированной стали до прецизионной шлифовки.

Наши детали обеспечивают мягкое переключение, минимальный уровень шума и максимальный КПД трансмиссии даже при экстремальных нагрузках.

Гарантия 1 год.

Мы официально подтверждаем ВЫСОКОЕ КАЧЕСТВО изделия!





50-1702080-А-01 MP

МТЗ-80 / 82

Вилки закалены, плавное переключение

УПАКОВКА

- 1

КОРПУС ВИЛОК КОРОБКИ ПЕРЕДАЧ



50-1701252 MP BLS

МТЗ-80/82

УПАКОВКА

- 1 - 1

ВАЛ ВТОРИЧНЫЙ



70-1721113-А MP BLS

МТЗ-80/82

УПАКОВКА

- 1 - 1

ВАЛ СИЛОВОЙ



70-1701182-Б-02 MP BLS

МТЗ-80/82

УПАКОВКА

- 1 - 1

ВАЛ ПРОМЕЖУТОЧНЫЙ



50-1701185 MP BLS

МТЗ-80/82

УПАКОВКА

- 1

ВАЛ ВНУТРЕННИЙ



48-1701032-А MP BLS

МТЗ-80/82

УПАКОВКА

- 1

ВАЛ ПЕРВИЧНЫЙ



70-1702020-СБ MP

МТЗ-80/82

В комплекте:

- удобная рукоятка в форме шара (50 мм), анодированное покрытие,
- силиконовый чехол

УПАКОВКА

- 1

РЫЧАГ КПП В СБОРЕ



50-1702236 MP

Силиконовый

УПАКОВКА

- 5

ЧЕХОЛ РЫЧАГА КОРОБКИ ПЕРЕДАЧ
СТАРОГО ОБРАЗЦА



80-6702243-А М

Силиконовый

УПАКОВКА

- 5

ЧЕХОЛ РЫЧАГА КОРОБКИ ПЕРЕДАЧ
НОВОГО ОБРАЗЦА



70-1702125 MP

МТЗ-80 / 82 / 1221, Т-40, Т-16, ТДТ-55

М12х1,25 мм, диаметр 50 мм

УПАКОВКА

- 10

РУКОЯТКА РЫЧАГА КОРОБКИ ПЕРЕДАЧ



70-1721045 MP BLS

МТЗ-80/82

УПАКОВКА

- 3

МУФТА ЗУБЧАТАЯ ПОНИЖАЮЩЕГО РЕДУКТОРА



50-1701188 MP BLS

МТЗ-80/82

УПАКОВКА

- 3

ВТУЛКА ШЛИЦЕВАЯ



50-1701434 MP BLS

МТЗ-80/82

УПАКОВКА

- 1

ОСЬ ШЕСТЕРНИ



70-1701186 MP BLS

МТЗ-80 / 82, МТЗ-820 / 921 / 952

УПАКОВКА

- 1

ГНЕЗДО ПОДШИПНИКА РЕДУКТОРА ДЛИННОЕ



80-1701045 MP

МТЗ-1221

М45х1,5, переднего моста

УПАКОВКА

- 5

ГАЙКА ФЛАНЦА



ХИТ

72-1802020 MP

МТЗ

В комплекте:

- раздаточная коробка
- прокладка
- болты и штифты крепления

УПАКОВКА

- 1

РАЗДАТОЧНАЯ КОРОБКА С ОБГОННОЙ МУФТОЙ



52-1802094-РН MP BLS

МТЗ-82 / 952

УПАКОВКА

- 3

ОСЬ + ГАЙКА ПРОМЕЖУТОЧНОЙ ШЕСТЕРНИ



РК-2020 MP

МТЗ-82

Полный комплект!

УПАКОВКА

- 1 - 1

РЕМКОМПЛЕКТ РАЗДАТОЧНОЙ КОРОБКИ



02.05. Валы карданные, крестовины МТЗ-80 / 82 / 320 / 1221 / 1025 / ДТ-75 / К-700 M Master Part®

02.05.01. Валы карданные



72-2203010-К MP

МТЗ-82

УПАКОВКА

- 1

ВАЛ КАРДАННЫЙ УСИЛЕННЫЙ УКОРОЧЕННЫЙ ПОД МУФТУ ВКЛЮЧЕНИЯ / ВЫКЛЮЧЕНИЯ



72-2203010-М MP

МТЗ-82

В комплекте:
- Вал карданный, муфта, болты крепления (класс прочности 12.9) - 8 шт;
- Гайка самоконтрящаяся с пластиковой вставкой - 8 шт. ГОСТ 1759.4-87

УПАКОВКА

- 1

ВАЛ КАРДАННЫЙ УСИЛЕННЫЙ С МУФТОЙ ВКЛЮЧЕНИЯ / ВЫКЛЮЧЕНИЯ



72-2203010 MP

МТЗ-82

В комплекте:
- Вал карданный, болты крепления (класс прочности 12.9) - 8 шт;
- Гайка самоконтрящаяся с пластиковой вставкой - 8 шт. ГОСТ 1759.4-87

УПАКОВКА

- 1
- 1

ВАЛ КАРДАННЫЙ 626 мм

Подробнее на стр. 99



112-2203010 MP

МТЗ-1221 /1221В / 1221.2 / 1221В.2 / 1221.3 / 1221В.3

В комплекте:
- Вал карданный, болты крепления (класс прочности 12.9) - 4 шт;
- Гайка самоконтрящаяся с пластиковой вставкой - 4 шт. ГОСТ 1759.4-87

УПАКОВКА

- 1

ВАЛ КАРДАННЫЙ 750 мм



86-2203010-Б MP

МТЗ-1220.1 /1220.3 / 1220.4 / 1025.4 / 923.4 / 102 / 82А

В комплекте:
- Вал карданный, болты крепления (класс прочности 12.9) - 4 шт.,
- Гайка самоконтрящаяся с пластиковой вставкой - 4 шт. ГОСТ 1759.4-88

УПАКОВКА

- 1

ВАЛ КАРДАННЫЙ 550 мм



320Р-2302010-А MP

МТЗ-320 / 310.3 / 310Р / 320.3 / 320.4 / 320Р / 321

В комплекте:
- Вал карданный, болты крепления (класс прочности 12.9) - 4 шт.,
- Гайка самоконтрящаяся с пластиковой вставкой - 4 шт. ГОСТ 1759.4-89

УПАКОВКА

- 1

ВАЛ КАРДАННЫЙ 278 мм



72-2201023-01 MP

МТЗ-82

УПАКОВКА

- 1

МУФТА ВКЛЮЧЕНИЯ / ВЫКЛЮЧЕНИЯ КАРДАННОГО ВАЛА ПВМ

СТАНЬ ДИЛЕРОМ. СТАНЬ ЧАСТЬЮ ТОРГОВОЙ МАРКИ, КОТОРОЙ ДОВЕРЯЮТ.

Мы, команда **M Master Part®**, убеждены: мы делаем этот мир лучше.

Мы — опора аграрной индустрии. Пока работает техника с нашими запасными частями, не останавливается сбор урожая, который кормит миллионы людей. Это не просто запчасти. Это то, на чем держится продовольственная безопасность стран.

Мы даем нашим партнерам право на гордость. Продавать **M Master Part®**— значит представлять бренд, которому доверяют лучшие. Это не просто бизнес. Это статус, который говорит сам за себя.

СТАНЬ ДИЛЕРОМ. Мы приглашаем в сообщество тех, кто задает стандарт качества для аграрной техники.

Подробные условия — на странице **m-masterpart.ru**





02.05.02. Валы карданные К-700, К-701, К-744, ДТ-75 М Master Part®



700.22.03.000-3 MP
К-700А / 701 / 744

ВАЛ КАРДАННЫЙ ПЕРЕДНЕГО МОСТА 561 мм



700А.22.04.000-2 MP
К-700А / 701 / 744

ВАЛ КАРДАННЫЙ ЗАДНЕГО МОСТА 520 мм



700А.22.08.000-2 MP
К-700А / 701 / 744

ВАЛ КАРДАННЫЙ 464 мм



701.22.08.000-2 MP
К-700А / 701 / 744

ВАЛ КАРДАННЫЙ КПП 240 мм



2256010-2204000 МР
К-700А / 701 / 744

ВАЛ КАРДАННЫЙ
СРЕДНИЙ 400 мм

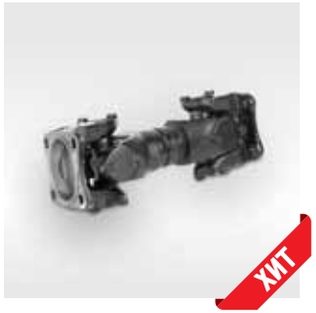

79.36.026Р-01 МР
А-41 (ДТ-75)

ВАЛ КАРДАННЫЙ ДТ-75
РЕВЕРС ПОД С/Х
ВАРИАНТ А-41

02.05.03. Крестовины карданные M Master Part®



72-2203025 МР
МТЗ, ГАЗ, УАЗ, МАЗ

В комплекте:
- крестовина с подшипниками
- стопорные кольца
- масленка

УПАКОВКА
- 1 - 1 - 36

КРЕСТОВИНА
КАРДАННОГО ВАЛА



K-040 МР
ГАЗ, ПАЗ, МТЗ, БЕЛАЗ, СЕЛЬХОЗТЕХНИКА

В сборе 35*98 400-й тип крестовины

В комплекте:
- крестовина с подшипниками
- стопорные кольца
- масленка

УПАКОВКА
- 1 - 1

КРЕСТОВИНА
КАРДАННОГО ВАЛА





ХИТ

K-016 MP

ВАЗ, УАЗ, СЕЛЬХОЗТЕХНИКА

В сборе 28*72,9 160-й тип крестовины

В комплекте:
- крестовина с подшипниками
- стопорные кольца
- масленка

УПАКОВКА

- 1 - 1

КРЕСТОВИНА КАРДАННОГО ВАЛА



ХИТ

4310-2205025 MP

КамАЗ, КРАЗ, МАЗ, БЕЛАЗ, ХТЗ

В сборе 50*155

В комплекте:
- крестовина с подшипниками
- стопорные кольца
- масленка

УПАКОВКА

- 1 - 1

КРЕСТОВИНА КАРДАННОГО ВАЛА



412-2201025 MP

ИЖ, МТЗ, рулевого вала КРАЗ, УРАЛ, ЛИАЗ

В сборе 28*83

В комплекте:
- крестовина с подшипниками
- стопорные кольца
- масленка

УПАКОВКА

- 1 - 1

КРЕСТОВИНА КАРДАННОГО ВАЛА



131-2201025 MP

ЗИЛ, УРАЛ

В сборе 50*135

Масленка в комплекте!

УПАКОВКА

- 1 - 1

КРЕСТОВИНА КАРДАННОГО ВАЛА



5320-2201025 MP

ЗИЛ, МАЗ, КамАЗ, ГАЗ, БЕЛАЗ, УРАЛ

В сборе 39*118

Масленка в комплекте!

УПАКОВКА

- 1 - 1

КРЕСТОВИНА КАРДАННОГО ВАЛА



ХИТ

700.22.01.080Р MP

МАЗ, БЕЛАЗ, ПТЗ, МОАЗ

В сборе 62*173

Масленка в комплекте!

УПАКОВКА

- 1 - 1

КРЕСТОВИНА КАРДАННОГО ВАЛА

Секрет надежности — в технологиях.

Master Part®



ХИТ

50-3401062 MP

МТЗ, ЮМЗ, ГОМСЕЛЬМАШ

В сборе 19*44,6

В комплекте:
- крестовина с подшипниками
- стопорные кольца
- масленка

УПАКОВКА

- 1 - 1

КРЕСТОВИНА КАРДАННОГО ВАЛА



ХИТ

T-040 MP

Опрыскиватели, СЕЛЬХОЗТЕХНИКА

В сборе 22*54

В комплекте:
- крестовина с подшипниками
- стопорные кольца
- масленка

УПАКОВКА

- 1 - 1

КРЕСТОВИНА КАРДАННОГО ВАЛА



70-1601090А-80А-DS MP #1164

Смотрите на стр. 33

КОМПЛЕКТ СЦЕПЛЕНИЯ (диск ведущий в сборе + диск ведомый + отводка с подшипником) для тракторов МТЗ-80/82/1221 — узел, через который передается вся мощность двигателя.

Сцепление — единственная точка контакта между двигателем и трансмиссией. Если нажимной диск неравномерно прижимает фрикционные накладки или ведомый диск «плавает» при переключении передач — это пробуксовка, перегрев, ускоренный износ маховика и потеря тяги именно в момент максимальной нагрузки. Поэтому в комплекте **M Master Part®** нажимной и ведомый диски разрабатываются и испытываются как единая согласованная пара, а не как отдельные позиции каталога.

КЛЮЧЕВЫЕ ОСОБЕННОСТИ:

Балансировка нажимного диска в сборе исключает вибрацию на высоких оборотах двигателя и неравномерный износ демпферных пружин ведомого диска.

Фрикционные накладки повышенной теплостойкости подобраны по составу так, чтобы сохранять коэффициент трения при высоких температурах, возникающих при работе под нагрузкой — без «прогорания» и снижения передаваемого момента.

Шлицевая ступица под заводской допуск: посадка на первичный вал КПП выполняется строго по номинальному допуску скольжения — без люфта, но и без заклинивания при выключении сцепления. Ступица закалена до 40 HRC. Ступица корзины сцепления монтируется через резиновый демпфер.



02.06. Опора промежуточная и запасные части, болты карданные с гайкой M Master Part®



72-2209010 MP
МТЗ-82

УПАКОВКА
- 1

ОПОРА ПРОМЕЖУТОЧНАЯ
Подробнее на стр. 125



72-2209011 MP
МТЗ-82

УПАКОВКА
- 1

КРОНШТЕЙН
ОПОРЫ ПРОМЕЖУТОЧНОЙ



72-2209014 MP BLS
МТЗ-82

УПАКОВКА
- 1
- 5

ФЛАНЕЦ БОЛЬШОЙ
ОПОРЫ ПРОМЕЖУТОЧНОЙ



52-1802078-A MP BLS
МТЗ-82

УПАКОВКА
- 3

ФЛАНЕЦ МАЛЫЙ
ОПОРЫ ПРОМЕЖУТОЧНОЙ

ПОРЯДОК В МЕЛОЧАХ

Метизная продукция
упакована в удобные коробки
с отрывной крышкой:
одно движение по линии перфорации —
и товар готов к продаже.

Ни один болт, ни одна гайка
не окажутся на полу склада
или витрины.

Мелочи, которые ИМЕЮТ ЗНАЧЕНИЕ!



52-2203020 MP BLS

Широкого применения

Класс прочности 12,9

Самоконтрящаяся гайка
с пластиковой вставкой

ГОСТ 1759.4-87

УПАКОВКА

- 100

БОЛТ КАРДАННЫЙ С ГАЙКОЙ



72-2209013 MP BLS

МТЗ-82

УПАКОВКА

- 1

ВАЛ ОПОРЫ
ПРОМЕЖУТОЧНОЙ



72-2209017 MP

МТЗ-82

УПАКОВКА

- 5

ВТУЛКА ВАЛА
ПРОМЕЖУТОЧНОЙ ОПОРЫ



РК-818 MP

МТЗ-82

Максимальная комплектация!

УПАКОВКА

- 1 - 1

РЕМКОМПЛЕКТ
ОПОРЫ ПРОМЕЖУТОЧНОЙ





02.07. Передний ведущий мост, задний мост M Master Part®



72-2300020-A-04 MP

Под ГОРУ. 8-шпилек

УПАКОВКА

МОСТ ПЕРЕДНИЙ
ВЕДУЩИЙ



72-2308005-03 MP

Левый 8 шпилек

УПАКОВКА

РЕДУКТОР
ПЕРЕДНЕГО МОСТА



72-2308010-03 MP

Правый 8 шпилек

УПАКОВКА

РЕДУКТОР
ПЕРЕДНЕГО МОСТА



52-2308115-A2 MP

В комплекте:

- корпус
- набор прокладок
- болты крепления

УПАКОВКА

- 1

КОРПУС РЕДУКТОРА
В СБОРЕ ЛЕВЫЙ



52-2308110-A2 MP

В комплекте:
- корпус
- набор прокладок
- болты крепления

УПАКОВКА

- 1

КОРПУС РЕДУКТОРА
В СБОРЕ ПРАВЫЙ



52-2308100 MP

УПАКОВКА

ПАРА КОНИЧЕСКАЯ
В СБОРЕ



ХИТ

52-2302010-P MP BLS

МТЗ-82

УПАКОВКА

- 1 - 1

КОМПЛЕКТ ШЕСТЕРЕН
ПЕРЕДНЕГО ВЕДУЩЕГО МОСТА
В СБОРЕ



ХИТ

72-2308030 MP

МТЗ-82

Максимальная комплектация!

УПАКОВКА

- 1 - 1

ТРУБА ШКВОРНЯ
ПЕРЕДНЕГО ВЕДУЩЕГО
МОСТА



ХИТ

52-2308135 MP BLS

МТЗ-82

В комплекте:

- Вал, 7507А подшипники - 2шт.,
- 72-2308121-11 кольцо - 1 шт.,
- 52-2308097 гайка - 1 шт.,
- 2,2-30*52-1 манжеты - 2 шт.

УПАКОВКА

- 1 - 1 - 6

ВАЛ ПЕРЕДНЕГО
ВЕДУЩЕГО МОСТА В СБОРЕ
С ПОДШИПНИКАМИ



ХИТ

52-2308135-01 MP BLS

МТЗ-82

В комплекте:

- Полуось, 7507А подшипники - 2шт.,
- 72-2308121-11 кольцо - 1 шт.,
- 52-2308097 гайка - 1 шт.,
- 2,2-30*52-1 манжеты - 2 шт.

УПАКОВКА

- 1 - 1 - 6

ПОЛУОСЬ ПЕРЕДНЕГО
ВЕДУЩЕГО МОСТА В СБОРЕ
С ПОДШИПНИКАМИ



ХИТ

52-2308084-A1 MP

МТЗ-82

В комплекте:
- гильза, резиновые кольца - 2 шт.

Оригинальный размер по ГОСТу,
не «проваливается» в корпус
при установке!

УПАКОВКА

- 1 - 1 - 4

ГИЛЬЗА ПЕРЕДНЕГО
ВЕДУЩЕГО МОСТА



ХИТ

72-2308045 MP

МТЗ-82

Полный установочный
комплект

УПАКОВКА

- 1

ТРУБА ШКВОРНЯ + ГИЛЬЗА
Подробнее на стр.83



ХИТ

52-2308063 MP BLS

МТЗ-82

УПАКОВКА

- 1 - 1 - 6

ВАЛ ПЕРЕДНЕГО
ВЕДУЩЕГО МОСТА



52-2308065 MP BLS

МТЗ-82

ХИТ

УПАКОВКА

- 1 - 1 - 6

ПОЛУОСЬ ПЕРЕДНЕГО ВЕДУЩЕГО МОСТА



1521-2308070 MP BLS

МТЗ-1221

В комплекте:
- фланец;
- болты и гайки.

Гайки оригинального размера!

ХИТ

УПАКОВКА

- 1

ФЛАНЕЦ ПЕРЕДНЕГО КОЛЕСА 8 ШПИЛЕК



82-2308070 MP BLS

МТЗ-82

В комплекте:
- фланец;
- болты и гайки.

Гайки оригинального размера!

ХИТ

УПАКОВКА

- 1 - 1

ФЛАНЕЦ ПЕРЕДНЕГО КОЛЕСА 8 ШПИЛЕК



72-2308070 MP BLS

МТЗ-82

В комплекте:
- фланец;
- болты и гайки.

Гайки оригинального размера!

УПАКОВКА

- 1 - 1

ФЛАНЕЦ ПЕРЕДНЕГО КОЛЕСА 5 ШПИЛЕК



82-2308017 MP BLS

МТЗ-82

УПАКОВКА

- 1 - 1

ФЛАНЕЦ ПЕРЕДНЕГО КОЛЕСА 8 ШПИЛЕК



72-2308017 MP BLS

МТЗ-82

УПАКОВКА

- 1 - 1

ФЛАНЕЦ ПЕРЕДНЕГО КОЛЕСА 5 ШПИЛЕК



1520-2308024-20 MP

МТЗ-1221 / 1221В / 1221.2 / 1221В.2 / 1221.3 / 1221В

УПАКОВКА

- 1

ШАРНИР СДВОЕННЫЙ



52-2308101 MP BLS

Анодированное покрытие предотвращает образование ржавчины

УПАКОВКА

- 1

КОРПУС УПЛОТНЕНИЯ ГИЛЬЗЫ ШКВОРНЯ ПЕРЕДНЕГО МОСТА



52-2301058-A MP

МТЗ-82

Поверхностаня закалка 45 HRC, анодированное покрытие

УПАКОВКА

- 2 - 18

ОСЬ ПЕРЕДНЕГО ВЕДУЩЕГО МОСТА С ПРОРЕЗЬЮ ДЛИННАЯ



70У-1301010-С МР

Смотрите на стр. 26

РАДИАТОР ВОДЯНОГО ОХЛАЖДЕНИЯ

Медно-латунная сердцевина, стальные бачки с ПВХ-покрытием.

Радиатор — ключевой элемент системы охлаждения: от его состояния напрямую зависят рабочая температура и ресурс двигателя.

КЛЮЧЕВЫЕ ОСОБЕННОСТИ:

Четырехрядная сердцевина, 114 трубок. Теплоотдача 37 кВт (при скорости воздуха 6 м/с, температурном напоре 60 °С, расходе ОЖ 110 л/мин) — полное соответствие заводской норме.

Стальные бачки с ПВХ-покрытием — снаружи и изнутри. Наружное покрытие эластичное, не скалывается при ударах и защищает металл от коррозии, в отличие от обычной краски.

Внутреннее ПВХ-покрытие — принципиальное отличие от дешевых аналогов. В бюджетных радиаторах внутренние поверхности бачков красят обычной эмалью. Под давлением и температурой она отслаивается, а частицы уходят в контур охлаждения: забиваются трубки радиатора, страдают термостат и помпа.

У **70У-1301010-С МР** такой риск исключен.

Полный комплект поставки: пробка, сливной шланг ПВХ, амортизаторы, кран слива. Ничего докупать не нужно.



ХИТ

52-2301058-А3 MP

МТЗ-82

Поверхностаня закалка 45 HRC, анодированное покрытие

УПАКОВКА

- 2 - 18

ОСЬ ПЕРЕДНЕГО ВЕДУЩЕГО МОСТА КОРОТКАЯ



50-3000011 MP BLS

МТЗ-80 / 82

Поверхностная закалка 45 HRC

УПАКОВКА

- 1

ОСЬ КАЧАНИЯ ПЕРЕДНЕЙ ОСИ



ХИТ

40-3001022 MP BLS

МТЗ

Поверхностная закалка 60 HRC

УПАКОВКА

- 2

ВТУЛКА БРУСА ПЕРЕДНЕГО МОСТА



52-2308094 MP BLS

МТЗ

12х30 мм

УПАКОВКА

- 20

ШТИФТ ПОВОРОТНОГО РЫЧАГА ПРОМОПОРЫ



52-2308099 MP BLS

14х30 мм

УПАКОВКА

- 20

ШТИФТ РЕДУКТОРА КОНЕЧНОЙ ПЕРЕДАЧИ МОСТА ПЕРЕДНЕГО



ХИТ

52-2301056-01 MP BLS

МТЗ-82

М16х1,5 26мм, со специальным анодированным покрытием

УПАКОВКА

- 10

КЛИН ПЕРЕДНЕГО МОСТА



52-2308097 MP

М35*1,5

УПАКОВКА

- 20

ГАЙКА ВАЛА / ПОЛУОСИ РЕДУКТОРА КОНЕЧНОЙ ПЕРЕДАЧИ



30*52-1 (2,2) MP

МТЗ-82

Температурный диаапазон: от - 50 до + 300 С

УПАКОВКА

- 20

МАНЖЕТА АРМИРОВАННАЯ



РК-6365 MP

В комплекте:
высококачественные подшипники-2шт, проставка, гайка, манжеты

УПАКОВКА

- 1

УСТАНОВОЧНЫЙ КОМПЛЕКТ НА ВАЛ / ПОЛУОСЬ ПЕРЕДНЕГО ВЕДУЩЕГО МОСТА



50-2407028 MP

МТЗ-80 / 82

В комплекте:
- крышка;
- сальник 2.2-80X105-1;
- прокладка 50-2407029.

УПАКОВКА

- 1

КРЫШКА РУКАВА ПОЛУОСИ

Подробнее на стр. 105



50-2403062-A2 MP BLS

МТЗ-80 / 82

УПАКОВКА

- 1

КРЕСТОВИНА ЗАДНЕГО ДИФФЕРЕНЦИАЛА



85-2403055 MP BLS

МТЗ-80 / 82

УПАКОВКА

- 4

САТЕЛЛИТ ДИФФЕРЕНЦИАЛА ЗАДНЕГО МОСТА



РК-3020 MP

Нового образца, сферические сателлиты

Полный комплект!

УПАКОВКА

- 1 - 1

РЕМКОМПЛЕКТ ДИФФЕРЕНЦИАЛА ЗАДНЕГО МОСТА

Когда техника должна работать.

Master Part®



КАЧЕСТВО В ДЕТАЛЯХ



Мы создали одежду премиального повседневного стиля для наших клиентов, партнеров и их команд — тех, кто каждый день представляет бренд M Master Part® в магазинах, на встречах и в жизни.

Для тех, кто ценит не только внешний облик, но и смысл, вложенный в каждую деталь.

Эта одежда — наш способ сказать: МЫ ДУМАЕМ О ВАС!

ЭТО БОЛЬШЕ ЧЕМ ОДЕЖДА

Мы понимаем: вещи, которые вы носите, становятся частью вашего имиджа. Поэтому подошли к созданию коллекции с особой тщательностью:

Конструкция — продумана до сантиметра: от усиленных швов до анатомического кроя.

Материалы — только премиальные ткани, проверенные на комфорт и износостойкость.

Цвета — строгая триада: белый, черный и фирменный красный **M Master Part®**

Это не униформа. **Это — узнаваемый стиль тех, кто представляет качество в деталях.**

ДЛЯ КОГО?

Для сотрудников наших партнеров — чтобы выглядели солидно и чувствовали гордость за бренд.

Для наших клиентов — чтобы дарили близким вещи, в которых уверены.

Для нас самих — потому что носим это с тем же удовольствием, с которым создавали.

КЕПКА

КЛАССИЧЕСКИЙ ДИЗАЙН

Усиленный козырек 7 см с идеальным изгибом — четкая геометрия и защита от солнца.

ДВА ФИРМЕННЫХ ЦВЕТА

Красный | Черный

ШОПЕР

Стильный черный цвет — универсальное решение для любого образа.

Фирменная вышивка логотипа — лаконичный акцент бренда.

Яркий жаккардовый патч — делает шопер заметным аксессуаром.

ЖИЛЕТ

**ЭТО НЕ ПРОСТО ЖИЛЕТ,
ЭТО ВАШ ПЕРСОНАЛЬНЫЙ КОКОН
БЕЗОПАСНОСТИ**

**ИНЖЕНЕРНЫЙ ГЕНИЙ
В КАЖДОЙ ДЕТАЛИ:**

Мембранная ткань премиум-класса

Абсолютная ветро- и влагозащита;

Воздухопроницаемость в 3 раза выше аналогов (тест ISO 9237).

**Встроенный ЭМП-экран
в нагрудном кармане**

Блокирует до 99% электромагнитного излучения (сертификат FCC);

Защищает RFID-чипы карт от сканирования.

ДЖЕМПЕР

**ДЛЯ ТЕХ, КТО ЦЕНИТ
КОМФОРТ!**

**ПРОДУМАННАЯ КОНСТРУКЦИЯ И
ВАЖНЫЕ НЮАНСЫ:**

Посадка regular fit — подчеркивает силуэт и обеспечивает свободу движений.
Два боковых кармана — для удобного хранения мелочей.
Вешалка-петля — позволяет легко хранить джемпер и брать его с собой в дорогу.
Усиленные швы в местах повышенной нагрузки — гарантируют долговечность даже при активном использовании.
Манжеты на рукавах и внизу изделия — обеспечивают плотное прилегание и защиту от ветра.
Стойка у горла — не только согревает, но и подчеркивает ваш силуэт.

ФУТБОЛКА

ФИРМЕННАЯ АЙДЕНТИКА

Логотип M Master Part®, нанесенный методом печати в зоне сердца — символ принадлежности к легендарному бренду.

Жаккардовый патч с логотипом по низу изделия — эксклюзивная деталь, подчеркивающая статус.

Силиконовый патч с QR-кодом на правом рукаве — мгновенный доступ к миру **M Master Part®**

**ЭТИ ФУТБОЛКИ СОЗДАНЫ ДЛЯ ТЕХ,
КТО ДИКТУЕТ ПРАВИЛА,
А НЕ ТОЛЬКО СЛЕДУЕТ ИМ!**



ВЫБИРАЙ УДОБСТВО И СТИЛЬ

ВЫБИРАЙ M Master Part®



02.08. Шестерни МТЗ-80 / 82 M Master Part®



52-2302030 MP BLS
МТЗ-82

УПАКОВКА
- 1 - 1

ШЕСТЕРЕН КОМПЛЕКТ ПВМ
Подробнее на стр. 115



50-1701212 MP BLS
МТЗ-80 / 82

УПАКОВКА
- 1 - 1 - 16

ШЕСТЕРНЯ 1-Й ПЕРЕДАЧИ И ЗАДНЕГО ХОДА (Z=17)



50-1701214 MP BLS
МТЗ-80 / 82

УПАКОВКА
- 1 - 1 - 4

ШЕСТЕРНЯ 1-Й И 6-Й ПЕРЕДАЧИ (Z=43)



50-1701216 MP BLS
МТЗ-80 / 82

УПАКОВКА
- 1 - 1 - 4

ШЕСТЕРНЯ 4-Й И 5-Й ПЕРЕДАЧИ (Z=40)



ХИТ

50-1701218 MP BLS

МТЗ-80 / 82

УПАКОВКА

- 1 - 1 - 6

ШЕСТЕРНЯ 5-Й ПЕРЕДАЧИ И ЗАДНЕГО ХОДА (Z=38/19)



70-1721025 MP BLS

МТЗ-80 / 82

УПАКОВКА

- 1 - 1 - 6

ШЕСТЕРНЯ ВАЛА ПЕРВИЧНОГО ПОНИЖАЮЩЕГО РЕДУКТОРА (Z=34)



ХИТ

70-1721031 MP BLS

МТЗ-80 / 82

УПАКОВКА

- 1 - 1

ШЕСТЕРНЯ ВАЛА СИЛОВОЙ ПЕРЕДАЧИ (Z=30)



50-1701045 MP BLS

МТЗ-80 / 82

УПАКОВКА

- 1 - 1 - 8

ШЕСТЕРНЯ 3-Й, 6-Й И 9-Й ПЕРЕДАЧИ (Z=21)



ХИТ

50-1701048 MP BLS

МТЗ-80 / 82

УПАКОВКА

- 1 - 1 - 6

ШЕСТЕРНЯ 4-Й И 5-Й ПЕРЕДАЧИ (Z=27/24)



Ф50-1701056-Б MP BLS

МТЗ-80 / 82

УПАКОВКА

- 1 - 1

ШЕСТЕРНЯ ВАЛА ПРОМЕЖУТОЧНОГО (Z=26/43)



70-1701082 MP BLS

МТЗ-80 / 82

ПРОМЕЖУТОЧНАЯ (Z=31)

УПАКОВКА

- 1 - 1 - 8

ШЕСТЕРНЯ ЗАДНЕГО ХОДА



52-2308061 MP BLS

МТЗ-82

ВЕДУЩАЯ (Z=12)

УПАКОВКА

- 1 - 1 - 12

ШЕСТЕРНЯ РЕДУКТОРА КОНЕЧНОЙ ПЕРЕДАЧИ



ХИТ

72-2308062 MP BLS

МТЗ-82

ВЕДОМАЯ (Z=58)

УПАКОВКА

- 1 - 1

ШЕСТЕРНЯ РЕДУКТОРА КОНЕЧНОЙ ПЕРЕДАЧИ



52-1802091 MP BLS

МТЗ-82

УПАКОВКА

- 1

ШЕСТЕРНЯ РАЗДАТОЧНОЙ КОРОБКИ (Z=22)



50-1701196 MP BLS

МТЗ-80 / 82

УПАКОВКА

- 1

ШЕСТЕРНЯ ПЕРВОЙ СТУПЕНИ РЕДУКТОРА ВЕДУЩАЯ (Z=20/20)



50-1701198-A MP BLS

МТЗ-80 / 82

УПАКОВКА

- 1

ШЕСТЕРНЯ ВАЛА ПРОМЕЖУТОЧНОГО КПП (Z=28)



70-2407053 MP BLS

МТЗ-80 / 82

УПАКОВКА

- 1 - 1

ШЕСТЕРНЯ ЗАДНЕГО МОСТА ВЕДУЩАЯ ЛЕВАЯ (ДЛИННАЯ) L=315 мм



70-2407053-01 MP BLS

МТЗ-80 / 82

УПАКОВКА

- 1 - 1

ШЕСТЕРНЯ ЗАДНЕГО МОСТА ВЕДУЩАЯ ПРАВАЯ (КОРОТКАЯ) L=266 мм



70-4202043 MP BLS

МТЗ-80 / 82

УПАКОВКА

- 1

ШЕСТЕРНЯ КОРОННАЯ ВОМ (Z=30/63)



70-1721041 MP BLS

МТЗ-80 / 82

УПАКОВКА

- 1

ШЕСТЕРНЯ ПОНИЖАЮЩЕГО РЕДУКТОРА (Z=35/30)



245-1006311-B1 MP BLS

МТЗ-80 / 82

УГОЛ НАКЛОНА 28/58

УПАКОВКА

- 1

ШЕСТЕРНЯ ПРИВОДА ТОПЛИВНОГО НАСОСА Н/О (Z=30/40)



70-1601086 MP BLS

МТЗ-80 / 82

УПАКОВКА

- 1

ШЕСТЕРНЯ ПРИВОДА ВОМ 2-Й СТУПЕНИ (Z=30/63)



4221658887 MP

Смотрите на стр. 44

ДИСК СЦЕПЛЕНИЯ для косилок-плющилок Fortschritt E-281, E-302, E-303, M-125

Ведомый диск — расходный элемент, но именно от его качества зависит, отделаетесь ли вы заменой диска или ремонтом маховика и первичного вала.

КЛЮЧЕВЫЕ ОСОБЕННОСТИ:

Ступица закалена до 40 HRC. Шлицевое соединение сохраняет геометрию весь срок службы: нет выработки, люфта и перекоса диска. У незакаленных аналогов шлицы разбиваются за сезон, после чего диск начинает бить и рвать накладки.

Медные заклепки. При естественном износе накладки заклепка контактирует с маховиком, но медь мягче стали и не оставляет задиров на рабочих поверхностях маховика и нажимного диска. Стальные заклепки дешевых аналогов прорезают борозды — и вместе с диском приходится восстанавливать весь узел.

Безасбестовые фрикционные накладки повышенной температуростойкости. Коэф-фициент трения остается стабильным при длительной работе и частых троганиях — сцепление не «плывет» под нагрузкой. Материал не содержит асбеста и отвечает современным требованиям по безопасности.

Контроль на выходе: проверка торцевого биения и балансировка каждого диска.

Аналоги: 4150513130, 507.027.1100, 4075032030.



70-1601088-Б MP BLS

МТЗ-80 / 82

УПАКОВКА

- 1

ШЕСТЕРНЯ ПРИВОДА ВОМ 1-Й СТУПЕНИ (Z=47)



50-1701105 MP BLS

МТЗ-80 / 82

УПАКОВКА

- 1 - 1

ШЕСТЕРНЯ ГЛАВНОЙ ПЕРЕДАЧИ (Z=12)



A29.01.201 MP BLS

МТЗ-80 / 82

УПАКОВКА

- 3

ШЕСТЕРНЯ ПРИВОДА КОМПРЕССОРА (Z=20)



240-1005030-А MP BLS

МТЗ-80 / 82

УПАКОВКА

- 1

ШЕСТЕРНЯ ВАЛА КОЛЕНЧАТОГО МАЛАЯ (ПРИВОД ГРМ) ПОД ШПОНКУ 6х9 (Z=20)



240-1022061 MP BLS

МТЗ-80 / 82

УПАКОВКА

- 1

ШЕСТЕРНЯ ПРИВОДА ГИДРОНАСОСА НШ-10 (А23.31.501) (Z=21)



52-2302015-А MP BLS

МТЗ-82

УПАКОВКА

- 1

ВАЛ КОМПЛЕКТА ШЕСТЕРЕН ПЕРЕДНЕГО МОСТА

Технологии,
которые работают на результат!

Master Part®



240-1006327 MP BLS

МТЗ-80 / 82

d=8 мм 16 отверстий

УПАКОВКА

- 1

ФЛАНЕЦ ШЕСТЕРНИ ТНВД (РОЗЕТКА)



УПАКОВКА КАК ЧАСТЬ КАЧЕСТВА

M Master Part® уделяет упаковке продукции не меньше внимания, чем ассортименту и качеству самих деталей — ведь впечатление о товаре формируется еще до того, как он попадет в руки механика.

Что видит покупатель

Каждая розничная упаковка — это не просто оболочка, а источник исчерпывающей информации: характеристики детали, ее применение и уникальные особенности. Каждая серия продукции получает собственную узнаваемую цветовую гамму — покупатель ориентируется на полке за секунды.

Удобство для партнера

Оптовая упаковка спроектирована для эффективного хранения на складе, розничная — для компактной выкладки на прилавке. Маркировка на коробках позволяет мгновенно идентифицировать товар, не вскрывая упаковку.

Защита, которой можно доверять

Упаковка **M Master Part®**— это барьер против агрессивных внешних воздействий и гарантия долгого срока хранения. А еще — три уровня защиты от подделок:



Деталь изначально упакована в фирменный брендированный пакет;



На розничной упаковке — уникальная фирменная голограмма **M Master Part®**



Оптовая упаковка маркирована фирменной наклейкой и запечатана брендированным скотчем **M Master Part®**

Поддержка, которая работает на вас

Мы бесплатно предоставляем партнерам раздаточные материалы, мобильные рекламные стенды, баннеры и каталоги продукции, а также готовы разработать индивидуальные макеты рекламных листовок и баннеров под задачи оптовых покупателей.





ХОДОВАЯ ЧАСТЬ:
Передняя ось, тяги, наконечники M Master Part®



1220-3003010 MP

МТЗ-1221
Инновационный спецполимер вместо верхнего и нижнего вкладышей пальца наконечника многократно увеличивает ресурс работы; Анодированное покрытие корпуса наконечника, включая резьбу, предотвращает ржавчину; Утолщенная труба рулевой тяги с ПВХ покрытием.

УПАКОВКА

- 1

ТЯГА РУЛЕВАЯ
Подробнее на стр. 131



50-3003010-A4 MP

МТЗ-80
Инновационный спецполимер вместо верхнего и нижнего вкладышей пальца наконечника многократно увеличивает ресурс работы; Анодированное покрытие корпуса наконечника, включая резьбу, предотвращает ржавчину; Утолщенная труба рулевой тяги с ПВХ покрытием.

УПАКОВКА

- 1

ТЯГА РУЛЕВАЯ
ДЛИННАЯ 330 мм



52-3003010-A2 MP

МТЗ-82
Инновационный спецполимер вместо верхнего и нижнего вкладышей пальца наконечника многократно увеличивает ресурс работы; Анодированное покрытие корпуса наконечника, включая резьбу, предотвращает ржавчину; Утолщенная труба рулевой тяги с ПВХ покрытием.

УПАКОВКА

- 1

ТЯГА РУЛЕВАЯ
КОРОТКАЯ 280 мм



1220-3003020-A01 MP

МТЗ-1221

Палец
в спецполимере!

УПАКОВКА

- 1

НАКОНЕЧНИК
РУЛЕВОЙ ТЯГИ ПРАВЫЙ



1220-3003020-A MP

МТЗ-1221

Палец
в спецполимере!

УПАКОВКА

- 1

НАКОНЕЧНИК
РУЛЕВОЙ ТЯГИ
ЛЕВЫЙ



A35.32.000-A-01 MP

МТЗ-80 / 82

Палец
в спецполимере!

УПАКОВКА

- 2 - 2

НАКОНЕЧНИК
РУЛЕВОЙ ТЯГИ
ПРАВЫЙ



A35.32.000-A MP

МТЗ-80 / 82

Палец
в спецполимере!

УПАКОВКА

- 2 - 2

НАКОНЕЧНИК
РУЛЕВОЙ ТЯГИ
ЛЕВЫЙ



A35.25.000-03 MP

T-25 / T-40

УПАКОВКА

- 2 - 2

НАКОНЕЧНИК
РУЛЕВОЙ ТЯГИ
ПРАВЫЙ



A35.25.000-04 MP

T-25 / T-40

УПАКОВКА

- 2 - 2

НАКОНЕЧНИК
РУЛЕВОЙ ТЯГИ
ЛЕВЫЙ



40-3103017 M

МТЗ-80 / 82

Оригинальный размер!

УПАКОВКА

ГАЙКА ПЕРЕДНЕГО КОЛЕСА



PK-724 MP

МТЗ-1221

В комплекте:
- палец;
- вкладыш верхний и нижний;
- гайка, штифт.

УПАКОВКА

- 2

РЕМКОМПЛЕКТ НАКОНЕЧНИКА РУЛЕВОЙ ТЯГИ



PK-717 MP

МТЗ-80 / 82, ЮМЗ, Т-40

В комплекте:
- палец;
- вкладыш верхний и нижний;
- гайка, штифт.

УПАКОВКА

- 1 - 25

РЕМКОМПЛЕКТ НАКОНЕЧНИКА РУЛЕВОЙ ТЯГИ



1220-3003021 MP

МТЗ-1221

В комплекте:
- палец в спецполимере;
- чехол, гайка.

УПАКОВКА

- 2

ПАЛЕЦ НАКОНЕЧНИКА
В СПЕЦПОЛИМЕРЕ



A35.32.002 MP

МТЗ-80 / 82

В комплекте:
- палец в спецполимере;
- чехол, гайка.

УПАКОВКА

- 2 - 16

ПАЛЕЦ НАКОНЕЧНИКА
В СПЕЦПОЛИМЕРЕ



50-3001022A MP

МТЗ-80

УПАКОВКА

- 1

ПРУЖИНА ПОДВЕСКИ

Время выбирать
ЛУЧШЕЕ!



70-2801120-A1 MP

МТЗ-80 / 82

Поставляется с полным установочным комплектом

УПАКОВКА

БРУС ПЕРЕДНИЙ
Подробнее на стр. 181



36-3104019 M

МТЗ-80 / 82

УПАКОВКА

ГАЙКА ЗАДНЕГО КОЛЕСА



130-1601130-А МР

Смотрите на стр. 46

ДИСК СЦЕПЛЕНИЯ ВЕДОМЫЙ

для ЗИЛ-130 / 431410, ЗИЛ-131, ЗИЛ-433360, ЗИЛ-5301 «Бычок».

Классическое исполнение по заводской документации — то же, что стояло с завода, без экспериментов с материалами и посадочными размерами.

ТЕХНИЧЕСКИЕ ПАРАМЕТРЫ ИЗДЕЛИЯ:

Полное соответствие оригинальной геометрии. Наружный диаметр накладки 340 мм, внутренний 186 мм, шлицевое отверстие 31,6 × 38 × 5,89 мм, 10 шлицев. Установка не требует доработок корзины, маховика и регулировок привода.

Ступица закалена до 40 HRC. Шлицевое соединение сохраняет геометрию весь срок службы: нет выработки шлицев, люфта и перекоса диска. У изделий с незакаленной ступицей шлицы разбиваются, диск начинает бить, накладки изнашиваются неравномерно — и вслед за диском страдает первичный вал коробки.

Фрикционные накладки классической асбестосодержащей рецептуры. Высокий и стабильный коэффициент трения, в том числе на изношенном маховике: диск уверенно держит момент на низких оборотах и при частых трогании с грузом.

Проверенное десятилетиями решение для техники ЗИЛ.

04. МЕХАНИЗМЫ УПРАВЛЕНИЯ





04.01. Диски тормозные и запчасти тормозной системы M Master Part®



ХИТ

85-3502035 MP

МТЗ-82, МТЗ-1221

Высококачественный чугун, точные размеры!

УПАКОВКА

- 1

КОЖУХ ТОРМОЗА
РАБОЧИЙ



ХИТ

50-3502040-R MP #162

МТЗ-80/82

Безасбестовые накладки, крепление накладок на заклепках, полимерное покрытиеметаллического основания, толщина металлического основания 2 мм

УПАКОВКА

- 4

ДИСК ТОРМОЗНОЙ
Подробнее на стр. 213



ХИТ

50-3502040 MP #163

МТЗ-80/82

Безасбестовые накладки, крепление накладок на клею, толщина металлического основания 2 мм

УПАКОВКА

- 4

ДИСК ТОРМОЗНОЙ



ХИТ

50-3502040-R M #164

МТЗ-80/82

Асбестовые накладки, крепление накладок на заклепках, толщина металлического основания 2 мм

УПАКОВКА

- 4

ДИСК ТОРМОЗНОЙ



ХИТ

50-3502040 M #165

МТЗ-80/82

Асбестовые накладки, крепление накладок на клею, толщина металлического основания 2 мм

УПАКОВКА

- 4

ДИСК ТОРМОЗНОЙ



ХИТ

85-3502040-R MP #166

МТЗ-1221

Безасбестовые накладки, крепление накладок на заклепках, полимерное покрытиеметаллического основания, толщина металлического основания 2 мм

УПАКОВКА

- 4

ДИСК ТОРМОЗНОЙ



ХИТ

85-3502040 MP #167

МТЗ-1221

Безасбестовые накладки, крепление накладок на клею, толщина металлического основания 2 мм

УПАКОВКА

- 4

ДИСК ТОРМОЗНОЙ



ХИТ

85-3502040-R M #168

МТЗ-1221

Асбестовые накладки, крепление накладок на заклепках, полимерное покрытие металлического основания толщина металлического основания 2 мм

УПАКОВКА

- 4

ДИСК ТОРМОЗНОЙ



ХИТ

85-3502040 M #169

МТЗ-1221

Асбестовые накладки, крепление накладок на клею, толщина металлического основания 2 мм

УПАКОВКА

- 4

ДИСК ТОРМОЗНОЙ



50-3502030 M

МТЗ-80/82

УПАКОВКА

- 1

ДИСК НАЖИМНОЙ ТОРМОЗНОЙ
СХЛЕСТКА



85-3502030 M

МТЗ-1221

УПАКОВКА

- 1

ДИСК НАЖИМНОЙ ТОРМОЗНОЙ Н/О
СХЛЕСТКА



50-3502000 MP

МТЗ-80/82

В комплекте:
- накладки безасбестовые - 2 шт.;
- заклепки - 12 шт.

УПАКОВКА

- 1

КОМПЛЕКТ БЕЗАСБЕСТОВЫХ НАКЛАДОК ТОРМОЗНОГО ДИСКА



85-3502000 MP

МТЗ-1221

В комплекте:
- накладки безасбестовые - 2 шт.;
- заклепки - 12 шт.

УПАКОВКА

- 1

КОМПЛЕКТ БЕЗАСБЕСТОВЫХ НАКЛАДОК ТОРМОЗНОГО ДИСКА Н/О



70-3504055 MP BLS

МТЗ-80/82

УПАКОВКА

- 1

ВАЛ ТОРМОЗНОЙ



80-3512010 MP

МТЗ-80/82

УПАКОВКА

- 1 - 1

РЕГУЛЯТОР ДАВЛЕНИЯ ВОЗДУХА



80-3514010 MP

МТЗ-80/82, ЛТЗ

УПАКОВКА

- 1 - 1

КРАН ТОРМОЗНОЙ



5336-3509012 MP

ЯМЗ-236/ 238, МАЗ, МЗКТ, БелАЗ, УралАЗ

УПАКОВКА

- 1

КОМПРЕССОР ДВУХЦИЛИНДРОВЫЙ V=201 л/мин



70-3503018 MP

УПАКОВКА

- 10

ШАЙБА СФЕРИЧЕСКАЯ БОЛТА РЕГУЛИРОВКИ ТОРМОЗОВ



72-2308045 МР

Смотрите на стр. 63

ТРУБА ШКВОРНЯ С ГИЛЬЗОЙ. Передний ведущий мост МТЗ-82 и модификаций.

Состав: труба шкворня 72-2308030 + гильза шкворня 52-2308084 + установочный комплект.

Шкворневой узел ПВМ работает под полной нагрузкой на поворотах, воспринимая одновременно вес передней части трактора и боковые усилия. Его износ проявляется люфтом в поворотном кулаке, уводом трактора и ускоренным разбиванием посадочных мест в корпусе моста — а это уже ремонт совсем другого масштаба.

КЛЮЧЕВЫЕ ОСОБЕННОСТИ:

Фланец трубы с увеличенной опорной поверхностью. Усовершенствована классическая геометрия фланца: площадь контакта с корпусом моста стала больше, удельные нагрузки в стыке снизились, посадка стала жестче. При этом все присоединительные и посадочные размеры сохранены по заводской документации.

Рабочая поверхность трубы шкворня прошла термическую закалку до 45 HRC. Узел сохраняет геометрию и не набирает люфт весь срок службы.

Гильза с точной геометрией посадки. Наружный диаметр выдержан в поле допуска, гильза садится в корпус моста плотно и на заданную глубину. У дешевых аналогов с заниженным размером гильза проваливается в корпус при запрессовке — узел собирается с нарушенной геометрией, и весь ремонт приходится переделывать с новой деталью.

Расширенный комплект для установки: болты крепления, прокладки, уплотнительные кольца, сальники. Ничего докупать и подбирать не нужно: узел ставится за один заезд в мастерскую.

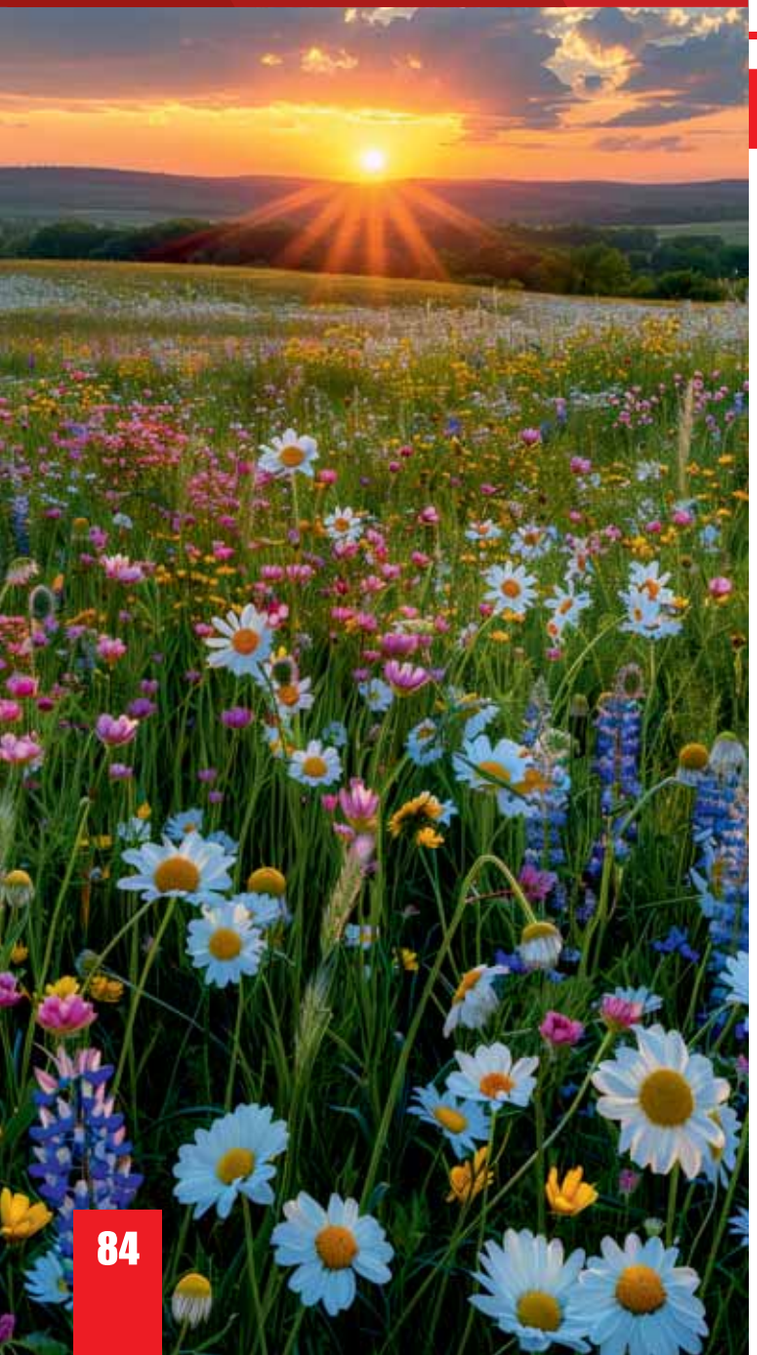

04.02. Рулевое управление M Master Part®



ХИТ

80-3400020-01 MP

МТЗ-80/82

Усиленное основание станины гидробака, сапун для сброса избыточного давления

УПАКОВКА

- 1

ГИДРОБАК С КРОНШТЕЙНОМ НАСОСА-ДОЗАТОРА (ГОРу)



ХИТ

82-3400020-K-02 MP

МТЗ-80/82

Усиленное основание станины гидробака, сапун для сброса избыточного давления

УПАКОВКА

- 1

ГИДРОБАК С КРОНШТЕЙНОМ НАСОСА-ДОЗАТОРА И КРАНОМ БЛОКИРОВКИ (ГОРу)

Подробнее на стр. 199



80-3400155 MP

МТЗ-80/82

УПАКОВКА

- 1

ВАЛ ГИДРОБАКА С ПОДШИПНИКОМ В СБОРЕ



80-3400044-03 MP #157

МТЗ-80

Максимальная комплектация!

УПАКОВКА

- 1

КОМПЛЕКТ ПЕРЕОБОРУДОВАНИЯ ГИДРОУСИЛИТЕЛЯ РУЛЯ



82-3400044-04 MP #158

МТЗ-82

Максимальная комплектация!

УПАКОВКА

- 1

КОМПЛЕКТ ПЕРЕОБОРУДОВАНИЯ ГИДРОУСИЛИТЕЛЯ РУЛЯ



82-3400044-K-05 MP #159

МТЗ-82

Максимальная комплектация!

Гидробак с кронштейном
насоса-дозатора и краном блокировки

УПАКОВКА

- 1

КОМПЛЕКТ ПЕРЕОБОРУДОВАНИЯ ГИДРОУСИЛИТЕЛЯ РУЛЯ



82-3400044-K-06 MP #160

МТЗ-82

Максимальная комплектация!

Гидробак с кронштейном
насоса-дозатора и краном блокировки
под ф82-2301021-01
(мост с/о без отверстий)

УПАКОВКА

- 1

КОМПЛЕКТ ПЕРЕОБОРУДОВАНИЯ ГИДРОУСИЛИТЕЛЯ РУЛЯ



82-3400044-06 MP #161

МТЗ-82

Максимальная комплектация!

Гидробак с кронштейном
насоса-дозатора под ф82-2301021-01
(мост с/о без отверстий)

УПАКОВКА

- 1

КОМПЛЕКТ ПЕРЕОБОРУДОВАНИЯ ГИДРОУСИЛИТЕЛЯ РУЛЯ



70-2409010-БМД MP

МТЗ-80 / 82

Полный комплект!

УПАКОВКА

- 1

БЛОКИРОВКА МЕХАНИЧЕСКАЯ ДИФФЕРЕНЦИАЛА



102-3405103-B MP BLS

МТЗ-82

В комплекте:
- палец;
- прокладки;
- шайбы;
- гайки.

УПАКОВКА

- 1

ПАЛЕЦ ГИДРОЦИЛИНДРА ДЛИННЫЙ Ц50-3405215А
В СБОРЕ L=147 мм



102-3405103-S MP BLS

МТЗ-82

В комплекте:
- палец;
- прокладки;
- шайбы;
- гайки.

УПАКОВКА

- 1

ПАЛЕЦ ГИДРОЦИЛИНДРА КОРОТКИЙ Ц50-3405215А
В СБОРЕ L=132 мм



РК-491 MP

МТЗ-82

УПАКОВКА

- 2

КОМПЛЕКТ ПАЛЬЦЕВ ГИДРОЦИЛИНДРА Ц50-2405215А
В СБОРЕ L=132/147 мм



Ф80-3405101-B MP BLS

МТЗ-80

В комплекте:
- палец;
- прокладки;
- шайбы;
- гайки.

УПАКОВКА

- 1

ПАЛЕЦ ГИДРОЦИЛИНДРА ДЛИННЫЙ Ц50-3405215А
В СБОРЕ L=146 мм



Ф80-3405101-S MP BLS

МТЗ-80

В комплекте:
- палец;
- прокладки;
- шайбы;
- гайки.

УПАКОВКА

- 1

ПАЛЕЦ ГИДРОЦИЛИНДРА КОРОТКИЙ Ц50-3405215А
В СБОРЕ L=129 мм



РК-491-3 MP

МТЗ-80

УПАКОВКА

- 1

КОМПЛЕКТ ПАЛЬЦЕВ ГИДРОЦИЛИНДРА Ц50-2405215А
В СБОРЕ L=129/146 мм



РК-491-4 MP

МТЗ-822 / 922 / 923 / 1221 и мод.

УПАКОВКА

- 1

КОМПЛЕКТ ПАЛЬЦЕВ ГИДРОЦИЛИНДРА Ц63-3405115
В СБОРЕ L=140/149 мм



50-3401060 MP

МТЗ-80 / 82

В комплекте:
- болты;
- гайки крепления.

Вилки закалены, высококачественные подшипники крестовины

УПАКОВКА

- 1

КАРДАНЧИК РУЛЕВОЙ



85-3402015 MP

МТЗ-80 / 82

УПАКОВКА

- 1

КОЛЕСО РУЛЕВОЕ МТЗ 3 СПИЦЫ МЯГКОЕ ПОКРЫТИЕ



50-3406034 MP BLS

МТЗ-80 / 82

УПАКОВКА

- 1

ЧЕРВЯК РУЛЕВОГО УПРАВЛЕНИЯ



Ф82-2301021-01 MP

Без отверстий
Переоборудование под ГОРу 8 мм

УПАКОВКА

КРОНТШТЕЙН РУЛЕВОГО УПРАВЛЕНИЯ СТАРОГО ОБРАЗЦА



Ф82-2301021 M

МТЗ-80 / 82

Старого образца
Переоборудование под ГОРу с отливкой

УПАКОВКА

- 1

КРОНШТЕЙН РУЛЕВОГО УПРАВЛЕНИЯ



80-4801200-Б MP

МТЗ-80 / 82

УПАКОВКА

- 1

КРАН УПРАВЛЕНИЯ БЛОКИРОВКОЙ С ГОРу



80-3401082 MP
МТЗ-80 / 82

УПАКОВКА
- 2

КРЫШКА РУЛЕВОГО КОЛЕСА
КРУГЛАЯ



80-3401070 MP BLS
МТЗ-80 / 82

Сталь закалена

УПАКОВКА
- 4

ВТУЛКА РУЛЕВАЯ

Мы работаем для вашего спокойствия и уверенности.

Master Part®



80-3401072 MP BLS
МТЗ-80 / 82

Сталь закалена

УПАКОВКА
- 5

ВАЛИК РУЛЕВОЙ ЗАКАЛЕННЫЙ



50-3405047 MP BLS
МТЗ-80 / 82

УПАКОВКА
- 1

ВАЛ ГУРА

m-masterpart.ru



05. ДОПОЛНИТЕЛЬНОЕ ОБОРУДОВАНИЕ





05.01. Вал отбора мощности M Master Part®



85-4202020 MP BLS

МТЗ-80 / 82 / 1221

- ПВХ покрытие опорной крышки и водила;
- Валы и сателлиты серии M Master Part® BLACK STAR;
- Высококачественные тормозные ленты

УПАКОВКА

- 1

КРЫШКА ВОМ ВАЛ 8 ШЛИЦОВ
СО СЪЕМНЫМ ХВОСТОВИКОМ



80-4202020 MP BLS

МТЗ-80 / 82 / 1221

- ПВХ покрытие опорной крышки и водила;
- Валы и сателлиты серии M Master Part® BLACK STAR;
- Высококачественные тормозные ленты

УПАКОВКА

- 1

КРЫШКА ВОМ ВАЛ 8 ШЛИЦОВ
СО СЪЕМНЫМ ХВОСТОВИКОМ
Подробнее на стр. 203



70-4202020 MP BLS

МТЗ-80 / 82

- ПВХ покрытие опорной крышки и водила;
- Валы и сателлиты серии M Master Part® BLACK STAR;
- Высококачественные тормозные ленты

УПАКОВКА

- 1

КРЫШКА ВОМ
ВАЛ 8 ШЛИЦОВ



85-4202100-01 MP #206

МТЗ-80 / 82 / 1221

Поставляется в сборе с замком, текстильное ферадо TEXTILE-PRO

УПАКОВКА

- 1

ЛЕНТА ВОМ
ШИРОКАЯ 56 мм



85-4202100 MP #204

МТЗ-80 / 82

Текстильное ферадо TEXTILE-PRO

УПАКОВКА

- 1

ЛЕНТА ВОМ
УЗКАЯ 34 мм



85-4202100-02 MP #204-2

МТЗ-80 / 82

Асбестовое ферадо

УПАКОВКА

- 1

ЛЕНТА ВОМ
УЗКАЯ 34 мм



85-4202100-02 MP #205

МТЗ-80 / 82

Поставляется в сборе с замком, асбестовое ферадо

УПАКОВКА

- 1

ЛЕНТА ВОМ
ШИРОКАЯ 56 мм



70-4202100-A MP #203

МТЗ-80 / 82

Текстильное ферадо TEXTILE-PRO

УПАКОВКА

- 2
- 12

ЛЕНТА ВОМ
СРЕДНЯЯ 43 мм



70-4202100-A2 MP #202

МТЗ-80 / 82

Асбестовое ферадо

УПАКОВКА

- 2

ЛЕНТА ВОМ
СРЕДНЯЯ 43 мм



70-4216040 MP BLS

МТЗ-80 / 82

УПАКОВКА

- 1

ПРУЖИНА УПРАВЛЕНИЯ ВОМ В СБОРЕ



50-4202045 MP BLS

МТЗ-80 / 82

УПАКОВКА

- 1 - 5

МУФТА ПЕРЕКЛЮЧЕНИЯ



70-4202044-Б MP BLS

МТЗ-80 / 82

УПАКОВКА

- 1 - 1

ВАЛ ПРИВОДА ВОМ



80-4202017 MP BLS

МТЗ-80 / 82

УПАКОВКА

- 1

ВАЛ ВОМ
ВНУТРЕННИЙ



80-4202042-Б MP

МТЗ-80

УПАКОВКА

- 1

КРЫШКА ВОМ
ЗАДНЯЯ



70-4202060 MP BLS

МТЗ-80 / 82

УПАКОВКА

- 1

ВОДИЛО В СБОРЕ
С САТЕЛЛИТАМИ



70-4202024 MP BLS

МТЗ-80 / 82

УПАКОВКА

- 6

САТЕЛЛИТ ВОМ



70-4202026 MP BLS

МТЗ-80 / 82

УПАКОВКА

- 12

ОСЬ САТЕЛЛИТА



РК-2024 MP

МТЗ-80 / 82

УПАКОВКА

- 1

РЕМКОМПЛЕКТ ВОДИЛО 70-4202060 MP BLS



80-4202015 MP BLS

МТЗ-80 / 82

УПАКОВКА

- 1 - 1

ВАЛ ВОМ СБОРНЫЙ
8 ШЛИЦОВ



70-4202018 MP BLS

МТЗ-80 / 82

УПАКОВКА

- 1 - 1

ВАЛ ВОМ ЦЕЛЬНЫЙ
8 ШЛИЦОВ



80-4202019 MP BLS

МТЗ-80 / 82

УПАКОВКА

- 1

ХВОСТОВИК ВОМ
8 ШЛИЦОВ

От посевной до уборочной — вместе с Master Part®





05.02. Задняя навеска M Master Part®



ХИТ

A61.03.000-M MP

МТЗ-80 / 82 **Новинка на рынке РФ!**

Тяга оснащена пружинным принципом аммортизации, что снижает нагрузку на узел. Шарниры имеют стандартные резьбы.

В комплекте:
- чека с пальцем и цепочкой!

УПАКОВКА

- 1

ТЯГА ЦЕНТРАЛЬНАЯ ЗАДНЕЙ НАВЕСКИ МОДЕРНИЗИРОВАННАЯ (С АМОРТИЗАЦИЕЙ, ПАЛЬЦЕМ, ЧЕКОЙ И ЦЕПОЧКОЙ)

Подробнее на стр. 224-225



ХИТ

1220-4605590-M MP

МТЗ-1221 **Новинка на рынке РФ!**

Тяга оснащена пружинным принципом аммортизации, что снижает нагрузку на узел. Шарниры имеют стандартные резьбы.

В комплекте:
- чека с пальцем и цепочкой!

УПАКОВКА

- 1

ТЯГА ЦЕНТРАЛЬНАЯ ЗАДНЕЙ НАВЕСКИ МОДЕРНИЗИРОВАННАЯ (С АМОРТИЗАЦИЕЙ, ПАЛЬЦЕМ, ЧЕКОЙ И ЦЕПОЧКОЙ)

Подробнее на стр. 224-225



ХИТ

A61.03.000 MP

МТЗ-80 / 82

В комплекте:
- тяга;
- чека с цепочкой;
- палец.

Тостостенная бесшовная труба с ПВХ покрытием

УПАКОВКА

- 1 - 1 - 4

ТЯГА ЦЕНТРАЛЬНАЯ



ХИТ

A61.04.000 MP

МТЗ-80 / 82

Кованая средняя часть

УПАКОВКА

- 2 - 12

СТЯЖКА НАВЕСКИ



50-4605115 MP

МТЗ-80 / 82

УПАКОВКА

- 1

СТЯЖКА НАВЕСКИ
С КРОНШТЕЙНОМ



70-4605026-SB MP BLS

МТЗ-80 / 82

В комплекте:
- втулка;
- гайки;
- шплинты;
- шайбы.

УПАКОВКА

- 1

ОСЬ ТЯГ ЗАДНЕЙ НАВЕСКИ
В СБОРЕ D=32 мм



70-4605026-K-SB MP BLS

МТЗ-80 / 82

В комплекте:
- болты и шайбы крепления;
- втулка;
- гайки;
- шплинты.

УПАКОВКА

- 1

ОСЬ ТЯГ ЗАДНЕЙ НАВЕСКИ
D=32 мм В СБОРЕ
С КРОНШТЕЙНОМ-УСИЛИТЕЛЕМ



70-4605026 MP BLS

МТЗ-80 / 82

УПАКОВКА

- 1

ОСЬ ТЯГ ЗАДНЕЙ НАВЕСКИ
D=32 мм



70-4605000 MP

МТЗ-80 / 82

В комплекте:
- кронштейн;
- болты и шайбы крепления.

УПАКОВКА

- 1

КРОНШТЕЙН-УСИЛИТЕЛЬ
ОСИ ЗАДНЕЙ НАВЕСКИ



70-4605048-01 MP

МТЗ-80 / 82

В комплекте:
- проушина;
- болт;
- штифт.

УПАКОВКА

- 24

ПРОУШИНА КОВАНАЯ



A61.09.002-СБ MP BLS

МТЗ-80 / 82

В комплекте:
серьга, болт с гайкой

УПАКОВКА

- 10

СЕРЬГА В СТЯЖКУ
С БАЛАНСИРУЮЩИМ ВЫСТУПОМ



A61.09.002 MP BLS

МТЗ-80 / 82

УПАКОВКА

- 10

СЕРЬГА В СТЯЖКУ
С БАЛАНСИРУЮЩИМ ВЫСТУПОМ



70-4605023 MP BLS

МТЗ-80 / 82

Точные размеры!

УПАКОВКА

- 1

ВАЛ ПОВОРОТНЫЙ



50-4605076-01 MP

МТЗ-80/82

УПАКОВКА

- 5

ПАЛЕЦ РАСКОСА
ВЕРХНИЙ С ГАЙКОЙ



70-4605047-01 MP

МТЗ-80 / 82, МТЗ-90 / 92, МТЗ-800 / 820 / 890 / 892, МТЗ-900 / 920 / 950 / 952

УПАКОВКА

- 10

ВТУЛКА НАВЕСКИ
ОСИ ТЯГ



70-4605320 MP BLS

МТЗ-80, МТЗ-82, МТЗ-100, МТЗ-510 / 512, МТЗ-520 / 522, МТЗ-570, МТЗ-800 / 900, МТЗ-892, МТЗ-1025, МТЗ-1221, МТЗ-826

УПАКОВКА

- 1

БОЛТ КРОНШТЕЙНА
ЗАДНЕЙ НАВЕСКИ



50-4605086 MP BLS

МТЗ-80, МТЗ-90 / 92, МТЗ и ЮМЗ

УПАКОВКА

- 10

БОЛТ СЕРЬГИ
С КОНТР-ГАЙКОЙ



M14X2 MP BLS

Применяется на грузовых автомобилях и сельскохозяйственной технике

УПАКОВКА

ГАЙКА САМОКОНТРЯЩАЯСЯ
С ПОЛИМЕРНОЙ ВСТАВКОЙ



A61.05.100 MP BLS

МТЗ-80/82

УПАКОВКА

- 35

ЧЕКА В СБОРЕ



A61.07.001 M

МТЗ-80/82

УПАКОВКА

- 80

ШПЛИНТ ПРУЖИННЫЙ



142-4605076 MP

МТЗ-1221, 1220, 1025, 800 / 900 и др.

УПАКОВКА

- 5

ПАЛЕЦ РАСКОСА ВЕРХНИЙ
С ГАЙКОЙ



1220-4605104 MP

МТЗ-1221, 1220, 800 / 900

УПАКОВКА

- 10

БОЛТ СЕРЬГИ НАВЕСНОГО
УСТРОЙСТВА С ГАЙКОЙ



ХИТ

1220-4605107-СБ MP BLS

МТЗ-1221, 1025, 1021

В комплекте:
- серьга;
- болт с гайкой.

УПАКОВКА

- 6

СЕРЬГА С БАЛАНСИРУЮЩИМ ВЫСТУПОМ В СТЯЖКУ



ХИТ

1220-4605108-01 MP BLS

МТЗ-1221, 1025, 892

УПАКОВКА

- 1

ПРОУШИНА ДЛИННАЯ
С ГАЙКОЙ



ХИТ

1220-4605108 MP BLS

МТЗ-1221, 1025, 952, 920, 826

УПАКОВКА

- 1

ПРОУШИНА КОРОТКАЯ
С ГАЙКОЙ



ХИТ

50-4605012 MP

МТЗ-80 / 82

Усиленная средняя часть

УПАКОВКА

- 1 - 1 - 4

РАСКОС
НЕРЕГУЛИРУЕМЫЙ

Решения, на которые можно опереться.

Master Part®







06. Кабина и принадлежности кабины M Master Part®



80В-6800000-Л МР

МТЗ-82, МТЗ-100, МТЗ-102, МТЗ-1221, МТЗ-1523, ЮМЗ, Т-40, Т-25, Т-16, ДТ-75, Т-4, ХТЗ, ЛТЗ, ВТЗ

Винилискожа, подголовник, ремень безопасности, подлокотники

УПАКОВКА

СИДЕНЬЕ ОПЕРАТОРА УК «ЛЮКС-ПРОФИ»



80В-6800000-П МР

МТЗ-82, МТЗ-100, МТЗ-102, МТЗ-1221, МТЗ-1523, ЮМЗ, Т-40, Т-25, Т-16, ДТ-75, Т-4, ХТЗ, ЛТЗ, ВТЗ

Пневмоподвеска, поворотный механизм, экокожа / жаккард, подголовник, подлокотники

УПАКОВКА

СИДЕНЬЕ ОПЕРАТОРА УК «ПРОФИ-П»

Подробнее на стр. 237



80В-6800000 МР

МТЗ-82, МТЗ-100, МТЗ-102, МТЗ-1221, МТЗ-1523, ЮМЗ, Т-40, Т-25, Т-16, ДТ-75, Т-4, ХТЗ, ЛТЗ, ВТЗ

Тканевая обивка

УПАКОВКА

СИДЕНЬЕ ОПЕРАТОРА УК «ПРОФИ-М»



82-67/РП70-4/1-РМ.111 СБ МР

Беларус-100Х, 80.1, 82.1, 826, 82Р, МТЗ-80Х (для тракторов без силового регулятора и без гидроподъемника)

В комплекте:
- распределитель МРС70-4/1-РМ.111, без фиксации.

Установка на заднюю стенку кабины

УПАКОВКА

- 1

КОМПЛЕКТ ВЫНОСА РАСПРЕДЕЛИТЕЛЯ В СБОРЕ



82-67/РП70-4/1-РМ.113 СБ МР

Беларус: 100Х, 80.1, 82.1, 826, 82Р, МТЗ-80Х; также МТЗ-82.1, -890, -920 (при небольшой доработке применим для МТЗ-1221)

В комплекте:
- распределитель МРС70-4/1-РМ.113, с фиксацией.

Установка на заднюю стенку кабины

УПАКОВКА

- 1

КОМПЛЕКТ ВЫНОСА РАСПРЕДЕЛИТЕЛЯ В СБОРЕ



82-67/РП70 МР

МТЗ-82.1, 80.1, 82.2; гидрораспределитель РП70-890.1 / МРС 70.4/1 РМ.113

В целом применяется на МТЗ-80, -82, -890, -920

УПАКОВКА

- 1

КОМПЛЕКТ ВЫНОСА РАСПРЕДЕЛИТЕЛЯ В СБОРЕ НА ЗАДНЮЮ СТЕНКУ КАБИНЫ



80-6702337 МР

МТЗ-82

Цельный

УПАКОВКА

- 1

КОВРИК КАБИНЫ УК ЦЕЛЬНЫЙ, ТИП EVA



192.090.010 МРЕ

МТЗ-80, 82, МЛПТ-354М, 1005, 1221 выпуска после 2002 г.

12В, С КРОНШТЕЙНОМ, КАБИНЫ УК

УПАКОВКА

- 1

ПРИВОД СТЕКЛООЧИСТИТЕЛЯ ПЕРЕДНИЙ



192.090.010-01 МРЕ

МТЗ-80, 82

12В, МОТОР-РЕДУКТОР, КАБИНЫ УК

УПАКОВКА

- 1

ПРИВОД СТЕКЛООЧИСТИТЕЛЯ ПЕРЕДНИЙ



ХИТ

787.000.030-СБ МР

МТЗ-80 / 82, МТЗ-800, КС-100, КЗС-812С

В комплекте:
- рычаг 787.000.030 МР;
- щетка 33.5205-900 МР 660 мм.

УПАКОВКА

- 1

КОМПЛЕКТ СТЕКЛООЧИСТИТЕЛЯ ПЕРЕДНЕГО СТЕКЛА КАБИНЫ УК



ХИТ

787.000.030 МР

МТЗ-80 / 82, МТЗ-900, -822, -922, -923, -1005, -1221, УЭС-280, КСК-600

УПАКОВКА

- 1

РЫЧАГ СТЕКЛООЧИСТИТЕЛЯ



ХИТ

Т240-5205300-СБ МР

Применяется на технике МТЗ

В комплекте:
- рычаг Т240-5205300 МР 420 мм;
- щетка 31.5205-450 МР 450 мм.

УПАКОВКА

- 1

КОМПЛЕКТ СТЕКЛООЧИСТИТЕЛЯ



ХИТ

Т240-5205300 МР

МТЗ-82 / 1221 УК задний, МТЗ-1523

УПАКОВКА

- 1

РЫЧАГ СТЕКЛООЧИСТИТЕЛЯ ЗАДНЕГО СТЕКЛА УК 420 мм



ХИТ

СЛ230М-10 СБ МР

МТЗ, ЮМЗ

В комплекте:
- стеклоочиститель СЛ230М-10 МРЕ;
- рычаг Т240-5205300 МР 420 мм;
- щетка 31.5205-450 МР 450 мм

УПАКОВКА

СТЕКЛООЧИСТИТЕЛЬ
В СБОРЕ



ХИТ

СЛ230М-10 МРЕ

МТЗ, ЮМЗ, ЛТЗ, КМЗ, КЗК

УПАКОВКА

- 1

ПРИВОД СТЕКЛООЧИСТИТЕЛЯ ЗАДНЕГО СТЕКЛА 12В, МОТОР-РЕДУКТОР
АНАЛОГ 76.5205

Мы знаем
СИЛУ КАЧЕСТВА
продукции!



ХИТ

33.5205-900 МР

УПАКОВКА

- 1

ЩЕТКА СТЕКЛООЧИСТИТЕЛЯ КАРКАСНАЯ ПЕРЕДНЕГО СТЕКЛА УК 660 мм



ХИТ

31.5205-450 МР

МТЗ-80/82
и другие модификации с кабиной УК

УПАКОВКА

- 1

ЩЕТКА СТЕКЛООЧИСТИТЕЛЯ КАРКАСНАЯ ЗАДНЕГО СТЕКЛА 450 мм



Время выбирать
ЛУЧШЕЕ!

72-2203010 MP

Смотрите на стр. 54

ВАЛ КАРДАННЫЙ
Привод переднего ведущего моста МТЗ-82 и модификаций

Кардан ПВМ работает в самых тяжелых условиях всей трансмиссии: постоянная грязь, вода, ударные нагрузки при включении полного привода.

Его выход из строя означает потерю переднего привода там, где он нужнее всего — в поле, на разбитой дороге, в грязи.

КЛЮЧЕВЫЕ ОСОБЕННОСТИ:

Бесшовная труба со стенкой 3 мм — против 2,5 мм в стандартном исполнении вала и облегчает обслуживание.Увеличенная на 20% толщина стенки дает запас по крутящему моменту при работе с тяжелыми орудиями и на буксировке.

Кованые вилки. Ковка дает направленную структуру металла и прочность. Проушины не разбиваются под крестовиной и держат посадку подшипников весь срок службы.

Крестовина 30 × 88 мм с игольчатыми подшипниками. Торцевые уплотнения удерживают смазку и не пропускают внутрь воду и абразив — главную причину преждевременного износа игольчатых подшипников на технике, работающей в поле.

Пресс-масленка позволяет шприцевать крестовину при плановом ТО, продлевая ее ресурс. Крепление подшипников стопорными кольцами — заводская схема, надежная и ремонтопригодная.

Динамическая балансировка каждого вала!

Балансировка — это ресурс не только самого вала, но и всех смежных узлов.

07. ЭЛЕКТРО-ОБОРУДОВАНИЕ





07.01. Стартера и запасные части к ним M Master Part® ELECTRON

07.01.01. Стартера для тракторов M Master Part® ELECTRON



ХИТ

MPE12.3708-1001R MP #52

Двигатели ММЗ

УПАКОВКА

- 1

СТАРТЕР
СО СМЕЩЕННЫМ РЕДУКТОРОМ
12В, 2.8/4.2 кВт, 10 зуб.



ХИТ

MPE24.3708-1001R MP #53

МТЗ (с двигателями ММЗ, Д-243, Д-245), ЗИЛ, ГАЗ, ПАЗ

УПАКОВКА

- 1

СТАРТЕР
СО СМЕЩЕННЫМ РЕДУКТОРОМ
24В, 4,5 кВт, 10 зуб.



ХИТ

MPE12.3708-1001 MP #50

МТЗ, ЛТЗ, ВТЗ (с двигателями ММЗ)

Аналог:
9142-780/9162-780

УПАКОВКА

- 1

СТАРТЕР
12В, 2,7/3,5 кВт, 10 зуб.
Подробнее на стр. 209



ХИТ

MPE24.3708-1001 MP #51

МТЗ-80, МТЗ-82, Т-16, Т-25, Т-40, ЛТЗ-55

Аналог:
9172

УПАКОВКА

- 1

СТАРТЕР
24В, 3,5 кВт, 10 зуб.



ХИТ

MPE12.3708-105R MP #57

МТЗ-80 / 82 (с двигателями ММЗ)

УПАКОВКА

- 1

СТАРТЕР СО СМЕЩЕННЫМ РЕДУКТОРОМ
И ДОПОЛНИТЕЛЬНЫМ РЕЛЕ
12В, 4,9 кВт, 10 зуб.



ХИТ

MPE24.3708-105R MP #58

МТЗ, ЗИЛ-5301, ГАЗ-3310, ГАЗ-3309 (с двигателями Д-245)

УПАКОВКА

- 1

СТАРТЕР СО СМЕЩЕННЫМ РЕДУКТОРОМ
И ДОПОЛНИТЕЛЬНЫМ РЕЛЕ
24В, 7,0 кВт, 10 зуб.



MPE12.3708-1055R

МТЗ

В комплекте с плитой ПДМ-10 МР и дополнительным реле!

УПАКОВКА

- 1

СТАРТЕР СО СМЕЩЕННЫМ РЕДУКТОРОМ
12В, 3.5 кВт



MPE24.3708-1055R

МТЗ

В комплекте с плитой ПДМ-10 МР и дополнительным реле!

УПАКОВКА

- 1

СТАРТЕР СО СМЕЩЕННЫМ РЕДУКТОРОМ
24В, 4.5 кВт



MPE12.3708-1065 MP #55

ЮМЗ-6КЛ, ЮМЗ-6КМ (двигатель Д-65)

УПАКОВКА

- 1

СТАРТЕР СО СМЕЩЕННЫМ РЕДУКТОРОМ
12В, 2,8/4,2 кВт, 10 зуб.



MPE12.3708-1001RPD MP #54

МТЗ-80, МТЗ-82
(двигатели Д-240, Д-243, Д-245)

Для переоборудования с ПД-10

УПАКОВКА

- 1

СТАРТЕР СО СМЕЩЕННЫМ РЕДУКТОРОМ
12В, 2,8/4,2 кВт, 10 зуб.



MPE12-3708-1320 MP #56

МТЗ-320
(двигатели Lombardini LDW1603/B3)

УПАКОВКА

- 1

СТАРТЕР СО СМЕЩЕННЫМ РЕДУКТОРОМ
12В, 2,8/4,2 кВт, 9 зуб.



MPE243708358 MP #59

РОСТСЕЛЬМАШ
(комбайны Нива и др.),
двигатели СМД-14, -18, -20, -22

УПАКОВКА

- 1

СТАРТЕР СО СМЕЩЕННЫМ РЕДУКТОРОМ
24В, 7,8/8,1 кВт, 11 зуб.

Выбирайте детали,
в которых уверены.

Master Part®



MPEAZF4224 MP #60

JCB (экскаваторы-погрузчики,
мини-погрузчики)

УПАКОВКА

- 1

СТАРТЕР
12В, 4,2 кВт, 11 зуб.



MPE362-1001R

УПАКОВКА

- 1

СТАРТЕР
ПД-10, 12В, 0.7 кВт



Деталь	Нагрузка на деталь	Конструктив в продукции M Master Part®	Эффект
Коленчатый вал **245-1005015** M Master Part® для Д-245	- Циклические крутильные и изгибающие нагрузки - Вибрации - Усталостное разрушение	- Горячая ковка из стали EN24, ориентированная волоконная структура - Шлифовка шеек до Р4 - Усиленные щеки, две шпонки и шлицевое соединение - Динамическая балансировка	- Высокая усталостная выносливость - Стабильная масляная пленка - Снижение вибраций, - Предсказуемый ресурс двигателя
Диск сцепления **85-1601130 DS TITANIUM** M Master Part® для МТЗ-80/82/1221	- Резкие крутильные импульсы - Переменные нагрузки под воздействием - Тепловые перегрузки	- Двухступенчатая система демпферных пружин - Безасбестовые термостабильные фрикционные накладки - Усиленная несущая часть	- Гашение крутильных колебаний - Снижение пиковых моментов - Защита КПП и первичного вала - Увеличение ресурса трансмиссии
Корпус подшипника **БДМ 4×4-01.01-СБ** M Master Part®	- Высокие радиальные и ударные нагрузки - Локальные напряжения - Тепловая деформация	- Оптимизированная пространственная геометрия - Усиленные ребра жесткости - Прецизионная обработка посадочных поверхностей	- Сохранение геометрии и соосности - Равномерное распределение нагрузок - Стабильный тепловой режим - Рост ресурса узла
Центральная тяга **А61.03.000** M Master Part®	- Переменные растягивающие и сжимающие усилия - Удары от навесного оборудования - Вибрации	- Усиленная тяга с интегрированным пружинным демпфирующим узлом	- Снижение пиковых нагрузок - Защита рамы и навески - Уменьшение усталостных повреждений
Ось в сборе **70-4605026** M Master Part®	- Комбинированные изгибающие и крутящие нагрузки - Циклическая работа - Перекосы	- Оптимизированное сечение - Усиленные зоны нагруженных участков - Точная обработка посадок под подшипники - Оптимальная комплектация	- Равномерное распределение напряжений, - Отсутствие остаточных деформаций - Высокий ресурс узла - Комфорт и скорость ремонта конечным потребителем



07.01.02. Стартера для автомобилей M Master Part® ELECTRON



MPE2501.3708-40 MP #61

МАЗ, КрАЗ, Урал, БелАЗ, ПТЗ (ЯМЗ)

УПАКОВКА

- 1

СТАРТЕР
24В, 8,2кВт, 11 зуб.



MPE2501.3708-21 MP #62

МАЗ, Урал, КрАЗ, БелАЗ
(ЯМЗ-236, -238, -240)

УПАКОВКА

- 1

СТАРТЕР
24В, 9 кВт, 10 зуб.



MPE CT142-10 MP #63

КамАЗ (Евро-0, -1, -2), Урал, ЗИЛ,
ЛАЗ, ЛиАЗ

УПАКОВКА

- 1

СТАРТЕР
24В, 5.1/8.2 кВт, 10 зуб.



MPE CT142T-10 MP #64

МАЗ (ЯМЗ-236, -238, -7511)

УПАКОВКА

- 1

СТАРТЕР
24В, 4.9/8.2 кВт, 10 зуб.



50-2407028 MP

Смотрите на стр. 67

КРЫШКА РУКАВА ПОЛУОСИ

Задний мост МТЗ-80/82 и модификаций.

В комплекте: крышка, сальник, прокладка.

Крышка рукава полуоси удерживает манжету, через которую выходит полуось. Именно здесь чаще всего появляется течь заднего моста: манжета изнашивается, теряет масло, а следом остается без смазки подшипник полуоси. Замена крышки в сборе с новым уплотнением закрывает вопрос целиком, а не откладывает его до следующего сезона.

КЛЮЧЕВЫЕ ОСОБЕННОСТИ:

Точная геометрия посадочных места: расточка под манжету выполнена в поле допуска, плоскость прилегания обработана, установочный бурт выдержан по размеру. Сальник садится без перекоса, что препятствует его выдавливанию давлением масла из моста — и мост не начинает течь сразу после ремонта, как это бывает с крышками, у которых расточка «гуляет».

Максимальная комплектация — крышка, сальник и прокладка в одной упаковке. Все три детали подобраны по размерам друг к другу и гарантированно совместимы между собой: не нужно отдельно искать манжету нужного типоразмера и исполнения, сверять размеры по каталогу или вырезать прокладку по месту. Один артикул вместо трех — один заказ, одна поставка, никакой пересортицы.

Экономия времени на ремонте. Механик вскрывает упаковку и сразу собирает узел. Нет поездки за недостающей мелочью, нет простоя трактора из-за копеечного сальника, которого не оказалось на складе. В сезон это главный аргумент: техника возвращается в поле в тот же день.



07.01.03. Запасные части для стартеров M Master Part® ELECTRON



MPES7278-24
МТЗ

УПАКОВКА
- 1

РЕЛЕ СТАРТЕРА 24В



ХИТ

MPES4310-12
МТЗ

MPES7310-24
МТЗ

УПАКОВКА
- 1

РЕЛЕ СТАРТЕРА 12В / 24В
ДЛЯ СМЕЩЕННОГО РЕДУКТОРА



ХИТ

MPEB4310-12/24
МТЗ

УПАКОВКА
- 1

ПРИВОД ДЛЯ СТАРТЕРА
СО СМЕЩЕННЫМ РЕДУКТОРОМ **12/24В**



ПДМ-10 МР
МТЗ

В комплекте:
- плита крепления;
- шестерня;
- болты крепления и регулировки.

УПАКОВКА
- 1

ПЛИТА-ПЕРЕХОДНИК
ПОД СТАРТЕР ПД-10



MPERS5510-12
МТЗ

УПАКОВКА

- 1

ДОПОЛНИТЕЛЬНОЕ РЕЛЕ СТАРТЕРА 12В



MPERS7510-24
МТЗ

УПАКОВКА

- 1

ДОПОЛНИТЕЛЬНОЕ РЕЛЕ СТАРТЕРА 24В



MPE 0101.3708-01-600
МТЗ

УПАКОВКА

- 5

ШЕСТЕРНЯ СТАРТЕРА
ПОД МАХОВИК ПД, 10 ЗУБОВ

РАСШИРЕННАЯ
ГАРАНТИЯ
12 МЕСЯЦЕВ!

Надежность и долговечность — без компромиссов!

Master Part®





07.02. Генераторы M Master Part® ELECTRON

07.02.01. Генераторы одноручьевые M Master Part® ELECTRON



MPE700.00.1 MP #20

МТЗ-80 / 82

Аналог:
460.3701

УПАКОВКА

- 1

ГЕНЕРАТОР 14В, 50А, 700W
ОДНОРУЧЬЕВОЙ



MPE700.04.1 MP #22

МТЗ-80 / 82, Т-70, Т-90С, Т-150КС, Амкодор, ТВЭКС, ХТЗ

Аналог:
Г700.04.1
Г464.3701000
Г464.3701
АТ700.04.1

УПАКОВКА

- 1

ГЕНЕРАТОР 14В, 50А, 700W
ОДНОРУЧЬЕВОЙ



MPE700.06.1 MP #23

ВТЗ, ХТЗ, Т-16, Т-25, Т-30

Аналог:
466.3701

УПАКОВКА

- 1

ГЕНЕРАТОР 14В, 50А, 700W
ОДНОРУЧЬЕВОЙ



MPE1000.01.1 MP #24

Т-28, Т-30, Т-40, ЛТЗ, ВТЗ (двигатели АМЗ)

Аналог:
961.3701

УПАКОВКА

- 1

ГЕНЕРАТОР 14В, 72А, 1008W
ОДНОРУЧЬЕВОЙ



MPE1000.04.1 MP #25

МТЗ-80 / 82, Т-70, Т-80, Т-150КС, Амкодор, ХТЗ, ДСТ-Урал, ТВЭКС

Аналог:
АТ1000.04.1
Э9645.3701-1
Г1000.04.1

УПАКОВКА

- 1

ХИТ

ГЕНЕРАТОР
14В, 72А, 1008W
ОДНОРУЧЬЕВОЙ



MPE1000B.04.1 MP #27

МТЗ-80 / 82

Аналог:
АТ1000B.04.1
Г994.3701
Г994.3701

УПАКОВКА

- 1

ГЕНЕРАТОР
28В, 36А, 1008W
ОДНОРУЧЬЕВОЙ



MPE1150.04.1 MP #29

МТЗ-80 / 82

Аналог:
Г1150.04.1
Г9695.3701-1
Г9695.3701-1-2,АТ1150.04.1

УПАКОВКА

- 1

ХИТ

ГЕНЕРАТОР
14В, 80А, 1120W
ОДНОРУЧЬЕВОЙ



MPE1400.04.1 MP #31

МТЗ-85, МТЗ-91, МТЗ-93 (двигатели Д-243, Д-85Э, Д-91, Д-93Т, Д-562, Д-654, Д-260)

Аналог:
Г1400.04.1
АТ1400.04.1

УПАКОВКА

- 1

ХИТ

ГЕНЕРАТОР
14В, 100А, 1400W
ОДНОРУЧЬЕВОЙ



MPE287E MP #37

КрАЗ, ПТЗ (двигатели ЯМЗ)

Аналог:
3042.3771
964.3701

УПАКОВКА

- 1

ГЕНЕРАТОР
14В, 85А, 1190W
ОДНОРУЧЬЕВОЙ

РАСШИРЕННАЯ
ГАРАНТИЯ
12 МЕСЯЦЕВ!





07.02.02. Генераторы 2-х ручьевые M Master Part® ELECTRON



MPE700.02.1 MP #21

Тракторы Т-28х4, Т-30, Т-40, Т-40М, Т-50, КМТ-1, ЛТЗ-55, ЛТЗ-60

Аналог:
462.3701

УПАКОВКА

- 1

ГЕНЕРАТОР 14В, 50А, 700W
2-х РУЧЬЕВОЙ



MPE1000.18.1 MP #26

Комбайны «Нива», «Сибиряк», «Колос»

Аналог:
АТ 1000.18.1

УПАКОВКА

- 1

ГЕНЕРАТОР 14В, 72А, 1008W
2-х РУЧЬЕВОЙ



MPE1000B.08.1 MP #28

МТЗ-80/82

Аналог:
Г1000В.08.1

УПАКОВКА

- 1

ГЕНЕРАТОР 28В, 36А, 1008W
2-х РУЧЬЕВОЙ



MPE1150.08.1 MP #30

МТЗ (с двигателями Д-243, -91, -562, -654, Д-260)

Аналог:
9635.3701

УПАКОВКА

- 1

ГЕНЕРАТОР 14В, 80А, 1120W
2-х РУЧЬЕВОЙ



MPE4005.3771-49 MP #32

Комбайны завода «Гомсельмаш» (Дон-1200, -1500, -2600, -680, СКР-7, ПН-450), а также трактора с двигателями ЯМЗ-236ДК, -238АК, -238БК, -238БК3, -238ДК

Аналог:
3152.3771-40

УПАКОВКА

- 1

ГЕНЕРАТОР 28В, 80А, 2240W
2-Х РУЧЬЕВОЙ



MPE4007.3771-86 MP #33

Комбайны с двигателями ЯМЗ-236

Аналог:
3152.3771

УПАКОВКА

- 1

ГЕНЕРАТОР 28В, 80А, 2240W
2-Х РУЧЬЕВОЙ



MPE4007.3771-96 MP #34

Аналог:
3152.3771-1

УПАКОВКА

- 1

ГЕНЕРАТОР ПОД ПОЛИКЛИНОВЫЙ РЕМЕНЬ 28В, 80А, 2240W



MPE4055.3771-49 MP #35

Трактора ХТЗ-17221, Т-150, Т-150К-09 с двигателями ЯМЗ-236Д3, ЯМЗ-238КМ2-3

Аналог:
3002.3771-10
4555
3771-49

УПАКОВКА

- 1

ГЕНЕРАТОР 14В, 110А, 1540W
2-Х РУЧЬЕВОЙ



MPE4512.3771-20 MP #36

Тракторы К-744, К-742 с двигателями ТМ3-8481

Аналог:
4512.3771.100-01
4512.3771-20

УПАКОВКА

- 1

ГЕНЕРАТОР 28В, 110А, 3080W
2-Х РУЧЬЕВОЙ

РАСШИРЕННАЯ
ГАРАНТИЯ
12 МЕСЯЦЕВ!



07. ЭЛЕКТРО-ОБОРУДОВАНИЕ



07.03. Светотехника M Master Part® ELECTRON

07.03.01. Фары, фонари, рассеиватели МТЗ-80 / 82 / 1221 M Master Part® ELECTRON



MPE8710.10.00 LED MP #216

МТЗ-80 / 82

Аналог: ФГ-308М

С рассеивателем из минерального стекла!

ХИТ

УПАКОВКА

- 1 - 12

ФАРА ДОРОЖНАЯ КВАДРАТНАЯ
ЛИНЗОВАННАЯ
Подробнее на стр. 121



MP8710.10.00 #132

С лампой H4, галоген
Аналог: ФГ-308

ХИТ

УПАКОВКА

- 1 - 12

ФАРА ДОРОЖНАЯ КВАДРАТНАЯ



MPE8710.50 MP #215

МТЗ-80 / 82

Аналог: ФГ-308М

С диодным элементом долгого горения!

УПАКОВКА

- 1 - 12

ФАРА ДОРОЖНАЯ КВАДРАТНАЯ
ЛИНЗОВАННАЯ



MPE-305.12V MP #113

МТЗ-80 / 82 / 90 / 92 / 100 / 1005 / 1025 / 1221, ЮМЗ

12V, H4, 100/90W
Противовибрационный держатель рефлектора

ХИТ

УПАКОВКА

- 1 - 12

ФАРА ПЕРЕДНЯЯ
В МЕТАЛЛИЧЕСКОМ КОРПУСЕ



MPE-305.24V MP #113-1

МТЗ-80 / 82 / 90 / 92 / 100 / 1005 / 1025 / 1221, ЮМЗ

24V, H4, 100/90W
Противовибрационный держатель рефлектора

УПАКОВКА

- 1 - 12

ФАРА ПЕРЕДНЯЯ
В МЕТАЛЛИЧЕСКОМ КОРПУСЕ



MPE-305.12V MP #113-R2

МТЗ-80 / 82 / 90 / 92 / 100 / 1005 / 1025 / 1221, ЮМЗ

12V, R2, 45/40W, P45T
Противовибрационный держатель рефлектора

УПАКОВКА

- 1 - 12

ФАРА ПЕРЕДНЯЯ
В МЕТАЛЛИЧЕСКОМ КОРПУСЕ



MP8724.3.06 #131

Металлический корпус
С лампой H3, галоген

УПАКОВКА

- 1 - 12

ФАРА ЗАДНЯЯ
РАБОЧАЯ КРУГЛАЯ



MP8724.3.06-01 #130

Пластиковый корпус
С лампой H3, галоген

УПАКОВКА

- 1 - 12

ФАРА ЗАДНЯЯ
РАБОЧАЯ КРУГЛАЯ



MPE8724.304/011 #157

МТЗ-80/82

С решеткой и лампой H3 галоген

УПАКОВКА

- 1 - 12

ФАРА РАБОЧАЯ
ПРЯМОУГОЛЬНАЯ



MPE8724.304/301 #158

МТЗ-80/82

С лампой H3 галоген

УПАКОВКА

- 1 - 12

ФАРА РАБОЧАЯ
ПРЯМОУГОЛЬНАЯ



MPE8724.3.09 MP #159

МТЗ, ВТЗ, ПТЗ, ЮМЗ, Т-40, Т-25, Т-16, Т-150 и сельхозмашины

Металлический корпус с решеткой!

Лампа H3 галоген

УПАКОВКА

- 1 - 12

ФАРА ЗАДНЯЯ
РАБОЧАЯ КРУГЛАЯ



MPE3703.3712-LED #128

Светодиодный, 2-х секционный

УПАКОВКА

- 1 - 12

ФОНАРЬ ПЕРЕДНИЙ
НОВОГО ОБРАЗЦА



MPE7303.3716-LED #129

Светодиодный, 3-х секционный

УПАКОВКА

- 1 - 12

ФОНАРЬ ЗАДНИЙ
НОВОГО ОБРАЗЦА



ФП-209 МРЕ

Металлический
левый / правый

УПАКОВКА

- 2

ФОНАРЬ
ЗАДНИЙ МК



ПФ-204 МРЕ

Металлический
левый / правый

УПАКОВКА

- 2

ФОНАРЬ
ПЕРЕДНИЙ МК



ФГ-308.03.00.04/ 112.08.70.201 МРЕ

Трактора МТЗ, грузовые автомобили

УПАКОВКА

- 1

СТЕКЛО ФАРЫ ПЕРЕДНЕЙ
КВАДРАТНОЙ ФГ-308

**Для тех,
кто ценит БЕЗОПАСНОСТЬ
и долговременную
работу ТЕХНИКИ!**

112.08.70.00.001 МРЕ

УПАКОВКА

- 5

РАССЕИВАТЕЛЬ ФАРЫ
ПЕРЕДНЕЙ КВАДРАТНОЙ
ФГ-308



ФГ9.3711201 МРЕ

УПАКОВКА

- 1

РАССЕИВАТЕЛЬ ФАРЫ
ПЕРЕДНЕЙ КРУГЛОЙ
ФГ-305 (ФГ9)





52-2302030 MP BLS

Смотрите на стр. 70

ШЕСТЕРЕН КОМПЛЕКТ ПВМ. Металлургия премиум-класса. В основе — легированная сталь 20ХН3А, которая используется в тяжелом машиностроении для деталей, работающих под ударными нагрузками . Ее ключевые параметры: предел прочности достигает 1520 МПа (для сравнения, стандартная сталь имеет ~800 МПа); ударная вязкость до 1130 кДж/м^2, что гарантирует устойчивость к пиковым нагрузкам и сколам; легирование хромом, марганцем и титаном обеспечивает прокаливаемость и мелкозернистую структуру .

Химико-термическая обработка (цементация + закалка). Технология, идентичная применяемой для шестерен коробок передач премиум-сегмента:

- Твердость поверхности: 56–60 HRC на глубине 0.8–1.2 мм. Это достигается насыщением углеродом при 900–950°C с последующей закалкой в масле и низким отпуском.

- Вязкая сердцевина: 270 HB, которая гасит ударные импульсы, предотвращая хрупкое разрушение — «золотой стандарт» для силовых агрегатов .

Твердое анодирование — это не просто покрытие, а электрохимическое упрочнение поверхности: толщина оксидной пленки: 30–100 мкм, что в 3–5 раз толще стандартных покрытий; твердость слоя достигает HV 200–600, что эквивалентно закаленной стали, радикально снижая абразивный износ в среде песка и грязи; антикоррозия.

Прецизионность геометрии (7-я степень точности): спиральный зуб обеспечивает плавность и бесшумность зацепления (до 30% тише прямозубых аналогов); передаточное число: 6.33.

Расчетный ресурс:

10 000 моточасов!



07.03.02. Фары квадратные, направленный свет LED M Master Part® ELECTRON



ХИТ

MPE-SQ48W-16LED-60S #121

16 диодов, 48W, (118x125x60) 12/24V

УПАКОВКА

- 1 - 1 - 40

ФАРА КВАДРАТНАЯ
НАПРАВЛЕННЫЙ СВЕТ



ХИТ

MPE-SQ48W-16LED-50S #122

16 диодов, 48W, (108x108x50) 12/24V

УПАКОВКА

- 1 - 1 - 25

ФАРА КВАДРАТНАЯ
НАПРАВЛЕННЫЙ СВЕТ



ХИТ

MPE-SQ48W-16LED-47S #123

16 диодов, 48W, (108x108x47) 12/24V

УПАКОВКА

- 1 - 1 - 40

ФАРА КВАДРАТНАЯ
НАПРАВЛЕННЫЙ СВЕТ
Подробнее на стр. 119



MPE-SQ27W-9LED-50S #119

9 диодов, 27W, (108x108x50) 12/24V

УПАКОВКА

- 1 - 1 - 25

ФАРА КВАДРАТНАЯ
НАПРАВЛЕННЫЙ СВЕТ



MPE-SQ27W-9LED-47S #120

9 диодов, 27W, (108x108x47) 12/24V

УПАКОВКА

- 1 - 1 - 25

ФАРА КВАДРАТНАЯ
НАПРАВЛЕННЫЙ СВЕТ



MPE-SQ12W-4LED-46S #134

4 диода, 12W, (76x76x46) 12/24V

УПАКОВКА

- 1 - 1 - 50

ФАРА КВАДРАТНАЯ
НАПРАВЛЕННЫЙ СВЕТ

07.03.03. Фары квадратные, рассеиваемый свет LED M Master Part® ELECTRON



MPE-SQ48W-16LED-60F #116

16 диодов, 48W, (118x125x60) 12/24V

УПАКОВКА

- 1 - 1 - 25

ФАРА КВАДРАТНАЯ
РАССЕИВАЕМЫЙ СВЕТ



MPE-SQ48W-16LED-50F #117

16 диодов, 48W, (108x108x50) 12/24V

УПАКОВКА

- 1 - 1 - 25

ФАРА КВАДРАТНАЯ
РАССЕИВАЕМЫЙ СВЕТ

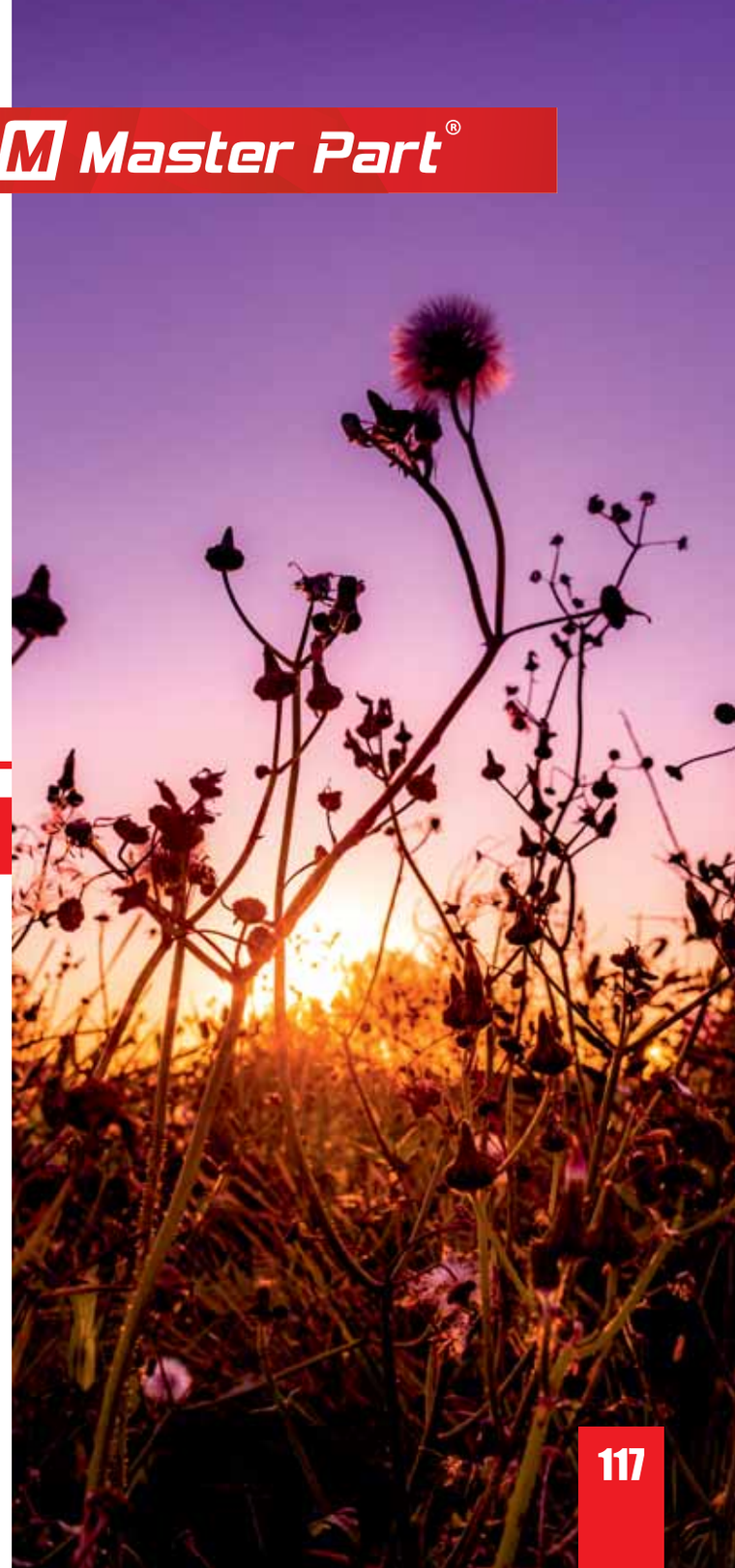



MPE-SQ48W-16LED-47S #118

16 диодов, 48W, (108x108x47) 12/24V

УПАКОВКА

- 1 - 1 - 40

ФАРА КВАДРАТНАЯ
РАССЕИВАЕМЫЙ СВЕТ



MPE-SQ27W-9LED-50S #114

9 диодов, 27W, (108x108x50) 12/24V

УПАКОВКА

- 1 - 1 - 25

ФАРА КВАДРАТНАЯ
РАССЕИВАЕМЫЙ СВЕТ



MPE-SQ27W-9LED-47S #115

9 диодов, 27W, (108x108x47) 12/24V

УПАКОВКА

- 1 - 1 - 40

ФАРА КВАДРАТНАЯ
РАССЕИВАЕМЫЙ СВЕТ

07.03.04. Фары круглые, направленный свет LED M Master Part® ELECTRON

Длительная
БЕЗОТКАЗНАЯ
работа!



MPE-CR42W-14LED-50S #111

14 диодов, 42W, (112x112x50) 12/24V

- 1 - 1 - 25

MPE-CR42W-14LED-45S #112

14 диодов, 42W, (112x112x45) 12/24V

- 1 - 1 - 40

ФАРА КРУГЛАЯ
НАПРАВЛЕННЫЙ СВЕТ



MPE-CR27W-9LED-50S #109

9 диодов, 27W, (112x112x50) 12/24V

- 1 - 1 - 25

MPE-CR27W-9LED-45S #110

9 диодов, 27W, (112x112x45) 12/24V

- 1 - 1 - 40

ФАРА КРУГЛАЯ
НАПРАВЛЕННЫЙ СВЕТ



MPE-SQ48W-16LED-47S #123

Смотрите на стр. 116

ФАРА КВАДРАТНАЯ, НАПРАВЛЕННЫЙ СВЕТ

Рабочая фара создана для тех случаев, когда штатного освещения недостаточно. Направленный свет концентрирует поток в дальней рабочей зоне и позволяет раньше увидеть препятствие, границу прохода или элемент агрегата.

КЛЮЧЕВЫЕ ОСОБЕННОСТИ:

16 светодиодов суммарной мощностью 48 Вт обеспечивают высокую световую отдачу при умеренной нагрузке на генератор. Многодиод-ная компоновка распределяет тепловую нагрузку по площади корпуса и сохраняет работоспособность фары даже при отказе отдельного светового элемента.

Универсальное питание 12/24 В позволяет использовать одну модель на тракторах, автомобилях и другой мобильной технике с разным напряжением бортовой сети. Это упрощает складской запас и исключает риск выбора неподходящего исполнения.

Компактный корпус 108 × 108 × 47 мм удобно размещается в ограниченном пространстве и меньше выступает за габарит машины, снижая вероятность повреждения ветками или при обслуживании.

Направленная оптика работает именно как дальний рабочий свет, переносит максимум освещенности туда, где оператору нужно принимать решение. Светодиодная конструкция устойчива к вибрации и частым включениям.



07.03.05. Фары круглые, рассеиваемый свет LED M Master Part® ELECTRON



MPE-CR42W-14LED-50F #107

14 диодов, 42W, (112x112x50) 12/24V

УПАКОВКА

- 1 - 1 - 25

ФАРА КРУГЛАЯ
РАССЕИВАЕМЫЙ СВЕТ



MPE-CR42W-14LED-45F #108

14 диодов, 42W, (112x112x45) 12/24V

УПАКОВКА

- 1 - 1 - 40

ФАРА КРУГЛАЯ
РАССЕИВАЕМЫЙ СВЕТ



MPE-CR27W-9LED-50F #105

9 диодов 27W, (112x112x50) 12/24V

УПАКОВКА

- 1 - 1 - 25

ФАРА КРУГЛАЯ
РАССЕИВАЕМЫЙ СВЕТ



MPE-CR27W-9LED-45F #106

9 диодов, 27W, (112x112x45) 12/24V

УПАКОВКА

- 1 - 1 - 40

ФАРА КРУГЛАЯ
РАССЕИВАЕМЫЙ СВЕТ



MPE8710.10.00 LED MP #216

Смотрите на стр. 112

ФАРА ДОРОЖНАЯ КВАДРАТНАЯ ЛИНЗОВАННАЯ С РАССЕИВАТЕЛЕМ ИЗ МИНЕРАЛЬНОГО СТЕКЛА

Фара головного света — это не просто источник света, а элемент активной безопасности трактора: от формы светотеневой границы зависит, насколько уверенно оператор видит колею, край поля и препятствия, не ослепляя встречную технику. Фара выполнена в квадратном форм-факторе штатной фары МТЗ-80/82 и является современным аналогом ФГ-308М.

КЛЮЧЕВЫЕ ОСОБЕННОСТИ:

Линзованная оптическая схема формирует управляемый световой пучок и направляет свет на рабочую зону, а не рассеивает его перед трактором.

Рассеиватель из минерального стекла — принципиальное преимущество для сельхозтехники. Стекло устойчиво к нагреву, ультрафиолету и абразивному воздействию пыли; оно не мутнеет от солнечного света и дольше сохраняет прозрачность.

Светодиодный источник снижает нагрузку на бортовую сеть и генератор, устойчив к вибрации и не имеет нити накала, чувствительной к ударам. Металлический корпус отводит тепло от светодиодного модуля и защищает оптику при работе в условиях пыли, влаги и перепадов температуры.

Штатная геометрия крепления упрощает замену: фара устанавливается на МТЗ-80/82 без переделки посадочного места.



07.03.06. Фары прямоугольные, направленный свет LED M Master Part® ELECTRON



ХИТ

MPE-RE80W-80LED-40F-FLO MP
#143

КамАЗ, ГАЗ-53А, трактора К-701 и МТЗ-80

Со встроенным указателем поворота!

80 диодов, 80W, 12/24V

УПАКОВКА

- 1 - 1

ФАРА ПРЯМОУГОЛЬНАЯ
НАПРАВЛЕННЫЙ СВЕТ



ХИТ

MPE-RE45W-15LED-75S
#103

15 диодов, 45W, (168x108x75) 12/24V

УПАКОВКА

- 1 - 1 - 20

ФАРА ПРЯМОУГОЛЬНАЯ
НАПРАВЛЕННЫЙ СВЕТ



MPE-SQ45W-15LED-72S-FLO
#144

Со встроенной световой рамкой!

15 диодов, 45W, (165*180*72) 12/24V

УПАКОВКА

- 1 - 1 - 20

ФАРА ПРЯМОУГОЛЬНАЯ
НАПРАВЛЕННЫЙ СВЕТ



MPE-RE12W-12LED-70F-FLO MP
#135

МТЗ, ЮМЗ, ЛТЗ, ВТЗ, Т-40, Т-25

6 диодов, 12W, 97x75x76

УПАКОВКА

- 1 - 1 - 20

ФАРА ПРЯМОУГОЛЬНАЯ
НАПРАВЛЕННЫЙ СВЕТ



MPE-SQ12W-12LED-65S-FLO #139

Со встроенным указателем поворота!

12 диодов, 12W, (98x78x65) 12/24V

УПАКОВКА

- 1 - 1 - 20

ФАРА ПРЯМОУГОЛЬНАЯ
НАПРАВЛЕННЫЙ СВЕТ



ХИТ

MPE-RE24W-8LED-62S #101

8 диодов, 24W, (151x90x62) 12/24V

УПАКОВКА

- 1 - 1 - 20

ФАРА ПРЯМОУГОЛЬНАЯ
НАПРАВЛЕННЫЙ СВЕТ



ХИТ

MPE-ST18W-6LED-40S #102

6 диодов, 18W, (158x44x40) 12/24V

УПАКОВКА

- 1 - 1 - 50

ФАРА ПРЯМОУГОЛЬНАЯ
НАПРАВЛЕННЫЙ СВЕТ

07.03.07. Фары прямоугольные, рассеиваемый свет LED M Master Part® ELECTRON



MPE-ST18W-6LED-40F #100

6 диодов, 18W, (158x44x40) 12/24V

УПАКОВКА

- 1 - 1 - 50

ФАРА ПРЯМОУГОЛЬНАЯ
РАССЕИВАЕМЫЙ СВЕТ

Создано для бесперебойной работы техники.

Master Part®



07.03.08. Фары овальные, направленный / рассеиваемый свет LED M Master Part® ELECTRON



ХИТ

MPE-0V24W-8LED-55F #104

8 диодов, 24W, (140x86x55) 12/24V

УПАКОВКА

- 1 - 1 - 25

ФАРА ОВАЛЬНАЯ
РАССЕИВАЕМЫЙ СВЕТ



MPE-0V20W-2LED-70S #133

2 диода, 20W, (97x62x70) 12/24V

УПАКОВКА

- 1 - 1 - 50

ФАРА ОВАЛЬНАЯ
НАПРАВЛЕННЫЙ СВЕТ

**ЗАРЕГИСТРИРОВАННЫЙ ТОВАРНЫЙ ЗНАК.
НЕЗАКОННОЕ ИСПОЛЬЗОВАНИЕ ТОВАРНОГО ЗНАКА ПРЕСЛЕДУЕТСЯ ПО ЗАКОНУ.**



72-2209010 МР

Смотрите на стр. 60

ОПОРА ПРОМЕЖУТОЧНАЯ карданного вала привода ПВМ, МТЗ-82 и модификаций

Промопора стоит на раме, под днищем трактора, и постоянно принимает грязь, воду и реагенты. При этом внутри нее — предохранительная муфта, от настройки которой зависит, сработает ли защита трансмиссии при заклинивании переднего моста.

Предохранительная муфта настроена и проверена на производстве. Регулировочная гайка затягивается с моментом 65–70 Н·м по заводскому регламенту, после чего контролируется фактический момент пробуксовки муфты — 400–800 Н·м.

Это ключевой параметр узла: при заклинивании переднего моста валы проскальзывают относительно друг друга, и ударная нагрузка не доходит до раздаточной коробки и ПВМ. Недотянутая муфта означает, что передний мост «не тянет»; перетянутая — что защиты нет вовсе и при перегрузке рвет узлы, которые стоят кратно дороже самой опоры.

Мы предлагаем опору с уже выставленным моментом — на тракторе ее не нужно перебирать и настраивать.

Корпус с ПВХ-покрытием. Эластичное покрытие не скалывается от ударов камней и не отслаивается, в отличие от обычной краски, и защищает корпус от коррозии на самом уязвимом месте трактора — под днищем, в постоянной грязи и влаге.

Подшипники и уплотнения удерживают смазку и не пропускают внутрь воду и абразив.

Соответствие заводской геометрии. Присоединительные размеры фланцев и посадочные места на раме — по документации МТЗ. Установка без доработок.



07.03.09. Световые балки LED M Master Part® ELECTRON



ХИТ

MPE-LB84W-84LED-65S/F/C MP #142

МТЗ, ЮМЗ, ЛТЗ, ВТЗ, Т-40, Т-25, КамАЗ, ГАЗ, ЗИЛ

С ползунковым кронштейном!

84 диода, 84W, 440X78X65

УПАКОВКА

- 1 - 1

СВЕТОВАЯ БАЛКА
НАПРАВЛЕННЫЙ СВЕТ



ХИТ

MPE-LB180W-60LED-65S/F/C #124

С простым кронштейном!

60 диодов, 180W

УПАКОВКА

- 1 - 1

СВЕТОВАЯ БАЛКА
СМЕШАННЫЙ СВЕТ



ХИТ

MPE-LB180W-60LED-65S/F/C-1 #125

С ползунковым кронштейном!

60 диодов, 180W

УПАКОВКА

- 1 - 1

СВЕТОВАЯ БАЛКА
СМЕШАННЫЙ СВЕТ



MPE-LBS48W-48LED-65S #138

С ползунковым кронштейном!

48 диодов, 48W

УПАКОВКА

- 1 - 1 - 40

СВЕТОВАЯ БАЛКА МАЛАЯ
НАПРАВЛЕННЫЙ СВЕТ



MPE-LB126W-42LED-65S/F/C
#126

С простым кронштейном!

42 диода, 126W

УПАКОВКА

- 1 - 1

СВЕТОВАЯ БАЛКА
СМЕШАННЫЙ СВЕТ



ХИТ

MPE-LB126W-42LED-65S/F/C-1
#127

С ползунковым кронштейном!

42 диода, 126W

УПАКОВКА

- 1 - 1 - 10

СВЕТОВАЯ БАЛКА
СМЕШАННЫЙ СВЕТ



MPE-LB72W-24LED-65S/F/C-1
#140

С ползунковым кронштейном!

24 диода, 72W

УПАКОВКА

- 1 - 1 - 20

СВЕТОВАЯ БАЛКА
СМЕШАННЫЙ СВЕТ



MPE-LB72W-24LED-65S/F/C
#141

С ползунковым кронштейном!

24 диода, 72W, (370X78X65)

УПАКОВКА

- 1 - 1 - 20

СВЕТОВАЯ БАЛКА
НАПРАВЛЕННЫЙ СВЕТ



MPE-LBS24W-24LED-65S-FLO
#136

С ползунковым кронштейном!

24 диода, 24W, (165X78X65)

УПАКОВКА

- 1 - 1 - 40

СВЕТОВАЯ БАЛКА МАЛАЯ
СО ВСТРОЕННЫМ УКАЗАТЕЛЕМ ПОВОРОТА
НАПРАВЛЕННЫЙ СВЕТ



MPE-LBS36W-12LED-65S
#137

С ползунковым кронштейном!

12 диодов, 36W

УПАКОВКА

- 1 - 1 - 40

СВЕТОВАЯ БАЛКА МАЛАЯ
НАПРАВЛЕННЫЙ СВЕТ





07.04. Электрика прочая
M Master Part® ELECTRON



ХИТ

М-124 Б3 МР

Тракторные пусковые двигатели П-350, ПД-10, П-10УД, ПД-8, П-700, П-701, ПД-15 для техники МТЗ, ЮМЗ, ХТЗ, ЛТЗ.

Также совместимо с тракторами Т-150, ДТ-75, ТТ-4, ТДТ-55

УПАКОВКА

- 1

МАГНЕТО ПУСКОВОГО ДВИГАТЕЛЯ НА ПОДШИПНИКАХ



ХИТ

1212.3737-04 МРЕ

МТЗ-80 / 82, МАЗ

2-х контактный ручной

УПАКОВКА

- 1 - 20

ВЫКЛЮЧАТЕЛЬ МАССЫ 12В



ХИТ

1212.3737-05 МРЕ

МТЗ-1221

3-х контактный ручной

УПАКОВКА

- 1 - 20

ВЫКЛЮЧАТЕЛЬ МАССЫ 24В



ХИТ

6-152-12V МРЕ
12В, D=152 мм

8-203-12V МРЕ
12В, D=203 мм

8-152-24V МРЕ
24В, D=152 мм

8-203-24V МРЕ
24В, D=203 мм

Универсальный (кронштейн-прищепка)!

УПАКОВКА

- 1

ВЕНТИЛЯТОР КАБИНЫ



ХИТ

АР70.3805 МРЕ

5 приборов

УПАКОВКА

- 1

БЛОК КД8071-3



АР70.3806 МРЕ

6 приборов

УПАКОВКА

- 1

БЛОК КД8071-4



ХИТ

УК-133АВ МРЕ

МТЗ, ЛТЗ, Дормаш

Электрический

УПАКОВКА

- 1 - 100

УКАЗАТЕЛЬ ТЕМПЕРАТУРЫ ВОДЫ



ХИТ

ДАДМ-03 МРЕ

МТЗ, МАЗ, МоАЗ, БелАЗ, АМКОДОР

Штекер К1/8

УПАКОВКА

- 1 - 10

ДАТЧИК
ДАВЛЕНИЯ МАСЛА



ТМ-100А МРЕ

ЗИЛ, ГАЗ, АЗЛК, МТЗ, Т-40

крепление лопатка, ELECTRON

УПАКОВКА

- 1

ДАТЧИК ТЕМПЕРАТУРЫ
ОХЛАЖДАЮЩЕЙ ЖИДКОСТИ



ТМ-100В МРЕ

ГАЗ-24, 3102, 3110, УАЗ, ЗИЛ, ЛАЗ, ПАЗ, КРАЗ, МАЗ, ЛУАЗ, ЗАЗ, КАВЗ, РАФ, а также тракторы МТЗ и Т-40

крепление винт, ELECTRON

УПАКОВКА

- 1

ДАТЧИК ТЕМПЕРАТУРЫ
ОХЛАЖДАЮЩЕЙ ЖИДКОСТИ



301.3828 МРЕ

Тракторы МТЗ-80, 82,
автомашины МАЗ, БелАЗ, комбайны

УПАКОВКА

- 1

ДАТЧИК ТЕМПЕРАТУРЫ
ОХЛАЖДАЮЩЕЙ ЖИДКОСТИ



ХИТ

А-11 МРЕ

УПАКОВКА

- 1 - 10

СВЕЧА ЗАЖИГАНИЯ А-11



9742.3730000 МРЕ

МТЗ-80, МТЗ-82, МТЗ-1025, МТЗ-1221, ЗИЛ, ГАЗ 2705, 2217, ПАЗ, ГАЗ, ПАЗ, МАЗ, БелАЗ

УПАКОВКА

- 1

ЭЛЕКТРОДВИГАТЕЛЬ ОТОПИТЕЛЯ 12В, 90 Вт

07. ЭЛЕКТРО-ОБОРУДОВАНИЕ





БЛЕСК-40 МР

Универсальный проблесковый маячок на магните для спецтехники

40 светодиодов, на магните, соединение в прикуриватель

УПАКОВКА

- 1

МАЯК ИМПУЛЬСНЫЙ
12/24В, ЖЕЛТЫЙ



РК М-124 Б3 МРЕ

Пусковые двигатели
П-350, ПД-10, П-10УД, ПД-8, П-700, П-701, ПД-15. Трактора ЮМЗ, ХТЗ, ЛТЗ, МТЗ, ВТЗ, АТЗ

Конденсатор, контакты

УПАКОВКА

- 1

РЕМКОМПЛЕКТ МАГНЕТО
М-124, ПД-10

Да, всем известно, что в современном мире все надо делать быстро, и часто потребители к инструкции относятся как к чему-то формальному. НО в «Руководство по эксплуатации» мы включили только минимум нужной и полезной информации.

!!! ПОМНИТЕ: пользователь лишается гарантии на изделие, если агрегат установлен неправильно.



ЧИТАТЬ ИНСТРУКЦИЮ ПОЛЕЗНО!



1220-3003010 MP

Смотрите на стр. 77

РУЛЕВАЯ ТЯГА — единственный механический канал передачи усилия от гидроусилителя к колесам. Люфт в наконечниках или деформация трубы делают управление «размытым», а на неровностях вызывают рыскание трактора. Замена тяги в сборе — единственный способ устранить все люфты сразу, без подбора отдельных деталей.

КЛЮЧЕВЫЕ ОСОБЕННОСТИ

Тяга **из легированной стали 40х закалкой до 28–32 HRC.** Это не «сырая» трубная заготовка, а конструкционная сталь с пределом текучести не менее 800 МПа. Термообработка исключает остаточные деформации при ударных нагрузках от колес, сохраняя геометрию на весь срок службы.

Резьбовые концы накатаны, а не нарезаны. Накатка упрочняет поверхностный слой, повышая сопротивление усталости и исключая срыв витков при затяжке контргаек.

Пальцы наконечников с цементацией и закалкой до 50 HRC на глубину 0,8–1,0 мм, с последующим шлифованием рабочей поверхности до класса чистоты Ra 0,8. Твердая гладкая поверхность в паре с полиуретановыми втулками дает минимальный износ и отсутствие люфта даже через 3000 моточасов.

Пыльники из маслобензостойкой резины (IRHD 65–70) с усиленной гофрой, устойчивой к перепадам температур от –40 до +100 °C. Плотная посадка на посадочное место предотвращает попадание абразива и воды.

Контроль на выходе: 100% проверка длины, шага резьбы, биения (не более 0,2 мм) и усилия проворота шарниров.

Ресурс в штатных условиях — не менее 5000 моточасов при регулярном обслуживании.

M Master Part® — уверенность, на которую можно опираться

Надежность техники начинается с качества каждой детали. Именно поэтому в основе философии **M Master Part®** лежат инженерный подход, 100% контроль качества и постоянное стремление к совершенству.

Мы понимаем, что для наших клиентов запасная часть — это не просто изделие. Это своевременно выполненные полевые работы, соблюденные сроки, сохраненная производительность и уверенность в завтрашнем дне. Поэтому каждая деталь **M Master Part®** создается с учетом реальных условий эксплуатации и проходит многоступенчатый контроль качества на всех этапах производства.

Мы работаем ДЛЯ ВАШЕГО СПОКОЙСТВИЯ и уверенности



Для большего удобства партнеров и конечных потребителей бренд **M Master Part®** предоставляет техническую документацию и инструкции по эксплуатации для ключевых товарных групп, включая насосы НШ, гидрораспределители, стартеры, генераторы, муфты сцепления, топливные насосы высокого давления (ТНВД), системы выпуска отработавших газов и воздуховоды кабин с циклонными фильтрами.

Подтверждением уверенности в качестве продукции является расширенная гарантийная поддержка.

M Master Part® — это не только широкий ассортимент запасных частей. Это ответственность перед клиентом, техническая поддержка, понятная документация и уверенность в том, что выбранное решение соответствует высоким требованиям современной техники.

Гарантия 12 месяцев

- Коленчатые валы
- Гидрораспределители
- Насосы НШ
- Стартеры
- Генераторы
- Гидромоторы
- Насосы-дозаторы
- Муфты сцепления
- ТНВД

Гарантия 6 месяцев

- Мосты
- Коробки передач
- Редукторы
- Косилки в сборе



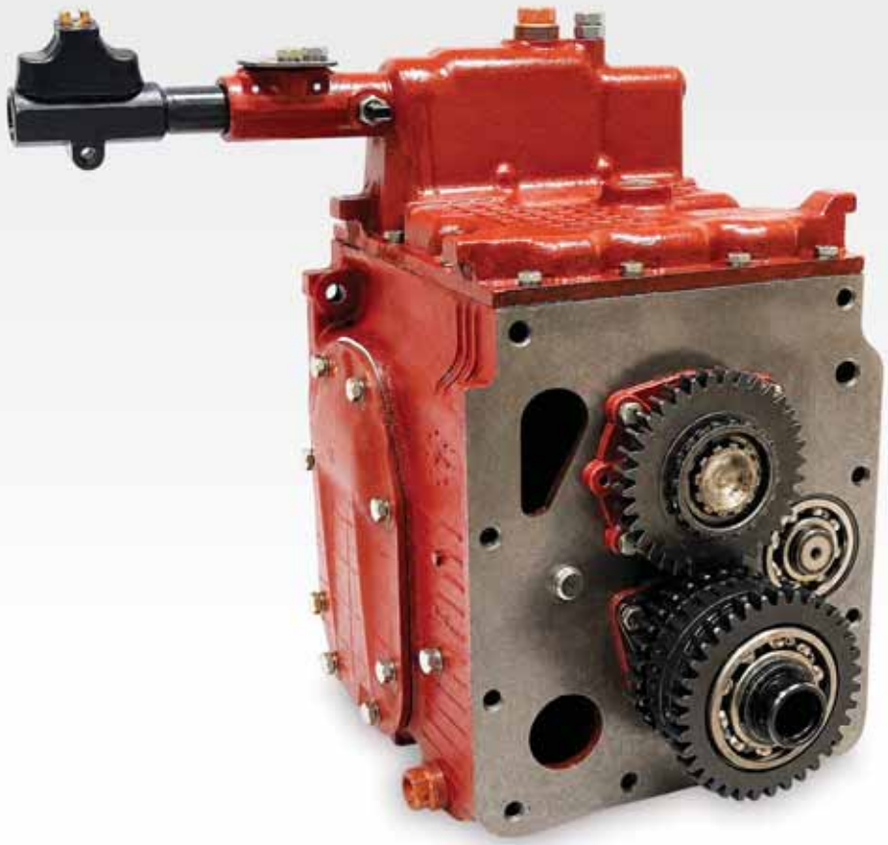

72-1700010-Б1 МР

Смотрите на стр. 51

КОРОБКА ПЕРЕДАЧ для МТЗ-80 / МТЗ-82, боковое (смещенное) включение, под реверс, с приводом ПВМ и ГХУ

Коробка в сборе, готовая к установке. Полностью соответствует заводской конструкции: посадочные размеры, передаточные числа и присоединительные плоскости. Установка не требует доработок трансмиссии и переделки привода.

КЛЮЧЕВЫЕ ОСОБЕННОСТИ:

Валы и шестерни собственного производства M Master Part®. Ключевые нагруженные детали изготавлены из легированной цементуемой стали 20хН3А — той же марки, что заложена в заводскую документацию. После цементации и закалки твердость рабочей поверхности зуба составляет 58–62 HRC при вязкой сердцевине: зуб держит ударные нагрузки при трогании под нагрузкой и не выкрашивается.

Мы отвечаем за то, что стоит внутри. Происхождение и термообработка нагруженных деталей подтверждаются документами.

Боковое включение со смещенным рычагом — свободнее посадочное место оператора, четче ход рычага по сравнению с центральным управлением.

Штатный привод ПВМ и ГХУ, исполнение под реверс.

Контроль каждой коробки перед отгрузкой: прокрутка, проверка включения всех передач и заднего хода, контроль на отсутствие течей по разъемам и сальникам.

Гарантия — 1 год при соблюдении регламента обкатки, применении рекомендованного масла и установке в специализированной мастерской.





08.01. Насосы НШ M Master Part® HYDRO

08.01.01. Насосы НШ-6 / 10 / 14 / 16 / 25 M Master Part® HYDRO



НШ-6Д-3Л МР
ЛЕВЫЙ

НШ-6Д-3 МР
ПРАВЫЙ

УПАКОВКА
- 1 - 1 - 10

НАСОС ШЕСТЕРЕНЧАТЫЙ НШ-6
ЛЕВОГО / ПРАВОГО ВРАЩЕНИЯ
6-ТИ ШЛИЦЕВОЙ



НШ-10Г-3Л МР
ЛЕВЫЙ

НШ-10Г-3 МР
ПРАВЫЙ

УПАКОВКА
- 1 - 1 - 10

НАСОС ШЕСТЕРЕНЧАТЫЙ НШ-10
ЛЕВОГО / ПРАВОГО ВРАЩЕНИЯ
4-Х ШЛИЦЕВОЙ



НШ-10Д-3Л МР
ЛЕВЫЙ

НШ-10Д-3 МР
ПРАВЫЙ

УПАКОВКА
- 1 - 1 - 10

НАСОС ШЕСТЕРЕНЧАТЫЙ НШ-10
ЛЕВОГО / ПРАВОГО ВРАЩЕНИЯ
6-ТИ ШЛИЦЕВОЙ



НШ-14Д-3Л МР
ЛЕВЫЙ

НШ-14Д-3 МР
ПРАВЫЙ

УПАКОВКА
- 1 - 1 - 10

НАСОС ШЕСТЕРЕНЧАТЫЙ НШ-14
ЛЕВОГО / ПРАВОГО ВРАЩЕНИЯ
6-ТИ ШЛИЦЕВОЙ



НШ-16Д-3Л МР
ЛЕВЫЙ

НШ-16Д-3 МР
ПРАВЫЙ

УПАКОВКА
- 1 - 1 - 10

НАСОС ШЕСТЕРЕНЧАТЫЙ НШ-16
ЛЕВОГО / ПРАВОГО ВРАЩЕНИЯ
6-ТИ ШЛИЦЕВОЙ



НШ-25Д-3Л МР
ЛЕВЫЙ

НШ-25Д-3 МР
ПРАВЫЙ

УПАКОВКА
- 1 - 1

НАСОС ШЕСТЕРЕНЧАТЫЙ НШ-25
ЛЕВОГО / ПРАВОГО ВРАЩЕНИЯ
6-ТИ ШЛИЦЕВОЙ



НШ-25М-4Л МР
ЛЕВЫЙ
Чугунный корпус!

НШ-25М-4 МР
ПРАВЫЙ
Чугунный корпус!

УПАКОВКА
- 1 - 1

НАСОС ШЕСТЕРЕНЧАТЫЙ НШ-25
ЛЕВОГО / ПРАВОГО ВРАЩЕНИЯ 6-ТИ ШЛИЦЕВОЙ

Надежный партнер вашего бизнеса.

Master Part®



08.01.02. Насосы НШ-32 / 40 / 50 M Master Part® HYDRO



НШ-32А-3Л МР
ЛЕВЫЙ

НШ-32А-3 МР
ПРАВЫЙ

УПАКОВКА
- 1 - 1 - 4

НАСОС ШЕСТЕРЕНЧАТЫЙ НШ-32
ЛЕВОГО / ПРАВОГО ВРАЩЕНИЯ
КРУГЛОГО ТИПА, 6-ТИ ШЛИЦЕВОЙ



НШ-32Д-3Л МР
ЛЕВЫЙ

НШ-32Д-3 МР
ПРАВЫЙ

УПАКОВКА
- 1 - 1 - 6

НАСОС ШЕСТЕРЕНЧАТЫЙ НШ-32
ЛЕВОГО / ПРАВОГО ВРАЩЕНИЯ
ПЛОСКОГО ТИПА, 6-ТИ ШЛИЦЕВОЙ



НШ-32М-4Л МР
ЛЕВЫЙ
Чугунный корпус!

НШ-32М-4 МР
ПРАВЫЙ
Чугунный корпус!

УПАКОВКА
- 1 - 1

НАСОС ШЕСТЕРЕНЧАТЫЙ НШ-32
ЛЕВОГО / ПРАВОГО ВРАЩЕНИЯ
ПЛОСКОГО ТИПА, 6-ТИ ШЛИЦЕВОЙ



НШ-40Д-3Л МР
ЛЕВЫЙ

НШ-40Д-3 МР
ПРАВЫЙ

УПАКОВКА
- 1 - 1 - 6

НАСОС ШЕСТЕРЕНЧАТЫЙ НШ-40
ЛЕВОГО / ПРАВОГО ВРАЩЕНИЯ
ПЛОСКОГО ТИПА, 6-ТИ ШЛИЦЕВОЙ



НШ-50А-3Л МР
ЛЕВЫЙ

НШ-50А-3 МР
ПРАВЫЙ

УПАКОВКА
- 1 - 1 - 4

НАСОС ШЕСТЕРЕНЧАТЫЙ НШ-50
ЛЕВОГО / ПРАВОГО ВРАЩЕНИЯ
КРУГЛОГО ТИПА, 6-ТИ ШЛИЦЕВОЙ



НШ-50Д-3Л МР
ЛЕВЫЙ

НШ-50Д-3 МР
ПРАВЫЙ

УПАКОВКА
- 1 - 1 - 6

НАСОС ШЕСТЕРЕНЧАТЫЙ НШ-50
ЛЕВОГО / ПРАВОГО ВРАЩЕНИЯ
ПЛОСКОГО ТИПА, 6-ТИ ШЛИЦЕВОЙ



НШ-50М-4Л МР
ЛЕВЫЙ
Чугунный корпус!

НШ-50М-4 МР
ПРАВЫЙ
Чугунный корпус!

УПАКОВКА
- 1 - 1

НАСОС ШЕСТЕРЕНЧАТЫЙ НШ-50М
ЛЕВОГО / ПРАВОГО ВРАЩЕНИЯ
ПЛОСКОГО ТИПА, 6-ТИ ШЛИЦЕВОЙ

08.01.03. Насосы НШ-71 / 100 / 125 / 150 / 180 / 250 M Master Part® HYDRO



НШ-71А-3Л МР
ЛЕВЫЙ

НШ-71А-3 МР
ПРАВЫЙ

УПАКОВКА
- 1 - 1

НАСОС ШЕСТЕРЕНЧАТЫЙ НШ-71
ЛЕВОГО / ПРАВОГО ВРАЩЕНИЯ
КРУГЛОГО ТИПА, 6-ТИ ШЛИЦЕВОЙ



НШ-100А-3Л МР
ЛЕВЫЙ

НШ-100А-3 МР
ПРАВЫЙ

УПАКОВКА
- 1 - 1

НАСОС ШЕСТЕРЕНЧАТЫЙ НШ-100
ЛЕВОГО / ПРАВОГО ВРАЩЕНИЯ
КРУГЛОГО ТИПА, 6-ТИ ШЛИЦЕВОЙ



НШ-100Д-3Л МР
ЛЕВЫЙ

НШ-100Д-3 МР
ПРАВЫЙ

УПАКОВКА
- 1 - 1

НАСОС ШЕСТЕРЕНЧАТЫЙ НШ-100
ЛЕВОГО / ПРАВОГО ВРАЩЕНИЯ
ПЛОСКОГО ТИПА, 6-ТИ ШЛИЦЕВОЙ



НШ-100Д-4Л МР
ЛЕВЫЙ
Чугунный корпус!
НШ-100Д-4 МР
ПРАВЫЙ
Чугунный корпус!

УПАКОВКА
- 1 - 1

НАСОС ШЕСТЕРЕНЧАТЫЙ НШ-100
ЛЕВОГО / ПРАВОГО ВРАЩЕНИЯ
ПЛОСКОГО ТИПА, 6-ТИ ШЛИЦЕВОЙ



НШ-125Д-4Л МР
ЛЕВЫЙ
Чугунный корпус!
НШ-125Д-4 МР
ПРАВЫЙ
Чугунный корпус!

УПАКОВКА
- 1 - 1

НАСОС ШЕСТЕРЕНЧАТЫЙ НШ-125
ЛЕВОГО / ПРАВОГО ВРАЩЕНИЯ
ПЛОСКОГО ТИПА, 6-ТИ ШЛИЦЕВОЙ



НШ-150М-4Л МР
ЛЕВЫЙ
Чугунный корпус!

УПАКОВКА
- 1 - 1

НАСОС ШЕСТЕРЕНЧАТЫЙ НШ-150
ЛЕВОГО ВРАЩЕНИЯ, КРУГЛОГО ТИПА
6-ТИ ШЛИЦЕВОЙ

Master Part®
— уверенный выход в поле.



НШ-180М-4Л МР
ЛЕВЫЙ
Чугунный корпус!
НШ-180М-4 МР
ПРАВЫЙ
Чугунный корпус!

УПАКОВКА
- 1 - 1

НАСОС ШЕСТЕРЕНЧАТЫЙ НШ-180
ЛЕВОГО / ПРАВОГО ВРАЩЕНИЯ
ПЛОСКОГО ТИПА, 6-ТИ ШЛИЦЕВОЙ



НШ-250М-4Л МР
ЛЕВЫЙ
Чугунный корпус!
НШ-250М-4 МР
ПРАВЫЙ
Чугунный корпус!

УПАКОВКА
- 1 - 1

НАСОС ШЕСТЕРЕНЧАТЫЙ НШ-250
ЛЕВОГО / ПРАВОГО ВРАЩЕНИЯ,
КРУГЛОГО ТИПА, 6-ТИ ШЛИЦЕВОЙ



ОТЛИЧИТЕЛЬНЫЕ ОСОБЕННОСТИ НАСОСОВ НШ M Master Part®

Насос НШ – это технически сложное изделие, и у покупателя нет возможности только по внешнему виду понять отличительные характеристики и технические параметры этого изделия, понять, насколько насос одного производителя отличается от другого.

В таблице, которая приведена ниже, представлены основные технические параметры и сравнительная характеристика насосов НШ **M Master Part®** и аналогичной продукции других производителей. **M Master Part®** – **НИКАКИХ КОМПРОМИССОВ С КАЧЕСТВОМ!**

Насосы НШ M Master Part® HYDRO

Литье корпуса	Валы	Манжеты	Упорные пластины	Технические параметры
				
M Master Part® использует алюминиевый сплав **ZL111HB-110/130 с пределом прочности 31,5 Мра** При изготовлении литья мы используем метод **ЛИТЬЯ ПОД ДАВЛЕНИЕМ,** который гарантирует поточное качество литья и не допускает образование пустот, которые могут ослабить корпус насоса.	Насос НШ считается не годным, когда он перестает выдавать необходимое минимальное давление для работы гидросистемы, которое в свою очередь напрямую зависит от износа валов. При производстве валов **M Master Part®** использует сталь **20CrMnTi.** Помимо этого валы **M Master Part®** кованые, и проходят термическую закалку до твердости поверхности **58-62 HRC**	**M Master Part®** использует манжеты из специального температуростойкого материала. Диапазон рабочих температур от **-40** до **+80 C°.**	**M Master Part®** использует биметаллические накладные пластины и втулки, которые обеспечивают более правильную и долговременную работу изделия.	**Рабочее давление:** Номинальное -**160 Мра** Максимальное - **210 Мра** Пиковое - **275 Мра** **Объемный КПД - >97 %** **Класс прочности болтов -12.9** **Уровень шума - 4-6 dB** **Ресурс изделия - +50%**

Альтернативные производители насосов НШ

				
Используют алюминевый сплав **ZL111HB-60/80** с пределом прочности **27 Мра** При изготовлении используется метод **ЦЕНТРОБЕЖНОГО ЛИТЬЯ** с естественным охлаждением	Используют сталь **20Cr** с закалкой **менее 40 HRC** Износ валов происходит намного быстрее	Используют обычные манжеты	Используют алюминиевые втулки вала.	**Рабочее давление:** Номинальное - **140-160 Мра** Максимальное - **180 Мра** Пиковое - **195 Мра** **Объемный КПД - >92 %** **Класс прочности болтов - 8.8/10.9** **Уровень шума - 7-9 dB**



08.01.04. Насосы НШ двойные (тандемы) M Master Part® HYDRO



НШ-10-10Д-3Л МР
ЛЕВЫЙ

НШ-10-10Д-3 МР
ПРАВЫЙ

УПАКОВКА
- 1 - 1

НАСОС ШЕСТЕРЕНЧАТЫЙ
ТАНДЕМ НШ-10-10 ЛЕВОГО / ПРАВОГО ВРАЩЕНИЯ, 6-ТИ ШЛИЦЕВОЙ



НШ-14-14Д-3Л МР
ЛЕВЫЙ

НШ-14-14Д-3 МР
ПРАВЫЙ

УПАКОВКА
- 1 - 1

НАСОС ШЕСТЕРЕНЧАТЫЙ
ТАНДЕМ НШ-14-14 ЛЕВОГО / ПРАВОГО ВРАЩЕНИЯ, 6-ТИ ШЛИЦЕВОЙ



НШ-16-10Д-3Л МР
ЛЕВЫЙ

НШ-16-10Д-3 МР
ПРАВЫЙ

УПАКОВКА
- 1 - 1

НАСОС ШЕСТЕРЕНЧАТЫЙ
ТАНДЕМ НШ-16-10 ЛЕВОГО / ПРАВОГО ВРАЩЕНИЯ, 6-ТИ ШЛИЦЕВОЙ



НШ-32-10Д-3Л МР
ЛЕВЫЙ

НШ-32-10Д-3 МР
ПРАВЫЙ

УПАКОВКА
- 1 - 1

НАСОС ТАНДЕМ
НШ-32-10Д-3Л ЛЕВОГО / ПРАВОГО ВРАЩЕНИЯ, 6-ТИ ШЛИЦЕВОЙ



НШ-32-16Д-3Л МР
ЛЕВЫЙ

НШ-32-16Д-3 МР
ПРАВЫЙ

УПАКОВКА

- 1 - 1

НАСОС ШЕСТЕРЕНЧАТЫЙ ТАНДЕМ НШ-32-16
ЛЕВОГО / ПРАВОГО ВРАЩЕНИЯ,
6-ТИ ШЛИЦЕВОЙ



НШ-32-32Д-3Л МР

УПАКОВКА

- 1 - 1

НАСОС ШЕСТЕРЕНЧАТЫЙ ТАНДЕМ НШ-32-32
ЛЕВОГО ВРАЩЕНИЯ,
6-ТИ ШЛИЦЕВОЙ



НШ-50-10Д-3Л МР
ЛЕВЫЙ

НШ-50-10Д-3 МР
ПРАВЫЙ

УПАКОВКА

- 1 - 1

НАСОС ШЕСТЕРЕНЧАТЫЙ ТАНДЕМ НШ-50-10
ЛЕВОГО / ПРАВОГО ВРАЩЕНИЯ,
6-ТИ ШЛИЦЕВОЙ



НШ-50-32Д-3Л МР
ЛЕВЫЙ

НШ-50-32Д-3 МР
ПРАВЫЙ

УПАКОВКА

- 1 - 1

НАСОС ШЕСТЕРЕНЧАТЫЙ ТАНДЕМ НШ-50-32
ЛЕВОГО / ПРАВОГО ВРАЩЕНИЯ,
6-ТИ ШЛИЦЕВОЙ



НШ-50-50Д-3Л МР
ЛЕВЫЙ

НШ-50-50Д-3 МР
ПРАВЫЙ

УПАКОВКА

- 1 - 1

НАСОС ШЕСТЕРЕНЧАТЫЙ ТАНДЕМ НШ-50-50
ЛЕВОГО / ПРАВОГО ВРАЩЕНИЯ,
6-ТИ ШЛИЦЕВОЙ



НШ-100-50А-3Л МР
ЛЕВЫЙ

НШ-100-50А-3 МР
ПРАВЫЙ

УПАКОВКА

- 1 - 1

НАСОС ШЕСТЕРЕНЧАТЫЙ ТАНДЕМ НШ-100-50
ЛЕВОГО / ПРАВОГО ВРАЩЕНИЯ,
6-ТИ ШЛИЦЕВОЙ





08.01.05. Насосы НШ (НМШ, реверсивные) M Master Part® HYDRO



ХИТ

GP3BT61-Z1C5G-V MP

МАЗ; КАМАЗ; УРАЛ

Вал ISO 36мм.; 8 шлицов, фланец 80мм.; 4 отв. 12.5мм

Чугунный корпус!

УПАКОВКА

- 1 - 1

НАСОС ШЕСТЕРЕНЧАТЫЙ
РЕВЕРСИВНЫЙ СЕРИИ «Т»



GP3BT80-Z1C5G-V MP

КАМАЗ 4308

Вал ISO 36мм.; 8 шлицов, фланец 80мм.; 4 отв. 12.5мм

Чугунный корпус!

УПАКОВКА

- 1 - 1

НАСОС ШЕСТЕРЕНЧАТЫЙ
РЕВЕРСИВНЫЙ СЕРИИ «Т»



ХИТ

НМШ-25А-4 MP

МТЗ (серии 100/102/1005/1025/1221/1522), ХТЗ-17021/17121/17221, Т-150К, К-700/701/702/703/744, Т-330, Т-500, ЛТЗ-155, гусеничные тракторы ЧТЗ Т-130, Т-140, Т-160, Т-170 и др.

Чугунный корпус!

УПАКОВКА

- 1 - 1

НАСОС ШЕСТЕРЕНЧАТЫЙ НМШ-25
6-ТИ ШЛИЦЕВОЙ



НМШ-32А-4 MP

Тракторы МТЗ-2522, 2522ДВ

Чугунный корпус!

УПАКОВКА

- 1 - 1

НАСОС ШЕСТЕРЕНЧАТЫЙ НМШ-32
6-ТИ ШЛИЦЕВОЙ



ХИТ

НМШ-25ВА МР

Колесные тракторы МТЗ, гусеничные тракторы ЧТЗ Т-130, Т-140, Т-160, Т-170, тракторы ПТЗ

НМШ-32ВА МР

Насос НШ-32А-3 устанавливается на МТЗ-80/82, МТЗ-100/102, МТЗ-800/820, комбайны ДОН-680, КСК-100, Полесье-250

УПАКОВКА

- 1 - 1

НАСОС ШЕСТЕРЕНЧАТЫЙ 6-ТИ ШЛИЦЕВОЙ
АЛЮМИНИЕВЫЙ КОРПУС



ХИТ

НМШ-25ВА-4 МР

Тракторы Кировец К-700, К-700А, К-701, К-744, К-702, К-703

НМШ-32ВА-4 МР

Тракторы МТЗ-102, МТЗ-1221, МТЗ-1521, Т-130, Т-150К, Т-170, ХТЗ-121, Т-330, Т-500, ЛТЗ-155

УПАКОВКА

- 1 - 1

НАСОС ШЕСТЕРЕНЧАТЫЙ 6-ТИ ШЛИЦЕВОЙ
АЛЮМИНИЕВЫЙ КОРПУС

08.02. Фланцы НШ, ремкомплекты НШ M Master Part® HYDRO



ХИТ

НШ-10 МР #10

Гидросистемы тракторов, дорожных и с/х машин

В комплекте:
резиновое кольцо

УПАКОВКА

- 5

ФЛАНЕЦ ПРЯМОЙ
С СОЕДИНИТЕЛЕМ S24, M20X1.5



НШ-10 МР #11

Гидросистемы тракторов, дорожных и с/х машин

В комплекте:
резиновое кольцо

УПАКОВКА

- 5

ФЛАНЕЦ ПРЯМОЙ
С СОЕДИНИТЕЛЕМ S27, M22X1.5



НШ-10 MP #12

Гидросистемы тракторов, дорожных и с/х машин

В комплекте:
- резиновое кольцо

УПАКОВКА

- 5

ФЛАНЕЦ УГЛОВОЙ
С СОЕДИНИТЕЛЕМ S24, M20x1.5



НШ-10 MP #13

Гидросистемы тракторов, дорожных и с/х машин

В комплекте:
- резиновое кольцо

УПАКОВКА

- 5

ФЛАНЕЦ УГЛОВОЙ
С СОЕДИНИТЕЛЕМ S27, M22x1.5



НШ-32 MP #14

Системы с высоким давлением в мобильной и стационарной технике

В комплекте:
- резиновое кольцо

УПАКОВКА

- 5

ФЛАНЕЦ ПРЯМОЙ
С СОЕДИНИТЕЛЕМ S24, M20x1.5



НШ-32 MP #15

Системы с высоким давлением в мобильной и стационарной технике

В комплекте:
- резиновое кольцо

УПАКОВКА

- 5

ФЛАНЕЦ ПРЯМОЙ
С СОЕДИНИТЕЛЕМ S27, M22x1.5



НШ-32 MP #16

Системы с высоким давлением в мобильной и стационарной технике

В комплекте:
- резиновое кольцо

УПАКОВКА

- 5

ФЛАНЕЦ ПРЯМОЙ
С СОЕДИНИТЕЛЕМ S32, M27x1.5



НШ-32 MP #17

Системы с высоким давлением в мобильной и стационарной технике

В комплекте:
- резиновое кольцо

УПАКОВКА

- 5

ФЛАНЕЦ УГЛОВОЙ
С СОЕДИНИТЕЛЕМ S36, M30x1.5



НШ-50 MP #18

Системы с высоким давлением в мобильной и стационарной технике

В комплекте:
- резиновое кольцо

УПАКОВКА

- 5

ФЛАНЕЦ ПРЯМОЙ
С СОЕДИНИТЕЛЕМ S32, M27x1.5



НШ-50 MP #19

Системы с высоким давлением в мобильной и стационарной технике

В комплекте:
- резиновое кольцо

УПАКОВКА

- 5

ФЛАНЕЦ ПРЯМОЙ
С СОЕДИНИТЕЛЕМ S41, M33x2



НШ-50 MP #20

Системы с высоким давлением в мобильной и стационарной технике

В комплекте:
- резиновое кольцо

УПАКОВКА

- 5

ФЛАНЕЦ УГЛОВОЙ
С СОЕДИНИТЕЛЕМ S24, M20x1.5

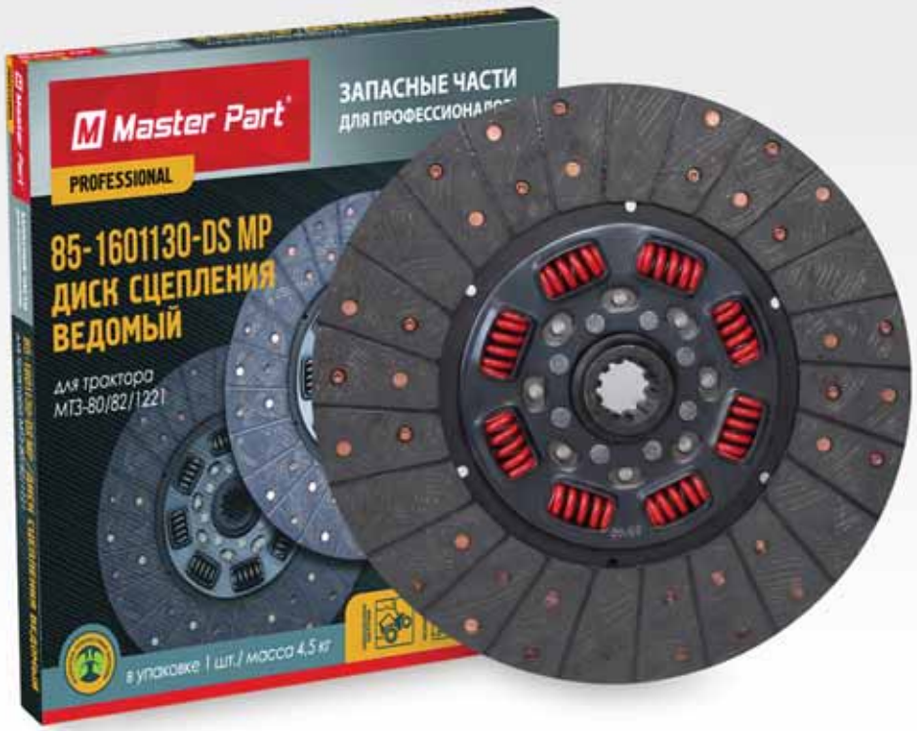

85-1601130-DS MP TITANIUM

Смотрите на стр. 39

ДИСК СЦЕПЛЕНИЯ ВЕДОМЫЙ, премиальная линейка для тракторов МТЗ-80/82/1221

Самый нагруженный и самый быстро изнашиваемый элемент сцепления: именно его накладки трутся, греются и постепенно стираются при каждом включении. В диске TITANIUM этот узел выведен на новый уровень стойкости — не за счет единичного изменения, а за счет комплексного пересмотра материалов и конструкции демпферного узла.

КЛЮЧЕВЫЕ ОСОБЕННОСТИ

Фрикционные накладки с термостойким композитным составом. Накладки выполнены из усиленной фрикционной смеси с повышенной температурной стойкостью — это позволяет накладкам сохранять стабильный коэффициент трения даже при длительной работе под нагрузкой, без «прогорания» и падения передаваемого момента, характерного для стандартных накладок при перегреве.

Демпферный узел ступицы с усиленными пружинами. Шестнадцать (восемь больших и восемь малых пружин) демпферных пружин в ступице гасят крутильные колебания от двигателя до того, как они дойдут до коробки передач — это защищает шестерни КПП от ударных нагрузок и снижает характерный шум и вибрацию на низких оборотах.

Точная балансировка и контроль плоскостности. Каждый диск проходит контроль торцевого биения — отклонение геометрии в этой детали напрямую передается на равномерность прижима нажимного диска, поэтому допуски здесь особенно жесткие.

Шлицевая ступица. Посадка на первичный вал КПП выполнена без люфта, но с гарантированным свободным ходом — диск не закусывает при выключении сцепления даже после длительной эксплуатации. Ступица закалена до 40 HRC.



НШ-50 МР #21

Системы с высоким давлением
в мобильной и стационарной технике

В комплекте:
- резиновое кольцо

УПАКОВКА

- 5

ФЛАНЕЦ УГЛОВОЙ
С СОЕДИНИТЕЛЕМ S27, M22x1.5



НШ-50 МР #22

Системы с высоким давлением
в мобильной и стационарной технике

В комплекте:
- резиновое кольцо

УПАКОВКА

- 5

ФЛАНЕЦ УГЛОВОЙ
С СОЕДИНИТЕЛЕМ S32, M27x1.5



НШ-50 МР #23

Системы с высоким давлением
в мобильной и стационарной технике

В комплекте:
- резиновое кольцо

УПАКОВКА

- 5

ФЛАНЕЦ УГЛОВОЙ
С СОЕДИНИТЕЛЕМ S41, M33x2



НШ-50 МР #24

Системы с высоким давлением
в мобильной и стационарной технике

В комплекте:
- резиновое кольцо

УПАКОВКА

- 5

ФЛАНЕЦ УГЛОВОЙ
С СОЕДИНИТЕЛЕМ, S50, M36x1.5



НШ-100-1 МР #25

Строительная техника, подключение
насосов к магистралям и гидроузлам

УПАКОВКА

- 5

ФЛАНЕЦ БЕЗ РЕЗЬБЫ



РК-НШ-6/10/14/16Д МР

УПАКОВКА

- 1

РЕМКОМПЛЕКТ
НАСОСА НШ-6/10/14/16



РК-НШ-32/50Д МР

УПАКОВКА

- 1

РЕМКОМПЛЕКТ НАСОСА НШ-32/50
ПЛОСКОГО ТИПА



РК-НШ-32/50А МР

УПАКОВКА

- 1

РЕМКОМПЛЕКТ НАСОСА НШ-32/50
КРУГЛОГО ТИПА



РК-НШ-71/100А МР

УПАКОВКА

- 1

РЕМКОМПЛЕКТ
НАСОСА НШ-71/100

08.03. Распределители гидравлические M Master Part® HYDRO

08.03.01. Гидрораспределители P80 и запчасти M Master Part® HYDRO



P80-3/1-222 MP (170 M)

МТЗ, ХТЗ-150К, ЮМЗ-80/82

Ремкомплект в подарок!

УПАКОВКА

- 1 - 1

ГИДРОРАСПРЕДЕЛИТЕЛЬ

Подробнее на стр. 151



P80-3/1-222 MP (174 H)

ДТ-75

Ремкомплект в подарок!

УПАКОВКА

- 1 - 1

ГИДРОРАСПРЕДЕЛИТЕЛЬ



P80-3/4-222 MP

МТЗ-80/82

Ремкомплект в подарок!

УПАКОВКА

- 1 - 1

ГИДРОРАСПРЕДЕЛИТЕЛЬ



P80-4/4-222 MP

МТЗ-80/82

Ремкомплект в подарок!

УПАКОВКА

- 1 - 1

ГИДРОРАСПРЕДЕЛИТЕЛЬ





P80-3/1-444 MP

ЭО 2621А. 2101. 2301

Ремкомплект в подарок!

УПАКОВКА

- 1 - 1

ГИДРОРАСПРЕДЕЛИТЕЛЬ



ХИТ

P80-3/1-22 MP

Т-16,Т-25, ЗИЛ

УПАКОВКА

- 1 - 1

ГИДРОРАСПРЕДЕЛИТЕЛЬ



ХИТ

P80-23P.20.084 MP

Гидрораспределитель
типа P80

УПАКОВКА

- 1

КЛАПАН ПЕРЕЛИВНОЙ ДЛЯ ГИДРОРАСПРЕДЕЛИТЕЛЯ ТИПА P80 (22 МПА)



ХИТ

P80-23.20.123 MP

Гидрораспределитель
типа P80 с тремя секциями

УПАКОВКА

- 1

КРЫШКА НИЖНЯЯ ГИДРОРАСПРЕДЕЛИТЕЛЯ P80, 3-Х СЕКЦИОННАЯ, С ОТЛИВОМ



P75-2.023 MP

Гидрораспределитель
типа P80 с двумя секциями

УПАКОВКА

- 1

КРЫШКА НИЖНЯЯ ГИДРОРАСПРЕДЕЛИТЕЛЯ P80, 2-Х СЕКЦИОННАЯ



РК-502 MP

МТЗ, ЮМЗ, ДТ-75, Т-151

УПАКОВКА

- 1 - 20

РЕМКОМПЛЕКТ ГИДРОРАСПРЕДЕЛИТЕЛЯ
С ПЛАСТМАССОВЫМИ КОЛЬЦАМИ



08.03.02. Гидрораспределители MPC70 и запчасти M Master Part® HYDRO



MPC70-4/1-PM.111 MP

Аналог РП70-890

ХИТ

УПАКОВКА

- 1 - 1

ГИДРОРАСПРЕДЕЛИТЕЛЬ
БЕЗ ФИКСАЦИИ НА 3-ЕМ ЗОЛОТНИКЕ
В ПОЛОЖЕНИИ «ПОДЪЕМ»

Подробнее на стр. 167



MPC70-4/2-PM.111 MP

«Беларус» (МТЗ) 806, 826, 1021, 1022, 1026, 1221, 952, а также 1025, 1220, 1523

Аналог РП70-1221

ХИТ

УПАКОВКА

- 1 - 1

ГИДРОРАСПРЕДЕЛИТЕЛЬ
БЕЗ ФИКСАЦИИ НА 3-ЕМ ЗОЛОТНИКЕ
В ПОЛОЖЕНИИ «ПОДЪЕМ»



MPC70-4/1-PM.113 MP

МТЗ-80/82, 82.1, 890, 920, «Беларус» 100Х, 80.1, 82.1, 826, 82Р

Аналог РП70-890.1

ХИТ

УПАКОВКА

- 1 - 1

ГИДРОРАСПРЕДЕЛИТЕЛЬ
С ФИКСАЦИЕЙ НА 3-ЕМ ЗОЛОТНИКЕ
В ПОЛОЖЕНИИ «ПОДЪЕМ»



MPC70-4/2-PM.113 MP

Аналог РП70-1221.1

ХИТ

УПАКОВКА

- 1 - 1

ГИДРОРАСПРЕДЕЛИТЕЛЬ
С ФИКСАЦИЕЙ НА 3-ЕМ ЗОЛОТНИКЕ
В ПОЛОЖЕНИИ «ПОДЪЕМ»





MPC70-1523 MP

Тракторы BELARUS (МТЗ) 1523, 1222.3, 1822.3, 2022 с электрогидравлической системой регулирования глубины обработки почвы, а также МТЗ 890, 892, 921, 923, 1025, 1221

Аналог: РП70-1523, R917001488 MPC70

ХИТ

УПАКОВКА

- 1 - 1

ГИДРОРАСПРЕДЕЛИТЕЛЬ
БЕЗ ФИКСАЦИИ НА 3-ЕМ ЗОЛОТНИКЕ
В ПОЛОЖЕНИИ «ПОДЪЕМ»



MPC70-1523.1 MP

Тракторы BELARUS (МТЗ) 1523, а также РП70-1523.1 устанавливается на тракторы МТЗ

Аналог:
РП70-1523.1
R917001488

УПАКОВКА

- 1 - 1

ГИДРОРАСПРЕДЕЛИТЕЛЬ
С ФИКСАЦИЕЙ НА 3-ЕМ ЗОЛОТНИКЕ
В ПОЛОЖЕНИИ «ПОДЪЕМ»



820-4634010 MP

Тракторы «БЕЛАРУСЬ» серий 800/900, 1000/1200 и их модификации: МТЗ-80/82, -1005/1025, -1221, МТЗ-622, -92П, а также МТЗ 80, 82, 80.1, 82.1, 820, 900, 920, 950, 952 и др.

УПАКОВКА

- 1

ГИДРОРАСПРЕДЕЛИТЕЛЬ ГИДРОПОДЪЕМНИКА
ЗАДНЕГО НАВЕСНОГО УСТРОЙСТВА



РП70-8-1-М MP

Для типа MPC70

В комплекте
резиновые кольца!

ХИТ

УПАКОВКА

- 1

СЕКЦИЯ РАСПРЕДЕЛИТЕЛЯ
В СБОРЕ



РП70-050РК MP

Для типа MPC70

ХИТ

УПАКОВКА

- 1

КЛАПАН ПЕРЕЛИВНОЙ
ДЛЯ ГИДРОРАСПРЕДЕЛИТЕЛЯ



ЕНРНС-1-ОС MP

МТЗ-1523, МТЗ-2022

Аналог ARGO HYTOS

УПАКОВКА

- 1

ЭЛЕКТРОГИДРАВЛИЧЕСКИЙ РЕГУЛЯТОР
(24535400), P=200 BAR

Инженерные решения для реальной работы.

Master Part®



C19B-23050E5 MP

ARGO HYTOS, гидравлические системы с/х техники (в т.ч. МТЗ-1522, МТЗ-2522Д8, МТЗ-2521)

Аналог ARGO HYTOS

УПАКОВКА

- 1

КАТУШКА ЭЛЕКТРОМАГНИТНАЯ ДЛЯ РЕГУЛЯТОРА
МАЛАЯ РЕЗЬБА ЕНРНС-1-ОС (24535400)



C19B-23050E5-2 MP

ARGO HYTOS, гидравлические системы тракторов и сельхозтехники

Аналог ARGO HYTOS

УПАКОВКА

- 1

КАТУШКА ЭЛЕКТРОМАГНИТНАЯ ДЛЯ РЕГУЛЯТОРА
БОЛЬШАЯ РЕЗЬБА ЕНРНС-1-ОС (24535400)



P80-3/1-222 MP (170 M)

Смотрите на стр. 147

ГИДРОРАСПРЕДЕЛИТЕЛЬ

Гидрораспределитель P80-3/1-222 MP (170 M) — центральный управляющий элемент навесной гидросистемы. Именно он направляет поток рабочей жидкости к гидроцилиндрам, удерживает орудие в заданном положении и возвращает масло в бак. Износ золотников или нестабильная работа клапанного узла проявляются рывками, самопроизвольным опусканием навески и перегревом масла — то есть потерей точности и производительности всего агрегата.

КЛЮЧЕВЫЕ ОСОБЕННОСТИ:

Трехсекционная моноблочная конструкция позволяет независимо управлять несколькими гидравлическими контурами при компактных размерах и минимальном количестве внешних соединений.

Точная сопряженность золотников с каналами корпуса обеспечивает плавное изменение расхода и устойчивое удержание нагрузки в нейтральном положении.

Встроенный предохранительный узел ограничивает пиковое давление и защищает насос, рукава и цилиндры при упоре рабочего органа или резком росте нагрузки.

Применяется на МТЗ, ХТЗ-150К и ЮМЗ-80/82. Посадочная и присоединительная схема рассчитана на замену штатного узла без изменения гидролиний.



08.03.03. Гидрораспределители Р160 и запчасти M Master Part® HYDRO



P160-3/1-222 MP

Тракторы Кировец К-700, К-700А, К-701, К-702, К-703, К-744, а также комбайны и сельхозтехника, где используется гидрораспределитель Р160

УПАКОВКА

- 1

ГИДРОРАСПРЕДЕЛИТЕЛЬ
С ФИКСАЦИЕЙ



P160-3/1-111 MP

Тракторы Т-130, Т-170, Т-10, Б-10, ЛП-18, а также сельхозтехника на их базе

УПАКОВКА

- 1

ГИДРОРАСПРЕДЕЛИТЕЛЬ
БЕЗ ФИКСАЦИИ



P160-3/1-111-10 MP

Тракторы К-703, К-702М, Т-156Д, Е-156Б, а также спецтехника (бульдозеры, трубоукладчики) на шасси К-700А

УПАКОВКА

- 1

ГИДРОРАСПРЕДЕЛИТЕЛЬ
БЕЗ ФИКСАЦИИ



РК-602 MP

Тракторы К-700, К-701, К-702, К-703, К-744, а также любая техника, использующая распределитель Р-160

УПАКОВКА

- 1

РЕМКОМПЛЕКТ ГИДРОРАСПРЕДЕЛИТЕЛЯ Р-160
С ПЛАСТИКОВЫМИ КОЛЬЦАМИ

08.03.04. Гидрораспределители серии P40 1-секционные M Master Part® HYDRO



1P40-A1 GKZ1 MP #700

Тракторы (МТЗ-80/82, Т-40, ЮМЗ), погрузчики, комбайны, буровые установки

УПАКОВКА

- 1 - 1

ГИДРОРАСПРЕДЕЛИТЕЛЬ БЕЗ ФИКСАЦИИ
В ПОЛОЖЕНИЯХ «ПОДЪЕМ-ОПУСКАНИЕ»,
СОЕДИНЕНИЯ AB: G3/8, PTN: G1/2



1P40-A8 GKZ1 MP #701

Тракторы (МТЗ-80/82, Т-40, ЮМЗ), погрузчики, комбайны, дорожно-строительные машины

УПАКОВКА

- 1 - 1

ГИДРОРАСПРЕДЕЛИТЕЛЬ С ФИКСАЦИЕЙ
В ПОЛОЖЕНИЯХ «ПОЪЕМ-ОПУСКАНИЕ»,
СОЕДИНЕНИЯ AB: G3/8, PTN: G1/2



1P40-K15 GKZ1 MP #702

Тракторы (МТЗ, ЮМЗ), комбайны, сельскохозяйственная техника

УПАКОВКА

- 1 - 1

ГИДРОРАСПРЕДЕЛИТЕЛЬ С ПЛАВАЮЩИМ РЕЖИМОМ,
С ФИКСАЦИЕЙ В ПОЛОЖЕНИЯХ «ПОДЪЕМ-ОПУСКАНИЕ»,
СОЕДИНЕНИЯ AB: G3/8, PTN: G1/2



1P40-K16 GKZ1 MP #703

Тракторы (МТЗ-82, МТЗ-82.1, МТЗ-890), погрузчики, гидроманипуляторы, бункеровозы, мультилифты

УПАКОВКА

- 1 - 1

ГИДРОРАСПРЕДЕЛИТЕЛЬ С ПЛАВАЮЩИМ РЕЖИМОМ,
БЕЗ ФИКСАЦИИ В ПОЛОЖЕНИЯХ «ПОДЪЕМ-ОПУСКАНИЕ»,
СОЕДИНЕНИЯ AB: G3/8, PTN: G1/2



08.03.05. Гидрораспределители серии P40 2-секционные M Master Part® HYDRO



2P40-1A1A1 GKZ1 MP #714

МТЗ-80, МТЗ-82, ЮМЗ, Т-40

УПАКОВКА

- 1 - 1

ГИДРОРАСПРЕДЕЛИТЕЛЬ БЕЗ ФИКСАЦИИ
В ПОЛОЖЕНИЯХ «ПОДЪЕМ-ОПУСКАНИЕ»,
СОЕДИНЕНИЯ AB: G3/8, PTN: G1/2



2P40-1A8A8 GKZ1 MP #715

МТЗ-80, МТЗ-82, МТЗ-82.1, МТЗ-1221, 1523, МТЗ-892, ЮМЗ, Т-40

УПАКОВКА

- 1 - 1

ГИДРОРАСПРЕДЕЛИТЕЛЬ С ФИКСАЦИЕЙ
В ПОЛОЖЕНИЯХ «ПОДЪЕМ-ОПУСКАНИЕ»,
СОЕДИНЕНИЯ AB: G3/8, PTN: G1/2



2P40-1K16A1 GKZ1 MP #716

МТЗ, ЮМЗ, ДЭТ, ЭО, ХТЗ, ДТ-75, Т-16

УПАКОВКА

- 1 - 1

ГИДРОРАСПРЕДЕЛИТЕЛЬ С ПЛАВАЮЩИМ РЕЖИМОМ
НА 1-ОЙ СЕКЦИИ, БЕЗ ФИКСАЦИИ В ПОЛОЖЕНИЯХ
«ПОДЪЕМ-ОПУСКАНИЕ» НА ОБЕИХ СЕКЦИЯХ,
СОЕДИНЕНИЯ AB: G3/8, PTN: G1/2



2P40-1K16K16 GKZ1 MP #717

МТЗ-80, МТЗ-82, МТЗ-1221, 320, ЮМЗ, Т-40, Т-25, Т-150К

УПАКОВКА

- 1 - 1

ГИДРОРАСПРЕДЕЛИТЕЛЬ С ПЛАВАЮЩИМ РЕЖИМОМ,
БЕЗ ФИКСАЦИИ В ПОЛОЖЕНИЯХ «ПОДЪЕМ-ОПУСКАНИЕ»
НА ОБЕИХ СЕКЦИЯХ, СОЕДИНЕНИЯ AB: G3/8, PTN: G1/2

08.03.06. Гидрораспределители серии P40 3-секционные M Master Part® HYDRO



3P40-1A1A1A1 GKZ1 MP
#728

МТЗ-80, МТЗ-82, ЮМЗ,
Т-40, Т-25, Т-16, Т-150

УПАКОВКА

- 1 - 1

ГИДРОРАСПРЕДЕЛИТЕЛЬ БЕЗ ФИКСАЦИИ
В ПОЛОЖЕНИЯХ «ПОДЪЕМ-ОПУСКАНИЕ»,
СОЕДИНЕНИЯ АВ: G3/8, PTN: G1/2



3P40-1A8A8A8 GKZ1 MP
#729

МТЗ-80, МТЗ-82, ЮМЗ,
Т-40, Т-25, Т-16, Т-150

УПАКОВКА

- 1 - 1

ГИДРОРАСПРЕДЕЛИТЕЛЬ С ФИКСАЦИЕЙ
В ПОЛОЖЕНИЯХ «ПОДЪЕМ-ОПУСКАНИЕ»,
СОЕДИНЕНИЯ АВ: G3/8, PTN: G1/2



3P40-1K16A1A1 GKZ1 MP
#730

МТЗ-1522, МТЗ-2522Д8, МТЗ-2521

УПАКОВКА

- 1 - 1

ГИДРОРАСПРЕДЕЛИТЕЛЬ С ПЛАВАЮЩИМ РЕЖИМОМ
НА 1-ОЙ СЕКЦИИ, БЕЗ ФИКСАЦИИ В ПОЛОЖЕНИЯХ
«ПОДЪЕМ-ОПУСКАНИЕ» НА ВСЕХ СЕКЦИЯХ,
СОЕДИНЕНИЯ АВ: G3/8, PTN: G1/2



3P40-1K16A8A1 GKZ1 MP
#731

МТЗ-1522, МТЗ-2522Д8, МТЗ-2521

УПАКОВКА

- 1 - 1

ГИДРОРАСПРЕДЕЛИТЕЛЬ С ПЛАВАЮЩИМ РЕЖИМОМ
БЕЗ ФИКСАЦИИ НА 1-ОЙ СЕКЦИИ, С ФИКСАЦИЕЙ НА 2-ОЙ СЕКЦИИ,
БЕЗ ФИКСАЦИИ НА 3-ЕЙ СЕКЦИИ В ПОЛОЖЕНИЯХ
«ПОДЪЕМ-ОПУСКАНИЕ», СОЕДИНЕНИЯ АВ: G3/8, PTN: G1/2





3P40-1K16K16A1 GKZ1 MP #732

МТЗ-1522, МТЗ-2522Д8, МТЗ-2521

УПАКОВКА

- 1 - 1

ГИДРОРАСПРЕДЕЛИТЕЛЬ С ПЛАВАЮЩИМ РЕЖИМОМ
НА 1,2-ОЙ СЕКЦИЯХ, БЕЗ ФИКСАЦИИ
В ПОЛОЖЕНИЯХ «ПОДЪЕМ-ОПУСКАНИЕ»
НА ВСЕХ СЕКЦИЯХ, СОЕДИНЕНИЯ АВ: G3/8, PTN: G1/2



3P40-1K16K16K16 GKZ1 MP #733

МТЗ-1522, МТЗ-2522Д8, МТЗ-2521

УПАКОВКА

- 1 - 1

ГИДРОРАСПРЕДЕЛИТЕЛЬ С ПЛАВАЮЩИМ РЕЖИМОМ,
БЕЗ ФИКСАЦИИ В ПОЛОЖЕНИЯХ «ПОДЪЕМ-ОПУСКАНИЕ»,
СОЕДИНЕНИЯ АВ: G3/8, PTN: G1/2

08.03.07. Гидрораспределители серии P40 4, 5,6,7-секционные M Master Part® HYDRO



4P40-1A1A1A1A1 GKZ1 MP #744

МТЗ-80/82, ЮМЗ

УПАКОВКА

- 1 - 1

ГИДРОРАСПРЕДЕЛИТЕЛЬ БЕЗ ФИКСАЦИИ
В ПОЛОЖЕНИЯХ «ПОДЪЕМ-ОПУСКАНИЕ»,
СОЕДИНЕНИЯ АВ: G3/8, PTN: G1/2



4P40-1K16A1A1A1 GKZ1 MP #745

МТЗ-82/82.1

УПАКОВКА

- 1 - 1

ГИДРОРАСПРЕДЕЛИТЕЛЬ С ПЛАВАЮЩИМ РЕЖИМОМ
НА 1-ОЙ СЕКЦИИ БЕЗ ФИКСАЦИИ В ПОЛОЖЕНИЯХ
«ПОДЪЕМ-ОПУСКАНИЕ» НА ВСЕХ СЕКЦИЯХ,
СОЕДИНЕНИЯ АВ: G3/8, PTN: G1/2



4P40-1K16K16A1A1 GKZ1 MP #746

МТЗ-82/82.1, ЮМЗ

УПАКОВКА

- 1 - 1

ГИДРОРАСПРЕДЕЛИТЕЛЬ С ПЛАВАЮЩИМ РЕЖИМОМ НА 1,2-ОЙ СЕКЦИЯХ, БЕЗ ФИКСАЦИИ В ПОЛОЖЕНИЯХ «ПОДЪЕМ-ОПУСКАНИЕ» НА ВСЕХ СЕКЦИЯХ, СОЕДИНЕНИЯ АВ: G3/8, PTN: G1/2



6P40-A1A1A1A1A1A1 GKZ1 MP #761

МТЗ-80/82, ЮМЗ-6, Т-40

УПАКОВКА

- 1 - 1

ГИДРОРАСПРЕДЕЛИТЕЛЬ БЕЗ ФИКСАЦИИ В ПОЛОЖЕНИИ «ПОДЪЕМ-ОПУСКАНИЕ», СОЕДИНЕНИЯ АВ: G3/8, PTN: G1/2



5P40-A1A1A1A1A1 GKZ1 MP #762

МТЗ-80/82, Т-40

УПАКОВКА

- 1 - 1

ГИДРОРАСПРЕДЕЛИТЕЛЬ БЕЗ ФИКСАЦИИ В ПОЛОЖЕНИИ «ПОДЪЕМ-ОПУСКАНИЕ», СОЕДИНЕНИЯ АВ: G3/8, PTN: G1/2



7P40-A1A1A1A1A1A1A1 GKZ1 MP #771

МТЗ-80/82, ЮМЗ-6

УПАКОВКА

- 1 - 1

ГИДРОРАСПРЕДЕЛИТЕЛЬ БЕЗ ФИКСАЦИИ В ПОЛОЖЕНИИ «ПОДЪЕМ-ОПУСКАНИЕ», СОЕДИНЕНИЯ АВ: G3/8, PTN: G1/2



Перед установкой и эксплуатацией продукции Master Part® (насоса НШ, стартера, генератора, гидрораспределителя, муфты сцепления) просим ВНИМАТЕЛЬНО изучить инструкцию, т.е. «РУКОВОДСТВО ПО ЭКСПЛУАТАЦИИ», которое вы всегда найдете в упаковке с технически сложными изделиями Master Part®





08.03.08. Гидрораспределители серии P80 1,2,3,4-секционные M Master Part® HYDRO



1P80-A1 GKZ1 MP #763

МТЗ-80, МТЗ-82, ЮМЗ, ЛТЗ

УПАКОВКА

- 1 - 1

ГИДРОРАСПРЕДЕЛИТЕЛЬ БЕЗ ФИКСАЦИИ
В ПОЛОЖЕНИИ «ПОДЪЕМ-ОПУСКАНИЕ»,
СОЕДИНЕНИЯ AB: G1/2, PTN: G3/4



2P80-A1A1 GKZ1 MP #764

МТЗ-80, МТЗ-82, ЮМЗ, ЛТЗ

УПАКОВКА

- 1 - 1

ГИДРОРАСПРЕДЕЛИТЕЛЬ БЕЗ ФИКСАЦИИ
В ПОЛОЖЕНИИ «ПОДЪЕМ-ОПУСКАНИЕ»,
СОЕДИНЕНИЯ AB: G1/2, PTN: G3/4



2P80-A8A8 GKZ1 MP #768

МТЗ-80, МТЗ-82, МТЗ-82.1, МТЗ-1221, МТЗ-1523, МТЗ-892, ЮМЗ, Т-40

УПАКОВКА

- 1 - 1

ГИДРОРАСПРЕДЕЛИТЕЛЬ С ФИКСАЦИЕЙ
В ПОЛОЖЕНИИ «ПОДЪЕМ-ОПУСКАНИЕ»,
СОЕДИНЕНИЯ AB: G1/2, PTN: G3/4



3P80-A1A1A1 GKZ1 MP #765

МТЗ-80, МТЗ-82, ЮМЗ, ЛТЗ, МТЗ-100, МТЗ-102, МТЗ-1221

УПАКОВКА

- 1 - 1

ГИДРОРАСПРЕДЕЛИТЕЛЬ БЕЗ ФИКСАЦИИ
В ПОЛОЖЕНИИ «ПОДЪЕМ-ОПУСКАНИЕ»,
СОЕДИНЕНИЯ AB: G1/2, PTN: G3/4

ГАРАНТИЯ
уверенности в
КАЖДОЙ ДЕТАЛИ!



4P80-A1A1A1A1 GKZ1 MP #769

МТЗ-80, МТЗ-82, ЮМЗ, ЛТЗ

УПАКОВКА

- 1 - 1

ГИДРОРАСПРЕДЕЛИТЕЛЬ БЕЗ ФИКСАЦИИ В ПОЛОЖЕНИИ «ПОДЪЕМ-ОПУСКАНИЕ», СОЕДИНЕНИЯ AB: G1/2, PTN: G3/4

08.03.09. Гидрораспределители с электромагнитным управлением Z50 / Z80 / SVV90 M Master Part® HYDRO



Z50-A ES3 12 VDC G MP #766

МТЗ-80, МТЗ-82, ЮМЗ

УПАКОВКА

- 1 - 1

ГИДРОРАСПРЕДЕЛИТЕЛЬ МОНОБЛОЧНЫЙ ОДНОСЕКЦИОННЫЙ С ЭЛЕКТРОМАГНИТНЫМ УПРАВЛЕНИЕМ 50 Л/МИН., ПОДКЛЮЧЕНИЯ: P,T-G1/2; A,B-G3/8. 12V DC



Z80-A ES3 24 VDC G MP #777

МТЗ, ЮМЗ

УПАКОВКА

- 1 - 1

ГИДРОРАСПРЕДЕЛИТЕЛЬ МОНОБЛОЧНЫЙ ОДНОСЕКЦИОННЫЙ С ЭЛЕКТРОМАГНИТНЫМ УПРАВЛЕНИЕМ 80 Л/МИН., ПОДКЛЮЧЕНИЯ: P,T-G1/2; A,B-G3/8. 24V DC





03Z80 AAAES3 24 VDC G MP #778

МТЗ, ЮМЗ, тракторы Fiat, Zetor, Case, Ford

УПАКОВКА

- 1 - 1

ГИДРОРАСПРЕДЕЛИТЕЛЬ МОНОБЛОЧНЫЙ
3-Х СЕКЦИОННЫЙ С ЭЛЕКТРОМАГНИТНЫМ УПРАВЛЕНИЕМ
80 Л/МИН; ПОДКЛЮЧЕНИЯ: P,A,B-G1/2;T-G3/4,24V DC



04Z50 AAAA ES3 12 VDC MP #767

МТЗ, ЮМЗ, ЛТЗ, Т-40

УПАКОВКА

- 1 - 1

ГИДРОРАСПРЕДЕЛИТЕЛЬ МОНОБЛОЧНЫЙ
4-Х СЕКЦИОННЫЙ С ЭЛЕКТРОМАГНИТНЫМ УПРАВЛЕНИЕМ
50 Л/МИН; ПОДКЛЮЧЕНИЯ: P,T-G1/2;A,B-G3/8,12V BC



SVV-90-G-12V MP #781

МТЗ, ЮМЗ

УПАКОВКА

- 1 - 1

ГИДРОРАСПРЕДЕЛИТЕЛЬ (ДИВЕРТОР)
С ЭЛЕКТРОМАГНИТНЫМ УПРАВЛЕНИЕМ,
90 Л/МИН. G1/2,12V, 6-ТИ ЛИНЕЙНЫЙ

Master Part®
— серьезное преимущество для серьезного бизнеса



SVV-90-G-12V MP #779

МТЗ, ЮМЗ

УПАКОВКА

- 1 - 1

ГИДРОРАСПРЕДЕЛИТЕЛЬ (ДИВЕРТОР)
С ЭЛЕКТРОМАГНИТНЫМ УПРАВЛЕНИЕМ,
90 Л/МИН. G3/4,12V, 6-ТИ ЛИНЕЙНЫЙ



SVV-90-G-24V MP #780

МТЗ, ЮМЗ

УПАКОВКА

- 1 - 1

ГИДРОРАСПРЕДЕЛИТЕЛЬ (ДИВЕРТОР)
С ЭЛЕКТРОМАГНИТНЫМ УПРАВЛЕНИЕМ,
90 Л/МИН.G3/4,24V, 6-ТИ ЛИНЕЙНЫЙ



Master Part®



Время выбирать
ЛУЧШЕЕ!

MP100.50*200.01 MP

Смотрите на стр. 163

ГИДРОЦИЛИНДР НАВЕСКИ НОВОГО ОБРАЗЦА РТИ TRITON

Гидроцилиндр MP100.50×200.01 MP — силовой исполнительный механизм задней навески нового образца. Он преобразует давление масла в подъемное усилие и фактически принимает на себя массу орудия, динамические удары на неровном рельефе и переменные нагрузки при заглублении. Поэтому ресурс цилиндра определяется не только толщиной металла, но прежде всего геометрией гильзы, качеством поверхности штока и стабильностью уплотнений.

КЛЮЧЕВЫЕ ОСОБЕННОСТИ:

Обозначение 100.50×200 указывает основные рабочие размеры: диаметр поршня 100 мм, диаметр штока 50 мм и ход 200 мм. Такая геометрия обеспечивает необходимое усилие подъема при сохранении жесткости штока и устойчивости к боковым нагрузкам.

Исполнение нового образца рассчитано на штатную установку в соответствующую навесную систему. Контроль соосности проушин, штока и гильзы снижает перекос уплотнений, неравномерный износ направляющих и риск задиров при полном ходе.

Комплект РТИ TRITON формирует герметичный подвижный узел: уплотнения удерживают рабочее давление, грязесъемник защищает внутреннюю поверхность от пыли и абразива, а направляющие элементы предотвращают контакт металла с металлом.



08.03.10. Гидрораспределители с ручным управлением DCV100 M Master Part® HYDRO



06DCV100 (DCV100/6) MP #786

МТЗ, ЮМЗ,
ЭО2626, ЭО2621

УПАКОВКА

- 1 - 1

ГИДРОРАСПРЕДЕЛИТЕЛЬ СЕКЦИОННЫЙ
С РУЧНЫМ УПРАВЛЕНИЕМ 100Л/МИН,
6 СЕКЦИЙ, БЕЗ ФИКСАЦИИ

ГАРАНТИЯ
уверенности в
КАЖДОЙ ДЕТАЛИ!



06DCV100 (1+2/5+6) MP #787

МТЗ-80 / 82, МТЗ-100 / 102,
ЮМЗ-6, Т-150

УПАКОВКА

- 1 - 1

ГИДРОРАСПРЕДЕЛИТЕЛЬ СЕКЦИОННЫЙ
С РУЧНЫМ УПРАВЛЕНИЕМ 100Л/МИН,
6 СЕКЦИЙ, БЕЗ ФИКСАЦИИ



DCV140-60T (RM-276) MP

МТЗ-1522, МТЗ-2522Д8, МТЗ-2521

УПАКОВКА

- 1 - 1

ГИДРОРАСПРЕДЕЛИТЕЛЬ СЕКЦИОННЫЙ
С РУЧНЫМ УПРАВЛЕНИЕМ 140Л/МИН,
6 СЕКЦИЙ, БЕЗ ФИКСАЦИИ

08.04. Гидроцилиндры, насосы-дозаторы, краны гидравлические M Master Part® HYDRO

08.04.01. Гидроцилиндры навески, ГОРу M Master Part® HYDRO



МР100.50*200.01 МР

МТЗ-80, МТЗ-82, ЮМЗ-6

В комплекте:
- гидроцилиндр;
- пальцы со шплинтами.

УПАКОВКА

- 1 - 1

ХИТ

ГИДРОЦИЛИНДР НАВЕСКИ
НОВОГО ОБРАЗЦА РТИ TRITON
Подробнее на стр. 161



Ц50-3405215-А2 СБ МР

МТЗ-82

Полимерное покрытие корпуса!

УПАКОВКА

- 1 - 1 - 4

ХИТ

ГИДРОЦИЛИНДР МТЗ-82
В СБОРЕ С ПАЛЬЦАМИ, ГИДРАВЛИЧЕСКИЕ ВЫВОДЫ В ДВУХ ПЛОСКОСТЯХ



Ц50-3405215-А СБ МР

МТЗ-80

Полимерное покрытие корпуса!

УПАКОВКА

- 1 - 1 - 4

ГИДРОЦИЛИНДР МТЗ-80
В СБОРЕ С ПАЛЬЦАМИ, ГИДРАВЛИЧЕСКИЕ ВЫВОДЫ В ДВУХ ПЛОСКОСТЯХ



Ц50-3405215-А МР

МТЗ-80/82, ЮМЗ

Полимерное покрытие корпуса!

УПАКОВКА

- 1 - 1 - 4

ХИТ

ГИДРОЦИЛИНДР МТЗ БЕЗ ПАЛЬЦЕВ,
ГИДРАВЛИЧЕСКИЕ ВЫВОДЫ В ДВУХ ПЛОСКОСТЯХ





ХИТ

MP100*200-3 MP

МТЗ-500, МТЗ-520, МТЗ-550, МТЗ-560

УПАКОВКА

- 1 - 1

ГИДРОЦИЛИНДР ЗАДНЕЙ НАВЕСКИ



ХИТ

MP75*200-3

МТЗ-80/82, ЮМЗ, Т-40

Аналог Ц75*200-3

УПАКОВКА

- 1 - 1

ГИДРОЦИЛИНДР НАВЕСКИ



MP75*110-2

Т-25, Т-40, Т-16

УПАКОВКА

- 1 - 1

ГИДРОЦИЛИНДР НАВЕСКИ



Ц63-3405215-А MP

МТЗ-80, МТЗ-82, МТЗ-1221

Полимерное покрытие корпуса!

УПАКОВКА

- 1

ГИДРОЦИЛИНДР ГОРУ РУЛЕВОГО УПРАВЛЕНИЯ, ГИДРАВЛИЧЕСКИЕ ВЫВОДЫ В ОДНОЙ ПЛОСКОСТИ



ХИТ

ЦС125.50.400.800.50 MP

К-700, К-701

Аналог 700А.34.29.000

УПАКОВКА

- 1

ГИДРОЦИЛИНДР НАВЕСКИ И РУЛЕВОГО УПРАВЛЕНИЯ НОВОГО ОБРАЗЦА



ХИТ

ЦС125.50.400.800.50 MP

К-700А, К-701

Аналог 700А.34.29.000

УПАКОВКА

- 1

ГИДРОЦИЛИНДР НАВЕСКИ И РУЛЕВОГО УПРАВЛЕНИЯ СТАРОГО ОБРАЗЦА НА ШПИЛЬКАХ

Качество, которому доверяют профессионалы!

Master Part®



ЦС125.63.200.515.50 MP

К-744, К-700, К-701

Аналог 2256010-4618000

УПАКОВКА

- 1

ГИДРОЦИЛИНДР ДЛЯ ПОДЪЕМА СЕКЦИИ БОРОН БДМ-4.6,8 И НАВЕСКИ К-744

08.04.02. Гидроцилиндр на подшипниках / под палец M Master Part® HYDRO



90*50*630-ШС MP #170

КУН, АКШ-6

ГИДРОЦИЛИНДР НА ПОДШИПНИКАХ

УПАКОВКА - 1

90*50*400-ШС MP #171

КУН, АКШ-6

ГИДРОЦИЛИНДР НА ПОДШИПНИКАХ

УПАКОВКА - 1

90*40*630-ШС MP #172

КУН, АКШ-6

ГИДРОЦИЛИНДР НА ПОДШИПНИКАХ

УПАКОВКА - 1

90*40*400-ШС MP #173

КУН, АКШ-6

ГИДРОЦИЛИНДР НА ПОДШИПНИКАХ

УПАКОВКА - 1

80*50*800-ШС (1100) MP #174

Экскаватор ЭО-2101, 2102, 2103, 2106, 2201, 2202, 2203, 2206, 3106, 2621

ГИДРОЦИЛИНДР НА ПОДШИПНИКАХ

УПАКОВКА - 1

80*50*700-ШС (1100) MP #175

Экскаватор ЭО-2626, -2201, -2203, Борэкс-2626, ЭО-2629, мусоровоз

ГИДРОЦИЛИНДР НА ПОДШИПНИКАХ

УПАКОВКА - 1

80*50*630-ШС (930) MP #176

Рама ПКУ-0.8, СНУ-550, ПСБ-800, КУН-10

ГИДРОЦИЛИНДР НА ПОДШИПНИКАХ

УПАКОВКА - 1

80*50*400-ШС (700) MP #177

Ковш ПКУ-0.8, СНУ-550, ПСБ-800, КУН-10

ГИДРОЦИЛИНДР НА ПОДШИПНИКАХ

УПАКОВКА - 1

ГИДРОЦИЛИНДР НА ПОДШИПНИКАХ

80*50*200-ШС (500) МР #178
КУН, АКШ-6

ГИДРОЦИЛИНДР НА ПОДШИПНИКАХ

УПАКОВКА - 1

80*40*800-ШС (1100) МР #179
КШУ-12, КШУ-12-01, КШУ-12-02, АКШ-6Г (пр-ва ОАО «ГКЗ»)

ГИДРОЦИЛИНДР НА ПОДШИПНИКАХ

УПАКОВКА - 1

80*40*630-ШС (930) МР #180
КУН, АКШ-6

ГИДРОЦИЛИНДР НА ПОДШИПНИКАХ

УПАКОВКА - 1

80*40*500-ШС (800) МР #181
КУН, АКШ-6

ГИДРОЦИЛИНДР НА ПОДШИПНИКАХ

УПАКОВКА - 1

80*40*400-ШС (700) МР #182
КУН, АКШ-6

ГИДРОЦИЛИНДР НА ПОДШИПНИКАХ

УПАКОВКА - 1

80*40*320-ШС (620) МР #183
КУН, АКШ-6, каретка выравнивателя ГАЗ-САЗ 3901-10

ГИДРОЦИЛИНДР НА ПОДШИПНИКАХ

УПАКОВКА - 1

80*40*250-ШС (550) МР #185
Культиватор КШН-5.6, культиватор КПП-6, БОРОНА БГР-6-7

ГИДРОЦИЛИНДР НА ПОДШИПНИКАХ

УПАКОВКА - 1

50*30*320-ШС (555) МР #186
КРН-2.1, ПРФ-180, СНУ

ГИДРОЦИЛИНДР НА ПОДШИПНИКАХ

УПАКОВКА - 1

40*25*160-ШС (400) МР #187
Комбайны Дон-1200, Дон-1500, Дон-680, Енисей-1200, Енисей-950, Енисей-954

ГИДРОЦИЛИНДР НА ПОДШИПНИКАХ

УПАКОВКА - 1

40*25*250-ШС (444) МР #201
Тракторы Т-16М; сеялки «Клен-6», «Клен-4,2»

ГИДРОЦИЛИНДР НА ПОДШИПНИКАХ

УПАКОВКА - 1

ГИДРОЦИЛИНДР ПОД ПАЛЕЦ



80*50*800 (1100) МР #188
Экскаватор ЭО-2101, 2102, 2103,2106, 2201, 2202, 2203, 2206, 3106, 2621

ГИДРОЦИЛИНДР ПОД ПАЛЕЦ

УПАКОВКА - 1

80*50*200 (500) МР #190
КУН, АКШ-6

ГИДРОЦИЛИНДР ПОД ПАЛЕЦ

УПАКОВКА - 1

80*40*800 (1100) МР #191
КШУ-12, КШУ-12-01, КШУ-12-02, АКШ-6Г (пр-ва ОАО «ГКЗ»)

ГИДРОЦИЛИНДР ПОД ПАЛЕЦ

УПАКОВКА - 1

80*40*630 (930) МР #192
Рама ПКУ-0.8, СНУ-550, ПСБ-800, КУН-10

ГИДРОЦИЛИНДР ПОД ПАЛЕЦ

УПАКОВКА - 1

80*50*630 (930) МР #189
Рама ПКУ-0.8, СНУ-550, ПСБ-800, КУН-10

ГИДРОЦИЛИНДР ПОД ПАЛЕЦ

УПАКОВКА - 1

80*40*500 (800) МР #193
КУН, АКШ-6

ГИДРОЦИЛИНДР ПОД ПАЛЕЦ

УПАКОВКА - 1

80*40*400 (700) МР #194
Ковш ПКУ-0.8, СНУ-550, ПСБ-800, КУН-10

ГИДРОЦИЛИНДР ПОД ПАЛЕЦ

УПАКОВКА - 1

80*40*320 (620) МР #195
Каретка выравнивателя ГАЗ-САЗ 3901-10

ГИДРОЦИЛИНДР ПОД ПАЛЕЦ

УПАКОВКА - 1

80*40*250 (550) МР #196
Культиватор КШН-5.6, культиватор ККП-6, борона БГР-6,7

ГИДРОЦИЛИНДР ПОД ПАЛЕЦ

УПАКОВКА - 1

50*30*320 (555) МР #197
СНУ-0,5; КРН-2,1; ПРФ-180/145, ППР-Ф-180 задн. кам., КДН-210, Л-201

ГИДРОЦИЛИНДР ПОД ПАЛЕЦ

УПАКОВКА - 1

50*30*200 (435) МР #198
Косилка КСФ-2,1 КДФ-4, р. орган КПШ-9.6, снегоуб. РСУ

ГИДРОЦИЛИНДР ПОД ПАЛЕЦ

УПАКОВКА - 1

50*25*200 (395) МР #199
Косилка КДП-4, КСФ-2,1

ГИДРОЦИЛИНДР ПОД ПАЛЕЦ

УПАКОВКА - 1

40*25*250 (444) МР #200
Т-16М, сеялки «Клен-6», «Клен-4.2»

ГИДРОЦИЛИНДР ПОД ПАЛЕЦ

УПАКОВКА - 1



MPC70-4/1-PM.111 MP

Смотрите на стр. 149

ГИДРОРАСПРЕДЕЛИТЕЛЬ БЕЗ ФИКСАЦИИ НА 3-ЕМ ЗОЛОТНИКЕ В ПОЛОЖЕНИИ «ПОДЪЕМ»

Гидрораспределитель MPC70-4/1-PM.111 MP управляет задней навеской и выносными гидроцилиндрами тракторов «Беларус». Для этого узла особенно важны предсказуемая работа золотников и минимальные внутренние перетечки: даже исправный насос не компенсирует распределитель, который теряет давление и позволяет орудию опускаться под собственной массой.

КЛЮЧЕВЫЕ ОСОБЕННОСТИ:

Исполнение без фиксации третьего золотника в положении «Подъем» повышает безопасность управления. После отпускания рычага золотник возвращается из команды подъема, поэтому оператору не нужно вручную выводить его из зафиксированного положения после достижения требуемой высоты. Это снижает вероятность длительной работы системы через ограничительный клапан, перегрева масла и лишней нагрузки на насос.

Каналы корпуса и рабочие кромки золотников образуют прецизионные пары. Равномерный зазор обеспечивает плавность перемещения, точность дозирования потока и устойчивое удержание рабочего органа без рывков.

Распределитель устанавливается на заднюю стенку кабины и является аналогом РП70-890. Применяется на МТЗ-80, МТЗ-82, МТЗ-890 и МТЗ-920; такая компоновка сохраняет привычную для оператора схему управления и штатное подключение гидролиний.



08.04.03. Насосы-дозаторы для МТЗ / К-700 / Т-150 M Master Part® HYDRO



Д100-14.20-02 МР

МТЗ-80 / 82, ЮМЗ-6, ХТЗ

В комплекте:
- насос-дозатор;
- штуцера с дюймовой резьбой Ф80-3407134 - 4 шт.,
- прокладка - 1 шт.

УПАКОВКА

- 1 - 1

НАСОС-ДОЗАТОР
С ПРЕДОХРАНИТЕЛЬНЫМ КЛАПАНОМ



Д160-14.20-02 МР

МТЗ-82, МТЗ-900, МТЗ-1221, МТЗ-1523, Автогрейдеры, Погрузчики

В комплекте:
- насос-дозатор;
- штуцера с дюймовой резьбой Ф80-3407134 - 4 шт.,
- прокладка - 1 шт.

УПАКОВКА

- 1 - 1

НАСОС-ДОЗАТОР
С ПРЕДОХРАНИТЕЛЬНЫМ КЛАПАНОМ



Д50-14.20-02 МР

МТЗ-320

В комплекте:
- насос-дозатор;
- штуцера с дюймовой резьбой Ф80-3407134 - 4 шт.,
- прокладка - 1 шт.

УПАКОВКА

- 1 - 1

НАСОС-ДОЗАТОР
С ПРЕДОХРАНИТЕЛЬНЫМ КЛАПАНОМ



Д250-14.20-02 МР

МТЗ-1221, КЗР-10, КЗС-10 «Полесье», автогрейдер ДЗ-181

В комплекте:
- насос-дозатор;
- штуцера с дюймовой резьбой Ф80-3407134 - 4 шт.,
- прокладка - 1 шт.

УПАКОВКА

- 1 - 1

НАСОС-ДОЗАТОР
С ПРЕДОХРАНИТЕЛЬНЫМ КЛАПАНОМ



Д2000.16.22-01Б MP

К-700, К-701, К-702, К-744

В комплекте:
- насос-дозатор;
- штуцера с дюймовой резьбой Ф80-3407134 - 4 шт.,
- кольца USIT - 4 шт.

УПАКОВКА

- 1 - 1

НАСОС-ДОЗАТОР
С ПРЕДОХРАНИТЕЛЬНЫМ КЛАПАНОМ

Подробнее на стр. 31



Д500-15.21-LS MP #795

ХТЗ-17221, Т-156, Т-150К

УПАКОВКА

- 1 - 1

НАСОС-ДОЗАТОР
С ПРЕДОХРАНИТЕЛЬНЫМ КЛАПАНОМ

08.04.04. Насосы-дозаторы для спецтехники M Master Part® HYDRO



101S-80-LS MP #790

МТЗ-80 / 82, ЮМЗ, ХТЗ,
Погрузчик ЭП-1616, АП-3010

С отверстием под датчик скорости

УПАКОВКА

НАСОС-ДОЗАТОР
С ПРЕДОХРАНИТЕЛЬНЫМ КЛАПАНОМ



101S-80 MP #803

МТЗ-80 / 82, Погрузчик ЭП-1616,
АП-3010

УПАКОВКА

НАСОС-ДОЗАТОР
С ПРЕДОХРАНИТЕЛЬНЫМ КЛАПАНОМ





101S-100-LS MP #791

МТЗ-80 / 82, ЮМЗ,
Погрузчик ЭП-1616, АП-3010

С отверстием под датчик скорости!

Аналог BPBS5T-100-A10-Y12

УПАКОВКА

- 1 - 1

НАСОС-ДОЗАТОР
С ПРЕДОХРАНИТЕЛЬНЫМ КЛАПАНОМ



101S-125 MP #800

МТЗ-80 / 82, ЮМЗ,
Комбайны и спецтехника

Аналог 101S-1-125-14E

УПАКОВКА

- 1 - 1

НАСОС-ДОЗАТОР
С ПРЕДОХРАНИТЕЛЬНЫМ КЛАПАНОМ



101S-125-LS MP #792

МТЗ-80 / 82, МТЗ-1221,
ЮМЗ, хТЗ, ЛТЗ

С отверстием под датчик скорости!

Аналог BPBS5T-125-A10-Y12

УПАКОВКА

- 1 - 1

НАСОС-ДОЗАТОР
С ПРЕДОХРАНИТЕЛЬНЫМ КЛАПАНОМ



101S-160-LS MP #793

МТЗ-80 / 82, ЮМЗ, Т-150,
Комбайны Дон

С отверстием под датчик скорости!

Аналог BPBS5T-160-A10-Y12

УПАКОВКА

- 1 - 1

НАСОС-ДОЗАТОР
С ПРЕДОХРАНИТЕЛЬНЫМ КЛАПАНОМ



101S-200 MP #802

МТЗ, Кировец К-700, К-701, К-702, хТЗ,
Погрузчики ЭП-1616, АП-3010

УПАКОВКА

- 1 - 1

НАСОС-ДОЗАТОР
С ПРЕДОХРАНИТЕЛЬНЫМ КЛАПАНОМ



101S-200-LS MP #794

МТЗ, «Кировец», хТЗ, ЛТЗ, Т-130,
Комбайны «Дон», «Нива»

С отверстием под датчик скорости!

УПАКОВКА

- 1 - 1

НАСОС-ДОЗАТОР
С ПРЕДОХРАНИТЕЛЬНЫМ КЛАПАНОМ

ГАРАНТИЯ
уверенности в
КАЖДОЙ ДЕТАЛИ!



101S-800-LS MP #796

Погрузчики «Амкодор», ТО-18, ТО-18Б,
Самосвалы БелАЗ

С отверстием под датчик скорости

Аналог BPBS5T-800-A10-Y12

УПАКОВКА

- 1 - 1

НАСОС-ДОЗАТОР
С ПРЕДОХРАНИТЕЛЬНЫМ КЛАПАНОМ



101S-1000 MP #804

К-700, К-701, К-744Р

Аналог 101S-1-1000-14E

УПАКОВКА

- 1 - 1

НАСОС-ДОЗАТОР
С ПРЕДОхРАНИТЕЛЬНЫМ КЛАПАНОМ

08.04.05. Краны гидравлические, муфты разрывные, гидрозамки, уголки M Master Part® HYDRO



MP036.00.111-24-СБ-2 MP

Широкого применения

В комплекте:
- защитные пробки

УПАКОВКА

- 1

МУФТА РАЗРЫВНАЯ ЕВРО, ГАЙКА 24 мм,
ДВУХСТОРОННЕГО СОЕДИНЕНИЯ



MP036.00.111-32-СБ-2 MP

Широкого применения

В комплекте:
- защитные пробки

УПАКОВКА

- 1 - 10

МУФТА РАЗРЫВНАЯ ЕВРО, ГАЙКА 32 мм,
ДВУХСТОРОННЕГО СОЕДИНЕНИЯ



MP036.00.111-24 MP

Широкого применения

УПАКОВКА

- 1 - 28

МУФТА РАЗРЫВНАЯ ЕВРО, ГАЙКА 24 мм,
ДВУХСТОРОННЕГО СОЕДИНЕНИЯ



MP036.00.111-32 MP

Широкого применения

УПАКОВКА

- 1 - 24

МУФТА РАЗРЫВНАЯ ЕВРО, ГАЙКА 32 мм,
ДВУХСТОРОННЕГО СОЕДИНЕНИЯ



MP036.00.111-24-СБ MP

Широкого применения

УПАКОВКА

- 10

МУФТА РАЗРЫВНАЯ ЕВРО, ГАЙКА 24 мм,
ОДНОСТОРОННЕГО СОЕДИНЕНИЯ



MP036.00.111-32-СБ MP

Широкого применения

УПАКОВКА

- 10

МУФТА РАЗРЫВНАЯ ЕВРО, ГАЙКА 32 мм,
ОДНОСТОРОННЕГО СОЕДИНЕНИЯ



MP24-24 (M20X1,5/DM-6MM)

Широкого применения

УПАКОВКА

- 2

КРАН ГИДРАВЛИЧЕСКИЙ
3-Х ПОЗИЦИОННЫЙ



MP32-32-32 (M27X1,5/DM-10MM)

Широкого применения

УПАКОВКА

- 2

КРАН ГИДРАВЛИЧЕСКИЙ
3-Х ПОЗИЦИОННЫЙ



MP24-24 (M20X1,5/DM-10MM)

Широкого применения

УПАКОВКА

- 2

КРАН ГИДРАВЛИЧЕСКИЙ
2-Х ПОЗИЦИОННЫЙ



MP32-32 (M27X1,5/DM-10MM)

Широкого применения

УПАКОВКА

- 2

КРАН ГИДРАВЛИЧЕСКИЙ
2-Х ПОЗИЦИОННЫЙ



VRDE 1/2 MP

МТЗ-80, МТЗ-82, ЮМЗ,
Т-40, Т-25, Т-16, Т-150

УПАКОВКА

- 1

ГИДРОЗАМОК
ДВУХСТОРОННИЙ G1/2



VRDE 3/8 MP

МТЗ-80, МТЗ-82, ЮМЗ, ХТЗ, ЛТЗ

УПАКОВКА

- 1

ГИДРОЗАМОК
ДВУХСТОРОННИЙ G3/8



S24*24 MP

Широкого применения

УПАКОВКА

- 20

УГОЛОК С РЕЗИНОВЫМ КОЛЬЦОМ
И ГАЙКОЙ 24 мм



S27*27 MP

Широкого применения

УПАКОВКА - 20

УГОЛОК С РЕЗИНОВЫМ КОЛЬЦОМ И ГАЙКОЙ 27 мм



S32*32 MP

Широкого применения

УПАКОВКА - 10

УГОЛОК С РЕЗИНОВЫМ КОЛЬЦОМ И ГАЙКОЙ 32 мм



SP064A034GR060 MP

3/4", 60 мкм, 64X109 мм, 25 л/мин

УПАКОВКА - 1

ФИЛЬТР ВСАСЫВАЮЩИЙ 3/4", 60 МКМ, 64X109 мм, 25 л/мин

08.05. Кольца USIT M Master Part® HYDRO



M08 8,2X13,6X1,9 MP

Комбайны Дон-1200, Дон-1500, Дон-680, Енисей-1200, Енисей-950, Енисей-954

КОЛЬЦО USIT M08 8,2x13,6x1,9 УПЛОТНИТЕЛЬНОЕ РЕЗИНОМЕТАЛЛИЧЕСКОЕ

УПАКОВКА - 100

M10 10,2X15,6X1,9 MP

Комбайны Дон-1200, Дон-1500, Дон-680, Енисей-1200, Енисей-950, Енисей-954

КОЛЬЦО USIT M10 10,2x15,6x1,9 УПЛОТНИТЕЛЬНОЕ РЕЗИНОМЕТАЛЛИЧЕСКОЕ

УПАКОВКА - 100

M12 12,2X17,6X1,9 MP

Комбайны Дон-1200, Дон-1500, Дон-680, Енисей-1200, Енисей-950, Енисей-954

КОЛЬЦО USIT M12 12,2x17,6x1,9 УПЛОТНИТЕЛЬНОЕ РЕЗИНОМЕТАЛЛИЧЕСКОЕ

УПАКОВКА - 100

M14 14,2X19,5X1,9 MP

Комбайны Дон-1200, Дон-1500, Дон-680, Енисей-1200, Енисей-950, Енисей-954

КОЛЬЦО USIT M14 14,2x19,5x1,9 УПЛОТНИТЕЛЬНОЕ РЕЗИНОМЕТАЛЛИЧЕСКОЕ

УПАКОВКА - 100

M16 16,2X21,5X1,9 MP

Комбайны Дон-1200, Дон-1500, Дон-680, Енисей-1200, Енисей-950, Енисей-954

КОЛЬЦО USIT M16 16,2x21,5x1,9 УПЛОТНИТЕЛЬНОЕ РЕЗИНОМЕТАЛЛИЧЕСКОЕ

УПАКОВКА - 100

M18 18,2X24,5X1,9 MP

Комбайны Дон-1200, Дон-1500, Дон-680, Енисей-1200, Енисей-950, Енисей-954

КОЛЬЦО USIT M18 18,2x24,5x1,9 УПЛОТНИТЕЛЬНОЕ РЕЗИНОМЕТАЛЛИЧЕСКОЕ

УПАКОВКА - 100

08. ГИДРАВЛИКА



M20 20,2X27,6X1,9 MP

Комбайны Дон-1200, Дон-1500, Дон-680, Енисей-1200, Енисей-950, Енисей-954

КОЛЬЦО USIT M20 20,2x27,6x1,9 УПЛОТНИТЕЛЬНОЕ РЕЗИНОМЕТАЛЛИЧЕСКОЕ

УПАКОВКА - 100

M22 22,2X29,6X1,9 MP

Комбайны Дон-1200, Дон-1500, Дон-680, Енисей-1200, Енисей-950, Енисей-954

КОЛЬЦО USIT M22 22,2x29,6x1,9 УПЛОТНИТЕЛЬНОЕ РЕЗИНОМЕТАЛЛИЧЕСКОЕ

УПАКОВКА - 100

M24 24,2X31,6X1,9 MP

Комбайны Дон-1200, Дон-1500, Дон-680, Енисей-1200, Енисей-950, Енисей-954

КОЛЬЦО USIT M24 24,2x31,6x1,9 УПЛОТНИТЕЛЬНОЕ РЕЗИНОМЕТАЛЛИЧЕСКОЕ

УПАКОВКА - 100

M27 27,2X34,5X1,9 MP

Комбайны Дон-1200, Дон-1500, Дон-680, Енисей-1200, Енисей-950, Енисей-954

КОЛЬЦО USIT M27 27,2x34,5x1,9 УПЛОТНИТЕЛЬНОЕ РЕЗИНОМЕТАЛЛИЧЕСКОЕ

УПАКОВКА - 100

M30 30,2X37,6X1,9 MP

Комбайны Дон-1200, Дон-1500, Дон-680, Енисей-1200, Енисей-950, Енисей-954

КОЛЬЦО USIT M30 30,2x37,6x1,9 УПЛОТНИТЕЛЬНОЕ РЕЗИНОМЕТАЛЛИЧЕСКОЕ

УПАКОВКА - 100

G1/2 21,6X28,5X2,4 MP

Комбайны Дон-1200, Дон-1500, Дон-680, Енисей-1200, Енисей-950, Енисей-954

КОЛЬЦО USIT G1/2 21,6x28,5x2,4 УПЛОТНИТЕЛЬНОЕ РЕЗИНОМЕТАЛЛИЧЕСКОЕ САМОЦЕНТРУЮЩЕЕСЯ

УПАКОВКА - 100

G3/8 17,3X23,8X1,9 MP

Комбайны Дон-1200, Дон-1500, Дон-680, Енисей-1200, Енисей-950, Енисей-954

КОЛЬЦО USIT G3/8 17,3x23,8x1,9 УПЛОТНИТЕЛЬНОЕ РЕЗИНОМЕТАЛЛИЧЕСКОЕ САМОЦЕНТРУЮЩЕЕСЯ

УПАКОВКА - 100

G3/4 27X37X2,4 MP

Комбайны Дон-1200, Дон-1500, Дон-680, Енисей-1200, Енисей-950, Енисей-954

КОЛЬЦО USIT G3/4 27x37x2,4 УПЛОТНИТЕЛЬНОЕ РЕЗИНОМЕТАЛЛИЧЕСКОЕ САМОЦЕНТРУЮЩЕЕСЯ

УПАКОВКА - 100

Мы, команда **Master Part®**, уверены,
что **ДЕЛАЕМ ЭТОТ МИР ЛУЧШЕ** потому что:

— Мы обеспечиваем бесперебойную работу сельскохозяйственной техники... техники, которая собирает хлеб с полей, техники, которая «кормит» людей на планете;

— Мы даем возможность испытывать нашим торговым агентам ощущение гордости за товар, который они продают, ведь всегда приятно иметь лояльных, счастливых покупателей, всегда приятно продавать что-то эксклюзивное.



8245-036-010-454 MGC

Смотрите на стр. 218

НОЖ РОТОРНОЙ КОСИЛКИ

Нож 8245-036-010-454 MGC — небольшой по размеру, но предельно нагруженный элемент роторной косилки. На рабочих оборотах он одновременно воспринимает центробежную силу, многократные ударные нагрузки от жестких стеблей и случайных препятствий, а также интенсивный абразивный износ. Ошибка в геометрии или термообработке здесь быстро превращается в вибрацию ротора, повышенную нагрузку на подшипники и неровный срез.

КЛЮЧЕВЫЕ ОСОБЕННОСТИ:

Штатный размер 96 × 40 × 3 мм и посадочное отверстие 19 мм обеспечивают правильное положение ножа на держателе и требуемую траекторию резания. Сохранение массы и геометрии пары ножей критично для динамической уравновешенности ротора.

Термообработанная сталь сочетает твердую износостойкую режущую кромку с достаточной вязкостью тела. Нож дольше сохраняет остроту, но не должен становиться хрупким: при встрече с препятствием безопаснее контролируемая деформация, чем разрушение с разлетом фрагментов.

Двусторонняя форма позволяет ножу свободно отклоняться на шарнире при ударе и возвращаться в рабочее положение под действием центробежной силы. Это защищает держатель и ротор от пиковых нагрузок.



08.06. Гидравлические моторы M Master Part®

08.06.01. Гидромотор серии MR M Master Part® HYDRO



MR-50C MP #511

Противообледенительные машины, КДМ, сельскохозяйственная техника, спецтехника

УПАКОВКА

- 1 - 1

ГИДРОМОТОР



MR-80C MP #512

Противообледенительные машины, КДМ, сельскохозяйственная техника, спецтехника

УПАКОВКА

- 1 - 1

ГИДРОМОТОР



MR-80CBM MP #513

Противообледенительные машины, КДМ, сельскохозяйственная техника, спецтехника

УПАКОВКА

- 1 - 1

ГИДРОМОТОР



MR-100CDR MP #521

Противообледенительные машины, КДМ, сельскохозяйственная техника, спецтехника

С отверстием под датчик!

УПАКОВКА

- 1 - 1

ГИДРОМОТОР



MR-125C MP #515

Противообледенительные машины, КДМ, сельскохозяйственная техника, спецтехника

УПАКОВКА

- 1 - 1

ГИДРОМОТОР



MR-125SH MP #516

Опрыскиватели ОП-2000, ОП-2500, корморазда тчики КТУ-10, РММ

УПАКОВКА

- 1 - 1

ГИДРОМОТОР
ВАЛ 6 ШЛИЦОВ



MR-125CBM MP #514

Комбайны «Полесье», прицепные агрегаты на МТЗ-1221/1523

УПАКОВКА

- 1 - 1

ГИДРОМОТОР



MR-160C MP #517

Противообледенительные машины, КДМ, сельскохозяйственная техника, спецтехника

УПАКОВКА

- 1 - 1

ГИДРОМОТОР



MR-160CB MP #525

Противообледенительные машины, КДМ, сельскохозяйственная техника, спецтехника

УПАКОВКА

- 1 - 1

ГИДРОМОТОР
ВАЛ 32 мм ПОД ШПОНКУ



MR-200C MP #518

Противообледенительные машины, КДМ, сельскохозяйственная техника, спецтехника

УПАКОВКА

- 1 - 1

ГИДРОМОТОР



MR-200CBM MP #507

Разбрасыватели органики ПРТ-10, МТТ-9, навозоразбрасыватели

УПАКОВКА

- 1 - 1

ГИДРОМОТОР



MR-250C MP #519

Противообледенительные машины, КДМ, сельскохозяйственная техника, спецтехника

УПАКОВКА

- 1 - 1

ГИДРОМОТОР



MR-315C MP #520

Тяжелые кормоуборочные КВК-800, свеклопогрузчики СПС-4,2

УПАКОВКА

- 1 - 1

ГИДРОМОТОР

ГАРАНТИЯ
уверенности в
КАЖДОЙ ДЕТАЛИ!



MR-400C MP #524

Энергонасыщенные трактора К-744, «Беларус-3522», ходоуменьшители

УПАКОВКА

- 1 - 1

ГИДРОМОТОР



ХИТ

MRE-200C MP #523

Для техники «Гомсельмаш» и «Кировец»

УПАКОВКА

- 1 - 1

ГИДРОМОТОР

08.06.02. Гидромотор серии MS M Master Part® HYDRO



MS-80CM MP #527

Конвееры, комбайны, сельскохозтехника, спецтехника.

Буровая, лесозаготовительная, строительная отрасль.

УПАКОВКА

- 1 - 1

ГИДРОМОТОР



MS-100C MP #585

Конвееры, комбайны, сельскохозтехника, спецтехника.

Буровая, лесозаготовительная, строительная отрасль.

УПАКОВКА

- 1 - 1

ГИДРОМОТОР



ХИТ

MS-125CM MP #528

Конвееры, комбайны, сельскохозтехника, спецтехника.

Буровая, лесозаготовительная, строительная отрасль.

УПАКОВКА

- 1 - 1

ГИДРОМОТОР



MS-160C MP #640

Конвееры, комбайны, сельскохозтехника, спецтехника.

Буровая, лесозаготовительная, строительная отрасль.

Дюймовые резьбы!

УПАКОВКА

- 1 - 1

ГИДРОМОТОР



MS-160CM MP #529

Конвееры, комбайны, сельскохозтехника, спецтехника.

Буровая, лесозаготовительная, строительная отрасль.

Метрические резьбы!

УПАКОВКА

- 1 - 1

ГИДРОМОТОР



MS-200C MP #530

Конвееры, комбайны, сельскохозтехника, спецтехника.

Буровая, лесозаготовительная, строительная отрасль.

УПАКОВКА

- 1 - 1

ГИДРОМОТОР



MS-200SHM MP #531

Конвееры, комбайны, сельскохозтехника, спецтехника.

Буровая, лесозаготовительная, строительная отрасль.

УПАКОВКА

- 1 - 1

ГИДРОМОТОР
ВАЛ 14 ШЛИЦОВ



MS-250C MP #532

Конвееры, комбайны, сельскохозтехника, спецтехника.

Буровая, лесозаготовительная, строительная отрасль.

УПАКОВКА

- 1 - 1

ГИДРОМОТОР



MS-250CM MP #582

Конвееры, комбайны, сельскохозтехника, спецтехника.

Буровая, лесозаготовительная, строительная отрасль.

УПАКОВКА

- 1 - 1

ГИДРОМОТОР



MS-315C MP #533

Конвееры, комбайны, сельскохозтехника, спецтехника.

Буровая, лесозаготовительная, строительная отрасль.

УПАКОВКА

- 1 - 1

ГИДРОМОТОР



MS-400C MP #587

Конвееры, комбайны, сельскохозтехника, спецтехника.

Буровая, лесозаготовительная, строительная отрасль.

УПАКОВКА

- 1 - 1

ГИДРОМОТОР



MS-475C MP #586

Конвееры, комбайны, сельскохозтехника, спецтехника.

Буровая, лесозаготовительная, строительная отрасль.

УПАКОВКА

- 1 - 1

ГИДРОМОТОР



MS-500C MP #583

Конвееры, комбайны, сельскохозтехника, спецтехника.

Буровая, лесозаготовительная, строительная отрасль.

УПАКОВКА

- 1 - 1

ГИДРОМОТОР



MSW-80C MP #584

Конвееры, комбайны, сельскохозтехника, спецтехника.

Буровая, лесозаготовительная, строительная отрасль.

УПАКОВКА

- 1 - 1

ГИДРОМОТОР



MSW-315T MP #622

Конвееры, комбайны, сельскохозтехника, спецтехника.

Буровая, лесозаготовительная, строительная отрасль.

УПАКОВКА

- 1 - 1

ГИДРОМОТОР

Продумано инженерами.
Проверено практикой.

Master Part®



MSW-315CUM MP #623

Конвееры, комбайны, сельскохозтехника, спецтехника.

Буровая, лесозаготовительная, строительная отрасль.

УПАКОВКА

- 1 - 1

ГИДРОМОТОР





70-2801120-A1 MP

Смотрите на стр. 78

БРУС ПЕРЕДНИЙ

Передний брус 70-2801120-A1 MP — силовой элемент полурамы тракторов МТЗ-80/82.

КЛЮЧЕВЫЕ ОСОБЕННОСТИ:

Усиленная конструкция разработана с учетом характерных зон повреждения стандартного узла. **Стенки в наиболее нагруженных участках утолщены, а в местах концентрации напряжений добавлены массивные ребра жесткости**. Брус **весит на 8 кг больше стандартного заводского исполнения**.

Корпус отливается из конструкционной качественной стали 45, сочетающей прочность, вязкость и устойчивость к динамическим воздействиям. Посадочные поверхности и отверстия проходят механическую обработку.

Контроль межосевых расстояний и соосности обеспечивает правильное положение оси качания, исключая перекос втулок и одностороннюю выработку.

Закаленные втулки устойчивы к контактному и абразивному износу.

Спиральный канал на внутренней поверхности распределяет смазку по всей рабочей зоне, а встроенная пресс-масленка позволяет обслуживать узел без разборки. Это снижает сухое трение, нагрев и износ втулок или оси качания.

Износостойкое лакокрасочное покрытие защищает корпус от влаги и коррозии.



08.06.03. Гидромотор серии MP M Master Part® HYDRO



MP-32C MP #500

Конвейеры, сельхозтехника общего назначения

С отверстием под датчик!

УПАКОВКА

- 1 - 1

ГИДРОМОТОР



MP-32CDR MP #506

Конвейеры, сельхозтехника общего назначения

УПАКОВКА

- 1 - 1

ГИДРОМОТОР



ХИТ

MP-40CD MP #501

Конвейеры, сельхозтехника общего назначения

УПАКОВКА

- 1 - 1

ГИДРОМОТОР



ХИТ

MP-50C MP #502

Бункер-перегрузчик зерна, привод шнека, КДМ, подъемное оборудование, манипулятор

УПАКОВКА

- 1 - 1

ГИДРОМОТОР



ХИТ

MP-100C MP #503

Бункер-перегрузчик зерна, привод шнека, КДМ, подъемное оборудование, манипулятор

УПАКОВКА

- 1 - 1

ГИДРОМОТОР



ХИТ

MP-125C MP #504

Бункер-перегрузчик зерна, привод шнека, КДМ, подъемное оборудование, манипулятор

УПАКОВКА

- 1 - 1

ГИДРОМОТОР



ХИТ

MP-160C MP #505

Бункер-перегрузчик зерна, привод шнека, КДМ, подъемное оборудование, манипулятор

УПАКОВКА

- 1 - 1

ГИДРОМОТОР



MPW-40C MP #621

Платформа-подборщик РСМ-081.08 для комбайнов «Акрос», «Торум», «Вектор», «Дон-1500Б», зерноуборочные комбайны Ростсельмаш

УПАКОВКА

- 1 - 1

ГИДРОМОТОР



MPW-200C MP #508

Сельхозтехника общего назначения

УПАКОВКА

- 1 - 1

ГИДРОМОТОР



MPQ-100C0 MP #620

Сельхозтехника общего назначения

УПАКОВКА

- 1 - 1

ГИДРОМОТОР





08.06.04. Гидромотор серии RW M Master Part® HYDRO



RW-80CBM MP #562

Комбайны Ростсельмаш, Акрос, Вектор на планетарный привода мотовила

УПАКОВКА

- 1 - 1

ГИДРОМОТОР



RW-400CBM MP #561

Комбайны Ростсельмаш, Акрос, Вектор на планетарный привода мотовила

УПАКОВКА

- 1 - 1

ГИДРОМОТОР

Master Part® открывает новые возможности для своих партнеров, и предлагает присоединиться к дилерской программе **Master Part®**

Заявку на участие в дилерской программе можно оставить на сайте **m-masterpart.ru**

Время выбирать ЛУЧШЕЕ!

08.06.05. Гидромотор серии ММ M Master Part® HYDRO



ММ-8С MP #490

Сельхозтехника общего назначения (комбайны, трактора), дорожная техника (разбрасыватели песка, подметальные машины)

УПАКОВКА

- 1 - 1

ГИДРОМОТОР



ММ-12.5С MP #491

Сельхозтехника общего назначения (комбайны, трактора), дорожная техника (разбрасыватели песка, подметальные машины)

УПАКОВКА

- 1 - 1

ГИДРОМОТОР



ХИТ

ММ-20С MP #492

Сельхозтехника общего назначения (комбайны, трактора), дорожная техника (разбрасыватели песка, подметальные машины)

УПАКОВКА

- 1 - 1

ГИДРОМОТОР



ХИТ

ММ-32С MP #493

Сельхозтехника общего назначения (комбайны, трактора), дорожная техника (разбрасыватели песка, подметальные машины)

УПАКОВКА

- 1 - 1

ГИДРОМОТОР





ММ-50С MP #494

Сельхозтехника общего назначения (комбайны, трактора), дорожная техника (разбрасыватели песка, подметальные машины)

УПАКОВКА

- 1 - 1

ГИДРОМОТОР

КОНТРОЛЬ качества НА КАЖДОМ ЭТАПЕ

Каждая деталь проходит комплексную проверку перед поступлением на склад.

Контроль качества включает проверку материалов, геометрических параметров, качества обработки и соответствия техническим требованиям.

08.06.06. Гидромотор серии МН M Master Part® HYDRO



МН-315С MP #573

Сельскохозяйственные машины, тракторы, экскаваторы, погрузчики, дорожно-строительная техника

УПАКОВКА

- 1 - 1

ГИДРОМОТОР



МН-400С MP #574

Сельскохозяйственные машины, тракторы, экскаваторы, погрузчики, дорожно-строительная техника

УПАКОВКА

- 1 - 1

ГИДРОМОТОР



MH-500C MP #575

Сельскохозяйственные машины, тракторы, экскаваторы, погрузчики, дорожно-строительная техника

УПАКОВКА

- 1 - 1

ГИДРОМОТОР



MH-500-CB MP #576

Сельскохозяйственные машины, тракторы, экскаваторы, погрузчики, дорожно-строительная техника

УПАКОВКА

- 1 - 1

ГИДРОМОТОР

Время выбирать
ЛУЧШЕЕ!

08.06.07. Гидромотор серии MT
M Master Part® HYDRO



MT-315C MP #616

Сельскохозяйственные машины (разбрасыватели, шнековые погрузчики), дорожно-строительная и коммунальная техника

УПАКОВКА

- 1 - 1

ГИДРОМОТОР



MT-400C MP #617

Сельскохозяйственные машины (разбрасыватели, шнековые погрузчики), дорожно-строительная и коммунальная техника

УПАКОВКА

- 1 - 1

ГИДРОМОТОР



MT-500C MP #615

Сельскохозяйственные машины (разбрасыватели, шнековые погрузчики), дорожно-строительная и коммунальная техника

УПАКОВКА

- 1 - 1

ГИДРОМОТОР



08.06.08. Гидромотор серии MTW M Master Part® HYDRO



MTW-160C MP #630

Сельскохозяйственные машины (разбрасыватели, шнековые погрузчики), дорожно-строительная и коммунальная техника

УПАКОВКА

- 1 - 1

ГИДРОМОТОР



MTW-200C MP #568

Сельскохозяйственные машины (разбрасыватели, шнековые погрузчики), дорожно-строительная и коммунальная техника

УПАКОВКА

- 1 - 1

ГИДРОМОТОР



MTW-200SH MP #569

Сельскохозяйственные машины (разбрасыватели, шнековые погрузчики), дорожно-строительная и коммунальная техника

УПАКОВКА

- 1 - 1

ГИДРОМОТОР
ВАЛ 17 ШЛИЦОВ



MTW-315C MP #618

Сельскохозяйственные машины (разбрасыватели, шнековые погрузчики), дорожно-строительная и коммунальная техника

УПАКОВКА

- 1 - 1

ГИДРОМОТОР



MTW-500K MP #619

Сельскохозяйственные машины
(разбрасыватели, шнековые погрузчики),
дорожно-строительная
и коммунальная техника

УПАКОВКА

- 1 - 1

ГИДРОМОТОР

Важно прочесть ИНСТРУКЦИЮ!

Перед установкой и эксплуатацией продукции M Master Part® (насоса НШ, стартера, генератора, гидрораспределителя, муфты сцепления) просим ВНИМАТЕЛЬНО изучить инструкцию, т.е. «РУКОВОДСТВО ПО ЭКСПЛУАТАЦИИ», которое вы всегда найдете в упаковке с технически сложными изделиями Master Part®.

08.06.09. Гидромотор серии MV
M Master Part® HYDRO



MV-630C MP #624

Сельскохозяйственные машины
(разбрасыватели, шнековые погрузчики),
дорожно-строительная
и коммунальная техника

УПАКОВКА

- 1 - 1

ГИДРОМОТОР



MV-800K MP #625

Сельскохозяйственные машины
(разбрасыватели, шнековые погрузчики),
дорожно-строительная
и коммунальная техника

УПАКОВКА

- 1 - 1

ГИДРОМОТОР

**Для техники,
от которой зависит
результат.**

M Master Part®

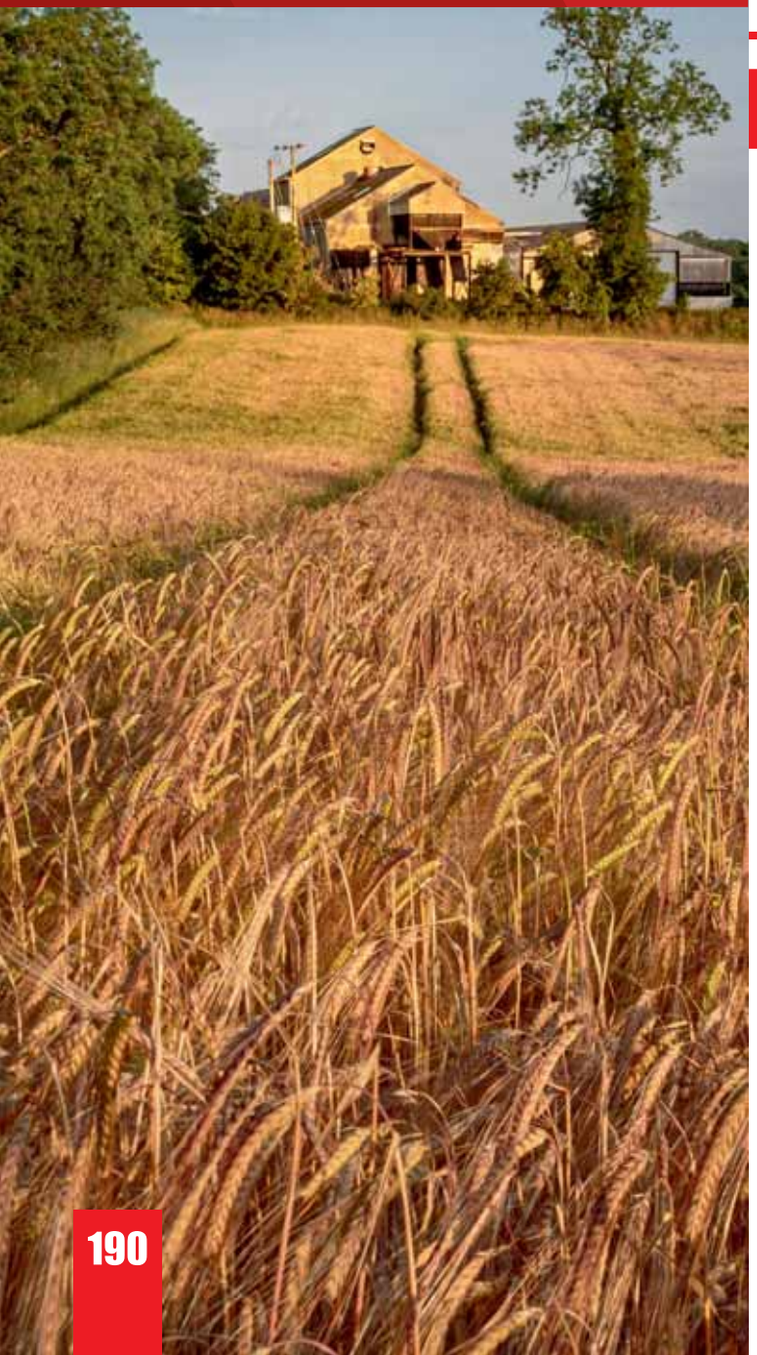

08.07. Рукава высокого давления TRITON

08.07.01. Рукава высокого давления 19 гайка TRITON

РВД-19/М16*1,5 (300) TRITON

РУКАВ ВЫСОКОГО ДАВЛЕНИЯ 2 SN, ГАЙКА 19, М16×1,5, 300 мм

УПАКОВКА - 5

РВД-19/М16*1,5 (450) TRITON

РУКАВ ВЫСОКОГО ДАВЛЕНИЯ 2 SN, ГАЙКА 19, М16×1,5, 450 мм

УПАКОВКА - 5

РВД-19/М16*1,5 (610) TRITON

РУКАВ ВЫСОКОГО ДАВЛЕНИЯ 2 SN, ГАЙКА 19, М16×1,5, 610 мм

УПАКОВКА - 5

РВД-19/М16*1,5 (810) TRITON

РУКАВ ВЫСОКОГО ДАВЛЕНИЯ 2 SN, ГАЙКА 19, М16×1,5, 810 мм

УПАКОВКА - 5

РВД-19/М16*1,5 (1010) TRITON

РУКАВ ВЫСОКОГО ДАВЛЕНИЯ 2 SN, ГАЙКА 19, М16×1,5, 1010 мм

УПАКОВКА - 5

РВД-19/М16*1,5 (1210) TRITON

РУКАВ ВЫСОКОГО ДАВЛЕНИЯ 2 SN, ГАЙКА 19, М16×1,5, 1210 мм

УПАКОВКА - 5

РВД-19/М16*1,5 (1410) TRITON

РУКАВ ВЫСОКОГО ДАВЛЕНИЯ 2 SN, ГАЙКА 19, М16×1,5, 1410 мм

УПАКОВКА - 5

РВД-19/М16*1,5 (1610) TRITON

РУКАВ ВЫСОКОГО ДАВЛЕНИЯ 2 SN, ГАЙКА 19, М16×1,5, 1610 мм

УПАКОВКА - 5

РВД-19/М16*1,5 (1810) TRITON

РУКАВ ВЫСОКОГО ДАВЛЕНИЯ 2 SN, ГАЙКА 19, М16×1,5, 1810 мм

УПАКОВКА - 5

РВД-19/М16*1,5 (2010) TRITON

РУКАВ ВЫСОКОГО ДАВЛЕНИЯ 2 SN, ГАЙКА 19, М16×1,5, 2010 мм

УПАКОВКА - 5



08.07.02. Рукава высокого давления 24 гайка TRITON

РВД-24/М20*1,5 (450) TRITON

РУКАВ ВЫСОКОГО ДАВЛЕНИЯ 2 SN, ГАЙКА 24, М20×1,5, 450 мм

УПАКОВКА - 5

РВД-24/М20*1,5 (610) TRITON

РУКАВ ВЫСОКОГО ДАВЛЕНИЯ 2 SN, ГАЙКА 24, М20×1,5, 610 мм

УПАКОВКА - 5

РВД-24/М20*1,5 (810) TRITON

РУКАВ ВЫСОКОГО ДАВЛЕНИЯ 2 SN, ГАЙКА 24, М20×1,5, 810 мм

УПАКОВКА - 5

РВД-24/М20*1,5 (1050) TRITON

РУКАВ ВЫСОКОГО ДАВЛЕНИЯ 2 SN, ГАЙКА 24, М20×1,5, 1050 мм

УПАКОВКА - 5

РВД-24/М20*1,5 (1250) TRITON

РУКАВ ВЫСОКОГО ДАВЛЕНИЯ 2 SN, ГАЙКА 24, М20×1,5, 1250 мм

УПАКОВКА - 5

РВД-24/М20*1,5 (1450) TRITON

РУКАВ ВЫСОКОГО ДАВЛЕНИЯ 2 SN, ГАЙКА 24, М20×1,5, 1450 мм

УПАКОВКА - 5

РВД-24/М20*1,5 (1610) TRITON

РУКАВ ВЫСОКОГО ДАВЛЕНИЯ 2 SN, ГАЙКА 24, М20×1,5, 1610 мм

УПАКОВКА - 5

РВД-24/М20*1,5 (1800) TRITON

РУКАВ ВЫСОКОГО ДАВЛЕНИЯ 2 SN, ГАЙКА 24, М20×1,5, 1800 мм

УПАКОВКА - 5

Профессионалы выбирают ДЕТАЛИ, КОТОРЫЕ РАБОТАЮТ!

РВД-24/М20*1,5 (2010) TRITON

РУКАВ ВЫСОКОГО ДАВЛЕНИЯ 2 SN, ГАЙКА 24, М20×1,5, 2010 мм

УПАКОВКА - 5





08.07.03. Рукава высокого давления 27 гайка TRITON

РВД-27/М22*1,5 (450) TRITON

РУКАВ ВЫСОКОГО ДАВЛЕНИЯ 2 SN, ГАЙКА 27, М22×1,5, 450 мм

УПАКОВКА - 5

РВД-27/М22*1,5 (610) TRITON

РУКАВ ВЫСОКОГО ДАВЛЕНИЯ 2 SN, ГАЙКА 27, М22×1,5, 610 мм

УПАКОВКА - 5

РВД-27/М22*1,5 (810) TRITON

РУКАВ ВЫСОКОГО ДАВЛЕНИЯ 2 SN, ГАЙКА 27, М22×1,5, 810 мм

УПАКОВКА - 5

РВД-27/М22*1,5 (1050) TRITON

РУКАВ ВЫСОКОГО ДАВЛЕНИЯ 2 SN, ГАЙКА 27, М22×1,5, 1050 мм

УПАКОВКА - 5

РВД-27/М22*1,5 (1210) TRITON

РУКАВ ВЫСОКОГО ДАВЛЕНИЯ 2 SN, ГАЙКА 27, М22×1,5, 1210 мм

УПАКОВКА - 5

РВД-27/М22*1,5 (1410) TRITON

РУКАВ ВЫСОКОГО ДАВЛЕНИЯ 2 SN, ГАЙКА 27, М22×1,5, 1410 мм

УПАКОВКА - 5

РВД-27/М22*1,5 (1610) TRITON

РУКАВ ВЫСОКОГО ДАВЛЕНИЯ 2 SN, ГАЙКА 27, М22×1,5, 1610 мм

УПАКОВКА - 5

РВД-27/М22*1,5 (1810) TRITON

РУКАВ ВЫСОКОГО ДАВЛЕНИЯ 2 SN, ГАЙКА 27, М22×1,5, 1810 мм

УПАКОВКА - 5

РВД-27/М22*1,5 (2050) TRITON

РУКАВ ВЫСОКОГО ДАВЛЕНИЯ 2 SN, ГАЙКА 27, М22×1,5, 2050 мм

УПАКОВКА - 5



08.07.04. Рукава высокого давления 32 гайка TRITON

РВД-32/М27*1,5 (450) TRITON

РУКАВ ВЫСОКОГО ДАВЛЕНИЯ 4 SN, ГАЙКА 32, М27×1,5, 450 мм

УПАКОВКА - 5

РВД-32/М27*1,5 (610) TRITON

РУКАВ ВЫСОКОГО ДАВЛЕНИЯ 4 SN, ГАЙКА 32, М27×1,5, 610 мм

УПАКОВКА - 5

РВД-32/М27*1,5 (810) TRITON

РУКАВ ВЫСОКОГО ДАВЛЕНИЯ 4 SN, ГАЙКА 32, М27×1,5, 810 мм

УПАКОВКА - 5

РВД-32/М27*1,5 (1050) TRITON

РУКАВ ВЫСОКОГО ДАВЛЕНИЯ 4 SN, ГАЙКА 32, М27×1,5, 1050 мм

УПАКОВКА - 5

РВД-32/М27*1,5 (1210) TRITON

РУКАВ ВЫСОКОГО ДАВЛЕНИЯ 4 SN, ГАЙКА 32, М27×1,5, 1210 мм

УПАКОВКА - 5

РВД-32/М27*1,5 (1410) TRITON

РУКАВ ВЫСОКОГО ДАВЛЕНИЯ 4 SN, ГАЙКА 32, М27×1,5, 1410 мм

УПАКОВКА - 5

РВД-32/М27*1,5 (1650) TRITON

РУКАВ ВЫСОКОГО ДАВЛЕНИЯ 4 SN, ГАЙКА 32, М27×1,5, 1650 мм

УПАКОВКА - 5

РВД-32/М27*1,5 (1810) TRITON

РУКАВ ВЫСОКОГО ДАВЛЕНИЯ 4 SN, ГАЙКА 32, М27×1,5, 1810 мм

УПАКОВКА - 5

РВД-32/М27*1,5 (2050) TRITON

РУКАВ ВЫСОКОГО ДАВЛЕНИЯ 4 SN, ГАЙКА 32, М27×1,5, 2050 мм

УПАКОВКА - 5

Когда ТЕХНИКА РАБОТАЕТ без простоев, БИЗНЕС РАЗВИВАЕТСЯ!





08.07.05. Рукава высокого давления 36 гайка TRITON

РВД-36/М30*1,5 (610) TRITON

РУКАВ ВЫСОКОГО ДАВЛЕНИЯ 4 SN, ГАЙКА 36, М30×1,5, 610 мм

УПАКОВКА - 3

РВД-36/М30*1.5 (810) TRITON

РУКАВ ВЫСОКОГО ДАВЛЕНИЯ 4 SN, ГАЙКА 36, М30×1,5, 810 мм

УПАКОВКА - 3

РВД-36/М30*1,5 (1010) TRITON

РУКАВ ВЫСОКОГО ДАВЛЕНИЯ 4 SN, ГАЙКА 36, М30×1,5, 1010 мм

УПАКОВКА - 3

РВД-36/М30*1,5 (1210) TRITON

РУКАВ ВЫСОКОГО ДАВЛЕНИЯ 4 SN, ГАЙКА 36, М30×1,5, 1210 мм

УПАКОВКА - 3

РВД-36/М30*1,5 (1410) TRITON

РУКАВ ВЫСОКОГО ДАВЛЕНИЯ 4 SN, ГАЙКА 36, М30×1,5, 1410 мм

УПАКОВКА - 3

РВД-36/М30*1,5 (1610) TRITON

РУКАВ ВЫСОКОГО ДАВЛЕНИЯ 4 SN, ГАЙКА 36, М30×1,5, 1610 мм

УПАКОВКА - 3

РВД-36/М30*1,5 (1800) TRITON

РУКАВ ВЫСОКОГО ДАВЛЕНИЯ 4 SN, ГАЙКА 36, М30×1,5, 1800 мм

УПАКОВКА - 3

РВД-36/М30*1,5 (2010) TRITON

РУКАВ ВЫСОКОГО ДАВЛЕНИЯ 4 SN, ГАЙКА 36, М30×1,5, 2010 мм

УПАКОВКА - 3

M Master Part® — это не только широкий ассортимент запасных частей. Это ответственность перед клиентом, техническая поддержка, понятная документация и уверенность в том, что выбранное решение соответствует высоким требованиям современной техники.

Узнайте больше >>

08.07.06. Рукава высокого давления 41 гайка TRITON

РВД-41/М33*2 (610) TRITON

РУКАВ ВЫСОКОГО ДАВЛЕНИЯ 4 SN, ГАЙКА 41, М33×2, 610 мм

УПАКОВКА - 3

РВД-41/М33*2 (810) TRITON

РУКАВ ВЫСОКОГО ДАВЛЕНИЯ 4 SN, ГАЙКА 41, М33×2, 810 мм

УПАКОВКА - 3

РВД-41/М33*2 (1010) TRITON

РУКАВ ВЫСОКОГО ДАВЛЕНИЯ 4 SN, ГАЙКА 41, М33×2, 1010 мм

УПАКОВКА - 3

РВД-41/М33*2 (1210) TRITON

РУКАВ ВЫСОКОГО ДАВЛЕНИЯ 4 SN, ГАЙКА 41, М33×2, 1210 мм

УПАКОВКА - 3

РВД-41/М33*2 (1410) TRITON

РУКАВ ВЫСОКОГО ДАВЛЕНИЯ 4 SN, ГАЙКА 41, М33×2, 1410 мм

УПАКОВКА - 3

РВД-41/М33*2 (1610) TRITON

РУКАВ ВЫСОКОГО ДАВЛЕНИЯ 4 SN, ГАЙКА 41, М33×2, 1610 мм

УПАКОВКА - 3

РВД-41/М33*2 (1800) TRITON

РУКАВ ВЫСОКОГО ДАВЛЕНИЯ 4 SN, ГАЙКА 41, М33×2, 1800 мм

УПАКОВКА - 3

РВД-41/М33*2 (2010) TRITON

РУКАВ ВЫСОКОГО ДАВЛЕНИЯ 4 SN, ГАЙКА 41, М33×2, 2010 мм

УПАКОВКА - 3

Надежность,
которая помогает собирать урожай.

Master Part®





08.07.07. Рукава высокого давления 50 гайка TRITON

РВД-50/M42*2 (610) TRITON

РУКАВ ВЫСОКОГО ДАВЛЕНИЯ 4 SN, ГАЙКА 50, M42×2, 610 мм

УПАКОВКА - 3

РВД-50/M42*2 (810) TRITON

РУКАВ ВЫСОКОГО ДАВЛЕНИЯ 4 SN, ГАЙКА 50, M42×2, 810 мм

УПАКОВКА - 3

РВД-50/M42*2 (1010) TRITON

РУКАВ ВЫСОКОГО ДАВЛЕНИЯ 4 SN, ГАЙКА 50, M42×2, 1010 мм

УПАКОВКА - 3

РВД-50/M42*2 (1210) TRITON

РУКАВ ВЫСОКОГО ДАВЛЕНИЯ 4 SN, ГАЙКА 50, M42×2, 1210 мм

УПАКОВКА - 3

РВД-50/M42*2 (1410) TRITON

РУКАВ ВЫСОКОГО ДАВЛЕНИЯ 4 SN, ГАЙКА 50, M42×2, 1410 мм

УПАКОВКА - 3

РВД-50/M42*2 (1610) TRITON

РУКАВ ВЫСОКОГО ДАВЛЕНИЯ 4 SN, ГАЙКА 50, M42×2, 1610 мм

УПАКОВКА - 3

РВД-50/M42*2 (1810) TRITON

РУКАВ ВЫСОКОГО ДАВЛЕНИЯ 4 SN, ГАЙКА 50, M42×2, 1810 мм

УПАКОВКА - 3

РВД-50/M42*2 (2010) TRITON

РУКАВ ВЫСОКОГО ДАВЛЕНИЯ 4 SN, ГАЙКА 50, M42×2, 2010 мм

УПАКОВКА - 3

КОНСТРУКТИВНЫЕ ОСОБЕННОСТИ И ДОСТОИНСТВА

- Многослойное усиление;
- Маслобензостойкий внутренний слой;
- Износостойкая оболочка;
- Эластичность.



08.07.08. Рукава высокого давления УГЛОВЫЕ 24 гайка TRITON

680-4607140 00/90
(Ф10 Х 1) TRITON

РУКАВ ВЫСОКОГО ДАВЛЕНИЯ УГЛОВОЙ, ГАЙКА 24, М20×1,5, 360 мм

УПАКОВКА - 5

680-4607140-01 00/90
(Ф10 Х 1) TRITON

РУКАВ ВЫСОКОГО ДАВЛЕНИЯ УГЛОВОЙ, ГАЙКА 24, М20×1,5, 420 мм

УПАКОВКА - 5

680-4607140-05 00/90
(Ф10 Х 1) TRITON

РУКАВ ВЫСОКОГО ДАВЛЕНИЯ УГЛОВОЙ, ГАЙКА 24, М20×1,5, 520 мм

УПАКОВКА - 5

680-4607140-04 00/90
(Ф10 Х 1) TRITON

РУКАВ ВЫСОКОГО ДАВЛЕНИЯ УГЛОВОЙ, ГАЙКА 24, М20×1,5, 600 мм

УПАКОВКА - 5

680-4607140-06 00/90
(Ф10 Х 1) TRITON

РУКАВ ВЫСОКОГО ДАВЛЕНИЯ УГЛОВОЙ, ГАЙКА 24, М20×1,5, 800 мм

УПАКОВКА - 5

680-4607140-07 00/90
(Ф10 Х 1) TRITON

РУКАВ ВЫСОКОГО ДАВЛЕНИЯ УГЛОВОЙ, ГАЙКА 24, М20×1,5, 1050 мм

УПАКОВКА - 5

680-4607140-08 00/90
(Ф10 Х 1) TRITON

РУКАВ ВЫСОКОГО ДАВЛЕНИЯ УГЛОВОЙ, ГАЙКА 24, М20×1,5, 1250 мм

УПАКОВКА - 5

680-4607140-09 00/90
(Ф10 Х 1) TRITON

РУКАВ ВЫСОКОГО ДАВЛЕНИЯ УГЛОВОЙ, ГАЙКА 24, М20×1,5, 1400 мм

УПАКОВКА - 5

680-4607140-03 00/90
(Ф10 Х 1) TRITON

РУКАВ ВЫСОКОГО ДАВЛЕНИЯ УГЛОВОЙ, ГАЙКА 24, М20×1,5, 1800 мм

УПАКОВКА - 5

Ваш трактор вас НЕ ПОДВЕДЕТ!





08.07.09. Рукава высокого давления УГЛОВЫЕ 27 гайка TRITON

680-4607140 00/90
(Ф10 Х 1) TRITON

РУКАВ ВЫСОКОГО ДАВЛЕНИЯ УГЛОВОЙ, ГАЙКА 27, М22×1,5, 800 мм

УПАКОВКА - 5

680-4607140 00/90
(Ф10 Х 1) TRITON

РУКАВ ВЫСОКОГО ДАВЛЕНИЯ УГЛОВОЙ, ГАЙКА 27, М22×1,5, 1000 мм

УПАКОВКА - 5

680-4607140 00/90
(Ф10 Х 1) TRITON

РУКАВ ВЫСОКОГО ДАВЛЕНИЯ УГЛОВОЙ, ГАЙКА 27, М22×1,5, 1250 мм

УПАКОВКА - 5

680-4607140 00/90
(Ф10 Х 1) TRITON

РУКАВ ВЫСОКОГО ДАВЛЕНИЯ УГЛОВОЙ, ГАЙКА 27, М22×1,5, 1500 мм

УПАКОВКА - 5

НАДЕЖНОСТЬ начинается с ДЕТАЛЕЙ!

Надежность техники — это не случайность. Это результат инженерного подхода, качественных материалов и точного соблюдения технологий производства.

M Master Part® поставляет решения для тех, кто ценит ресурс, стабильность и уверенность в работе техники.



82-3400020-K-02 MP

Смотрите на стр. 84

ГИДРОБАК С КРОНШТЕЙНОМ НАСОСА-ДОЗАТОРА И КРАНОМ БЛОКИРОВКИ (ГОРУ).

Гидробак 82-3400020-K-02 MP — не просто емкость для рабочей жидкости, а несущий узел гидрообъемного рулевого управления (ГОРУ).

КЛЮЧЕВЫЕ ОСОБЕННОСТИ:

Кронштейн под насос-дозатор позволяет устанавливать насос напрямую на корпус бака, без дополнительных переходников, а встроенный **кран блокировки ГОРУ** дает возможность отсечь рулевой контур для обслуживания или диагностики без слива всей гидросистемы.

Усиленное основание станины бака рассчитано не только на давление рабочей жидкости, но и на монтажные и вибрационные нагрузки: бак одновременно служит силовым элементом рамы, поэтому к толщине металла и качеству сварных швов предъявляются повышенные требования.

Встроенный сапун сбрасывает избыточное давление, возникающее при нагреве масла в работе, и предотвращает выдавливание уплотнений через крышку заливной горловины и резьбовые соединения.

Крепежные фланцы бака повторяют штатную геометрию посадочных мест, что позволяет заменить узел без переделки рамы и без изменения схемы подключения гидролиний.

Важно: бак предназначен для работы в паре с насосом-дозатором в системах гидрообъемного рулевого управления тяжелой техники; перед установкой уточняйте соответствие посадочных размеров и схемы подключения конкретной машины.

09. НАВЕСНОЕ СЕЛЬХОЗ-ОБОРУДОВАНИЕ, ЗАПАСНЫЕ ЧАСТИ К КОМБАЙНАМ





09.01. Валы карданные, вилки, шарниры, адаптеры M Master Part® GRASS CUTTER

09.01.01. Валы карданные без кожуха шарнир 160 M Master Part® GRASS CUTTER

C01.016.060.090.113.113 (6*6) MGC #1010

Силовая часть — квадратный вал

ВАЛ КАРДАННЫЙ ПРИВОДА, БЕЗ КОЖУХА, 6 ШЛИЦ + 6 ШЛИЦ, L=600/900 мм, ШАРНИР 160

УПАКОВКА - 2

C01.016.060.090.115.113 (8*6) MGC #1011

Силовая часть — квадратный вал

ВАЛ КАРДАННЫЙ ПРИВОДА, БЕЗ КОЖУХА, 8 ШЛИЦ + 6 ШЛИЦ, L=600/900 мм, ШАРНИР 160

УПАКОВКА - 2

C01.016.060.090.115.115 (8*8) MGC #1012

Силовая часть — квадратный вал

ВАЛ КАРДАННЫЙ ПРИВОДА, БЕЗ КОЖУХА, 8 ШЛИЦ + 8 ШЛИЦ, L=600/900 мм, ШАРНИР 160

УПАКОВКА - 2

C01.016.100.140.115.113 (8*6) MGC #1120

Силовая часть — квадратный вал

ВАЛ КАРДАННЫЙ ПРИВОДА, БЕЗ КОЖУХА, 8 ШЛИЦ + 6 ШЛИЦ, L=1000/1400 мм, ШАРНИР 160

УПАКОВКА - 1

C01.016.100.154.115.115 (8*8) MGC #1122

Силовая часть — квадратный вал

ВАЛ КАРДАННЫЙ ПРИВОДА, БЕЗ КОЖУХА, 8 ШЛИЦ + 8 ШЛИЦ, L=1000/1540 мм, ШАРНИР 160

УПАКОВКА - 1

C01.016.135.189.113.113 (6*6) MGC #1019

Силовая часть — квадратный вал

ВАЛ КАРДАННЫЙ ПРИВОДА, БЕЗ КОЖУХА, 6 ШЛИЦ + 6 ШЛИЦ, L=1350/1890 мм, ШАРНИР 160

УПАКОВКА - 1

C01.016.135.189.115.113 (8*6) MGC #1121

Силовая часть — квадратный вал

ВАЛ КАРДАННЫЙ ПРИВОДА, БЕЗ КОЖУХА, 8 ШЛИЦ + 6 ШЛИЦ, L=1350/1890 мм, ШАРНИР 160

УПАКОВКА - 1

C01.016.135.189.115.115 (8*8) MGC #1123

Силовая часть — квадратный вал

ВАЛ КАРДАННЫЙ ПРИВОДА, БЕЗ КОЖУХА, 8 ШЛИЦ + 8 ШЛИЦ, L=1350/1890 мм, ШАРНИР 160

УПАКОВКА - 1







09. НАВЕСНОЕ СЕЛЬХОЗ-ОБОРУДОВАНИЕ, ЗАПАСНЫЕ ЧАСТИ К КОМБАЙНАМ



09.01.02. Валы карданные без кожуха шарнир 400 M Master Part® GRASS CUTTER

C01.040.060.083.113.113 (6*6) MGC #1014

Силовая часть — шлицевой вал

ВАЛ КАРДАННЫЙ ПРИВОДА БЕЗ КОЖУХА, 6 ШЛИЦ + 6 ШЛИЦ, L=600/830 мм, ШАРНИР 400

УПАКОВКА - 1

C01.040.071.105.113.113 (6*6) MGC #1015

Силовая часть — шлицевой вал

ВАЛ КАРДАННЫЙ ПРИВОДА БЕЗ КОЖУХА, 6 ШЛИЦ + 6 ШЛИЦ, L=710/1050 мм, ШАРНИР 400

УПАКОВКА - 1

C01.040.071.105.115.113 (8*6) MGC #1017

Силовая часть — шлицевой вал

ВАЛ КАРДАННЫЙ ПРИВОДА БЕЗ КОЖУХА, 8 ШЛИЦ + 6 ШЛИЦ, L=710/1050 мм, ШАРНИР 400

УПАКОВКА - 1

C01.040.071.105.115.115 (8*8) MGC #1018

Силовая часть — шлицевой вал

ВАЛ КАРДАННЫЙ ПРИВОДА БЕЗ КОЖУХА, 8 ШЛИЦ + 8 ШЛИЦ, L=710/1050 мм, ШАРНИР 400

УПАКОВКА - 1

C01.040.100.155.113.113 (6*6) MGC #1013

Силовая часть — шлицевой вал

ВАЛ КАРДАННЫЙ ПРИВОДА БЕЗ КОЖУХА, 6 ШЛИЦ + 6 ШЛИЦ, L=1000/1550 мм, ШАРНИР 400

УПАКОВКА - 1

C01.040.100.153.115.115 (8*8) MGC #1124

Силовая часть — шлицевой вал

ВАЛ КАРДАННЫЙ ПРИВОДА БЕЗ КОЖУХА, 8 ШЛИЦ + 8 ШЛИЦ, L=1000/1530 мм, ШАРНИР 400

УПАКОВКА - 1

C01.040.135.189.115.113 (8*6) MGC #1016

Силовая часть — шлицевой вал

ВАЛ КАРДАННЫЙ ПРИВОДА БЕЗ КОЖУХА, 8 ШЛИЦ + 6 ШЛИЦ, L=1350/1890 мм, ШАРНИР 400

УПАКОВКА - 1







80-4202020 MP BLS

Смотрите на стр. 89

КРЫШКА ВОМ. Вал 8 шлицов со съемным хвостовиком

Узел поставляется в сборе, весом до 32 кг, полностью готовым к установке — 1 шт. в упаковке.

Крышка ВОМ 80-4202020 MP BLS — узел, через который крутящий момент двигателя передается на вал отбора мощности и который одновременно воспринимает ударные и вибрационные нагрузки со стороны навесных и прицепных агрегатов. Постоянное присутствие пыли, влаги и знакопеременных нагрузок делает этот узел одним из самых нагруженных мест трансмиссии — от качества шлицевого соединения, зубчатой пары и защитных покрытий зависит ресурс всего привода ВОМ.

КЛЮЧЕВЫЕ ОСОБЕННОСТИ:

Выходной вал с 8 шлицами и съемным хвостовиком: при повреждении или износе шлицевого конца достаточно заменить только хвостовик, не разбирая и не меняя корпус узла целиком.

ПВХ-покрытие опорной крышки и водила защищает наиболее ответственные посадочные поверхности от коррозии и влаги, характерных для открытого расположения узла ВОМ, и продлевает срок службы посадочных мест под подшипники и уплотнения.

Валы и сателлиты серии M Master Part® BLACK STAR прошли усиленную термообработку рабочих поверхностей и рассчитаны на ударные пусковые моменты при резком включении привода ВОМ под нагрузкой.

Тормозные ленты повышенного качества обеспечивают предсказуемое и плавное торможение.



09.01.03. Валы карданные в кожухе шарнир 160 M Master Part® GRASS CUTTER

T10.016.059.090.115.115 (8*8) MGC #1031

Силовая часть — треугольная профильная труба

ВАЛ КАРДАННЫЙ ПРИВОДА В КОЖУХЕ, 8 ШЛИЦ + 8 ШЛИЦ, L=590/900 мм, ШАРНИР 160

УПАКОВКА - 1

T10.016.063.090.113.113 (6*6) MGC #1030

Силовая часть — треугольная профильная труба

ВАЛ КАРДАННЫЙ ПРИВОДА В КОЖУХЕ, 6 ШЛИЦ + 6 ШЛИЦ, L=630/900 мм, ШАРНИР 160

УПАКОВКА - 1

T10.016.063.090.115.113 (8*6) MGC #1032

Силовая часть — треугольная профильная труба

ВАЛ КАРДАННЫЙ ПРИВОДА В КОЖУХЕ, 8 ШЛИЦ + 6 ШЛИЦ, L=630/900 мм, ШАРНИР 160

УПАКОВКА - 1

T10.016.071.106.113.113 (6*6) MGC #1056

Силовая часть — треугольная профильная труба

ВАЛ КАРДАННЫЙ ПРИВОДА В КОЖУХЕ, 6 ШЛИЦ + 6 ШЛИЦ, L=710/1060 мм, ШАРНИР 160

УПАКОВКА - 1

T10.016.071.106.115.113 (8*6) MGC #1058

Силовая часть — треугольная профильная труба

ВАЛ КАРДАННЫЙ ПРИВОДА В КОЖУХЕ, 8 ШЛИЦ + 6 ШЛИЦ, L=710/1060 мм, ШАРНИР 160

УПАКОВКА - 1

T10.016.071.106.115.115 (8*8) MGC #1065

Силовая часть — треугольная профильная труба

ВАЛ КАРДАННЫЙ ПРИВОДА В КОЖУХЕ, 8 ШЛИЦ + 8 ШЛИЦ, L=710/1060 мм, ШАРНИР 160

УПАКОВКА - 1

T10.016.870.135.115.115 (8*8) MGC #1060

Силовая часть — треугольная профильная труба

ВАЛ КАРДАННЫЙ ПРИВОДА В КОЖУХЕ, 8 ШЛИЦ + 8 ШЛИЦ, L=870/1350 мм, ШАРНИР 160

УПАКОВКА - 1

T10.016.100.140.115.115 (8*8) MGC #1035

Силовая часть — треугольная профильная труба

ВАЛ КАРДАННЫЙ ПРИВОДА В КОЖУХЕ, 8 ШЛИЦ + 8 ШЛИЦ, L=1000/1400 мм, ШАРНИР 160

УПАКОВКА - 1





T10.016.100.140.115.265 (8*ШП.) MGC #1033

Силовая часть — треугольная профильная труба

ВАЛ КАРДАННЫЙ ПРИВОДА В КОЖУХЕ, 8 ШЛИЦ + ШПОНОЧНЫЙ ПАЗ D=30, L=1000/1400 мм, ШАРНИР 160

УПАКОВКА - 1

T10.016.100.154.115.113 (8*8) MGC #1059

Силовая часть — треугольная профильная труба

ВАЛ КАРДАННЫЙ ПРИВОДА В КОЖУХЕ, 8 ШЛИЦ + 8 ШЛИЦ, L=1000/1540 мм, ШАРНИР 160

УПАКОВКА - 1

T10.016.135.189.115.113 (8*6) MGC #1057

Силовая часть — треугольная профильная труба

ВАЛ КАРДАННЫЙ ПРИВОДА В КОЖУХЕ, 8 ШЛИЦ + 6 ШЛИЦ, L=1350/1890 мм, ШАРНИР 160

УПАКОВКА - 1

T10.016.135.189.115.115 (8*8) MGC #1061

Силовая часть — треугольная профильная труба

ВАЛ КАРДАННЫЙ ПРИВОДА В КОЖУХЕ, 8 ШЛИЦ + 8 ШЛИЦ, L=1350/1890 мм, ШАРНИР 160

УПАКОВКА - 1

T10.016.100.140.115.113 (8*6) (MP/GC) #1034

Силовая часть — треугольная профильная труба

ВАЛ КАРДАННЫЙ ПРИВОДА В КОЖУХЕ, 8 ШЛИЦ + 6 ШЛИЦ, L=1000/1400 мм, ШАРНИР 160

УПАКОВКА - 1

09.01.04. Валы карданные в кожухе шарнир 400 M Master Part® GRASS CUTTER

T10.040.040.071.115.113 (8*6) MGC #1053

Силовая часть — шлицевой вал

ВАЛ КАРДАННЫЙ ПРИВОДА В КОЖУХЕ, 8 ШЛИЦ + 6 ШЛИЦ, L=400/710 мм, ШАРНИР 400

УПАКОВКА - 1

T10.040.060.083.115.115 (8*8) MGC #1051

Силовая часть — шлицевой вал

ВАЛ КАРДАННЫЙ ПРИВОДА В КОЖУХЕ, 8 ШЛИЦ + 8 ШЛИЦ, L=600/830 мм, ШАРНИР 400

УПАКОВКА - 1

T10.040.061.088.115.113 (8*6) MGC #1050

Силовая часть — шлицевой вал

ВАЛ КАРДАННЫЙ ПРИВОДА В КОЖУХЕ, 8 ШЛИЦ + 6 ШЛИЦ, L=610/880 мм, ШАРНИР 400

УПАКОВКА - 1

T10.040.071.105.113.113 (6*6) MGC #1020

Силовая часть — шлицевой вал

ВАЛ КАРДАННЫЙ ПРИВОДА В КОЖУХЕ, 6 ШЛИЦ + 6 ШЛИЦ, L=710/1050 мм, ШАРНИР 400

УПАКОВКА - 1

T10.040.071.105.115.115 (8*8) MGC #1054

Силовая часть — шлицевой вал

ВАЛ КАРДАННЫЙ ПРИВОДА В КОЖУХЕ, 8 ШЛИЦ + 8 ШЛИЦ, L=710/1050 мм, ШАРНИР 400

УПАКОВКА - 1

T10.040.100.153.115.113 (8*6) MGC #1062

Силовая часть — шлицевой вал

ВАЛ КАРДАННЫЙ ПРИВОДА В КОЖУХЕ, 8 ШЛИЦ + 6 ШЛИЦ, L=1000/1530 мм, ШАРНИР 400

УПАКОВКА - 1

T10.040.100.153.115.115 (8*8) MGC #1055

Силовая часть — шлицевой вал

ВАЛ КАРДАННЫЙ ПРИВОДА В КОЖУХЕ, 8 ШЛИЦ + 8 ШЛИЦ, L=1000/1530 мм, ШАРНИР 400

УПАКОВКА - 1

T10.040.135.189.115.113 (8*6) MGC #1063

Силовая часть — шлицевой вал

ВАЛ КАРДАННЫЙ ПРИВОДА В КОЖУХЕ, 8 ШЛИЦ + 6 ШЛИЦ, L=1350/1890 мм, ШАРНИР 400

УПАКОВКА - 1

T10.040.135.189.115.115 (8*8) MGC #1064

Силовая часть — шлицевой вал

ВАЛ КАРДАННЫЙ ПРИВОДА В КОЖУХЕ, 8 ШЛИЦ + 8 ШЛИЦ, L=1350/1890 мм, ШАРНИР 400

УПАКОВКА - 1







09.01.05. Шарнир карданного вала 160 M Master Part® GRASS CUTTER



ХИТ

АА-160 MGC

ШЛИЦ D-8X32X38 + ШЛИЦ D-8X32X38
КРЕСТОВИНА 28X73 мм, 160 Нм

УПАКОВКА

- 1

ШАРНИР С ФИКСТАТОРОМ



АЖ-160 MGC

ШЛИЦ D-8X32X38 +
ШПОНОЧНЫЙ ПАЗ D=25
КРЕСТОВИНА 160 Нм

УПАКОВКА

- 1

ШАРНИР С ФИКСТАТОРОМ



АИ-160 MGC

ШЛИЦ D-8X32X38 +
ШПОНОЧНЫЙ ПАЗ D=30
КРЕСТОВИНА 28X73 мм, 160 Нм

УПАКОВКА

- 1

ШАРНИР С ФИКСТАТОРОМ



ХИТ

АК-160 MGC

ШЛИЦ D-8X32X38 +
ШЛИЦ D-6X29X35 1 3/8" Z6
КРЕСТОВИНА 28X73 мм, 160Нм

УПАКОВКА

- 1

ШАРНИР С ФИКСТАТОРОМ



ХИТ

АЛ-160 MGC

ШЛИЦ D-8X32X38 +
КВАДРАТ 28X28
КРЕСТОВИНА 28X73 мм, 160 Нм

УПАКОВКА

- 1

ШАРНИР С ФИКСТАТОРОМ



ХИТ

АН-160 MGC

ШЛИЦ D-8X32X38 +
КРУГ ПОД СВАРКУ D=46
КРЕСТОВИНА 28X73 мм, 160 Нм

УПАКОВКА

- 1

ШАРНИР С ФИКСТАТОРОМ



ЖЖ-160 MGC

КРУГ D=25 + КРУГ D=25

УПАКОВКА

- 1

ШАРНИР С ФИКСТАТОРОМ



ЖЛ-160 MGC

КРУГ D=25
КВАДРАТ 28X28

УПАКОВКА

- 1

ШАРНИР С ФИКСТАТОРОМ



ИЖ-160 MGC

КРУГ D=30 + КРУГ D=25

УПАКОВКА

- 1

ШАРНИР С ФИКСТАТОРОМ



ХИТ

ИИ-160 MGC

ШПОНКА, КРУГ D=30 +
ШПОНКА, КРУГ D=30
КРЕСТОВИНА 28X73, 160 Нм

УПАКОВКА

- 1

ШАРНИР



ИЛ-160 MGC

КРУГ D=30 +
КВАДРАТ 28X28
КРЕСТОВИНА 28X73 мм, 160 Нм

УПАКОВКА

- 1

ШАРНИР С ФИКСТАТОРОМ



ИН-160 MGC

ШПОНКА D=30 +
КРУГ ПОД СВАРКУ D=46

УПАКОВКА

- 1

ШАРНИР



КЖ-160 MGC

ШЛИЦ 6 + КРУГ ШПОНКА D=25

УПАКОВКА

- 1

ШАРНИР С ФИКСТАТОРОМ



КИ-160 MGC

ШЛИЦ D-6X32X38
ШПОНОЧНЫЙ ПАЗ D=30
КРЕСТОВИНА 28X73 мм, 160 Нм

УПАКОВКА

- 1

ШАРНИР С ФИКСТАТОРОМ



КК-160 MGC

ШЛИЦ 6 + ШЛИЦ 6
КРЕСТОВИНА 28X73 мм, 160 Нм

УПАКОВКА

- 1

ШАРНИР С ФИКСТАТОРОМ



КЛ-160 MGC

ШЛИЦ D-6X32X38 + КВАДРАТ 28X28
КРЕСТОВИНА 28X73 мм, 160 Нм

УПАКОВКА

- 1

ШАРНИР С ФИКСТАТОРОМ



КН-160 MGC

ШЛИЦ D-6X32X38 +
КРУГ ПОД СВАРКУ D=46
КРЕСТОВИНА 28X73 мм, 160 Нм

УПАКОВКА

- 1

ШАРНИР С ФИКСТАТОРОМ



ЛЛ-160 MGC

КВАДРАТ 28X28 + КВАДРАТ 28X28

УПАКОВКА

- 1

ШАРНИР



ЛН-160 MGC

КВАДРАТ 28X28 +
КРУГ ПОД СВАРКУ D=46

УПАКОВКА

- 1

ШАРНИР





MPE12.3708-1001 MP #50

Смотрите на стр. 101

СТАРТЕР, 12В, 2.7 / 3.5 КВТ, 10 ЗУБ.

Стартер MPE12.3708-1001 MP #50 — узел, от исправности которого зависит сам факт запуска двигателя: недостаточный крутящий момент, слабое прижатие бендикса к венцу маховика или перегрев обмоток оборачиваются затяжными попытками пуска, повышенным разрядом аккумулятора и ускоренным износом зубьев венца.

КЛЮЧЕВЫЕ ОСОБЕННОСТИ:

Номинальная мощность 2,7 кВт с пиковой отдачей до 3,5 кВт обеспечивает уверенное проворачивание коленчатого вала даже при повышенной вязкости масла в холодную погоду — запас по мощности снижает риск затяжного пуска и перегрева обмоток при повторных попытках.

Напряжение питания 12 В соответствует штатной бортовой сети большинства колесных тракторов и позволяет устанавливать стартер без переделки схемы электрооборудования и без подбора переходных клемм.

Приводная шестерня на 10 зубьев подобрана под геометрию штатного венца маховика: правильное зацепление снижает ударную нагрузку при включении и предотвращает характерный скрежет и скол зубьев венца при частых пусках.

Компактная и технологичная конструкция электродвигателя и тягового реле упрощает установку на штатное посадочное место и обеспечивает стабильное усилие прижима шестерни на протяжении всего срока службы.



09.01.06. Шарнир карданного вала 400 M Master Part® GRASS CUTTER



АА-400 MGC

ШЛИЦ D-8x32x38 +
ШЛИЦ D-8x32x38
КРЕСТОВИНА 35x98 мм, 400 НМ

УПАКОВКА

- 1

ШАРНИР С ФИКСТАТОРОМ



АЖ-400 MGC

ШЛИЦ D-8x32x38 +
ШПОНОЧНЫЙ ПАЗ D=30
КРЕСТОВИНА 35x98 мм, 400 НМ

УПАКОВКА

- 1

ШАРНИР С ФИКСТАТОРОМ



АИ-400 MGC

ШЛИЦ D-8x32x38 +
ШПОНОЧНЫЙ ПАЗ D=35
КРЕСТОВИНА 35x98 мм, 400 НМ

УПАКОВКА

- 1

ШАРНИР С ФИКСТАТОРОМ



АК-400 MGC

ШЛИЦ D-8x32x38 +
ШЛИЦ D-6x29x35 1 3/8" Z6
КРЕСТОВИНА 35x98 мм, 400 НМ

УПАКОВКА

- 1

ШАРНИР С ФИКСТАТОРОМ



АЛ-400 MGC

ШЛИЦ D-8x32x38 +
КВАДРАТ 30x30
КРЕСТОВИНА 35x98 мм, 400 НМ

УПАКОВКА

- 1

ШАРНИР С ФИКСТАТОРОМ



ЖЖ-400 MGC

КРУГ ШПОНКА D=30 +
КРУГ ШПОНКА D=30

УПАКОВКА

- 1

ШАРНИР



ЖЛ-400 MGC

КРУГ D=30 +
КВАДРАТ 30x30

УПАКОВКА

- 1

ШАРНИР



ЖН-400 MGC

КРУГ ШПОНКА D=30 +
КРУГ ПОД СВАРКУ D=55

УПАКОВКА

- 1

ШАРНИР



ИЖ-400 MGC

КРУГ D=35 +
КРУГ ШПОНКА D=30

УПАКОВКА

- 1

ШАРНИР



ИИ-400 MGC

КРУГ ШПОНКА D=35 +
КРУГ ШПОНКА D=35

УПАКОВКА

- 1

ШАРНИР



ИК-400 MGC

КРУГ, ШПОНКА D=35 +
ШЛИЦ 6x29x35
КРЕСТОВИНА 35x98 мм, 400 НМ

УПАКОВКА

- 1

ШАРНИР С ФИКСТАТОРОМ



ИЛ-400 MGC

КРУГ D=35 +
КВАДРАТ 30x30

УПАКОВКА

- 1

ШАРНИР



ИН-400 MGC

КРУГ D=35 +
КРУГ ПОД СВАРКУ D=55

УПАКОВКА

- 1

ШАРНИР



КЖ-400 MGC

6 ШЛИЦ +
КРУГ ШПОНКА D=30

УПАКОВКА

- 1

ШАРНИР



КИ-400 MGC

6 ШЛИЦ +
КРУГ ШПОНКА D=35

УПАКОВКА

- 1

ШАРНИР С ФИКСТАТОРОМ



КК-400 MGC

ШЛИЦ 6x29x35 1 3/8" Z6 +
ШЛИЦ 6x29x35
КРЕСТОВИНА 35x98 мм, 400 НМ

УПАКОВКА

- 1

ШАРНИР С ФИКСТАТОРОМ



КН-400 MGC

6 ШЛИЦ +
КРУГ ПОД СВАРКУ D=55

УПАКОВКА

- 1

ШАРНИР С ФИКСТАТОРОМ



КШ-400 MGC

ШЛИЦ 6x29x35 1 3/8" Z6 +
ТРЕУГОЛЬНИК
КРЕСТОВИНА 35x98 мм, 400 НМ

УПАКОВКА

- 1

ШАРНИР С ФИКСТАТОРОМ



ЛН-400 MGC

КВАДРАТ 30x30 +
КРУГ ПОД СВАРКУ D=55

УПАКОВКА

- 1

ШАРНИР





50-3502040-R MP #162

Смотрите на стр. 81

ДИСК ТОРМОЗНОЙ. Безасбестовые накладки, крепление накладок на заклепках, полимерное покрытие металлического основания, толщина металлического основания 2 мм.

Тормозной диск 50-3502040-R MP #162 — фрикционный элемент, который принимает на себя всю энергию торможения тяжелой машины. От материала накладок, качества их крепления и толщины металлического основания зависят стабильность тормозного усилия, отсутствие увода в сторону при торможении и общий ресурс тормозного механизма.

КЛЮЧЕВЫЕ ОСОБЕННОСТИ:

Безасбестовые фрикционные накладки обеспечивают стабильный коэффициент трения на протяжении всего ресурса и отвечают современным требованиям безопасности: в отличие от асбестосодержащих аналогов они не теряют свойств при перегреве и не образуют вредной пыли при износе.

Крепление накладок на заклепках исключает их отслаивание или проворот при высоких контактных нагрузках и резком торможении, характерном для тяжелой самоходной техники.

Полимерное покрытие металлического основания защищает диск от коррозии при хранении и эксплуатации во влажной среде, сохраняя плоскостность рабочей поверхности и равномерность контакта с накладками.

Толщина металлического основания 2 мм обеспечивает необходимую жесткость диска, снижает биение при вращении и увеличивает срок службы накладок за счет равномерного распределения нагрузки по площади контакта.



09.01.07. Вилка карданного вала 160 M Master Part® GRASS CUTTER



ХИТ

А-160 MGC

8 ШЛИЦ

УПАКОВКА

- 1

ВИЛКА ШАРНИРА КАРДАННОГО ВАЛА



Ж-160 MGC

КРУГ, ШПОНКА D=25

УПАКОВКА

- 1

ВИЛКА ШАРНИРА КАРДАННОГО ВАЛА



ХИТ

И-160 MGC

КРУГ D=30

УПАКОВКА

- 1

ВИЛКА ШАРНИРА КАРДАННОГО ВАЛА



ХИТ

К-160 MGC

6 ШЛИЦ

УПАКОВКА

- 1

ВИЛКА ШАРНИРА КАРДАННОГО ВАЛА



Л-160 MGC
КВАДРАТ 28×28

УПАКОВКА

- 1

ВИЛКА ШАРНИРА КАРДАННОГО ВАЛА



Н-160 MGC
КРУГ, ШПОНКА D=46

УПАКОВКА

- 1

ВИЛКА ШАРНИРА КАРДАННОГО ВАЛА



Н-400 MGC
КРУГ D=55

УПАКОВКА

- 1

ВИЛКА С/Х ШАРНИРА КАРДАННОГО ВАЛА

09.01.08. Вилка карданного вала 400 M Master Part® GRASS CUTTER



А-400 MGC
8 ШЛИЦ

УПАКОВКА

- 1

ВИЛКА ШАРНИРА КАРДАННОГО ВАЛА



Ж-400 MGC
КРУГ, ШПОНКА D=30

УПАКОВКА

- 1

ВИЛКА ШАРНИРА КАРДАННОГО ВАЛА



И-400 MGC
КРУГ, ШПОНКА D=35

УПАКОВКА

- 1

ВИЛКА ШАРНИРА КАРДАННОГО ВАЛА



K-400 MGC

6 ШЛИЦ

УПАКОВКА

- 1

ВИЛКА ШАРНИРА КАРДАННОГО ВАЛА



Л-400 MGC

КВАДРАТ

УПАКОВКА

- 1

ВИЛКА ШАРНИРА КАРДАННОГО ВАЛА

Master Part®

ЗАРЕГИСТРИРОВАННЫЙ ТОВАРНЫЙ ЗНАК

НЕЗАКОННОЕ ИСПОЛЬЗОВАНИЕ ТОВАРНОГО ЗНАКА ПРЕСЛЕДУЕТСЯ ПО ЗАКОНУ

09.01.09. Адаптеры-переходники BOM на карданный вал M Master Part® GRASS CUTTER



ХИТ

05.016.3800-Ф MGC

Втулка 32х38 Z=8 шлиц.,
вал 29х35 Z=6 зубьев.

Аналог АК.125.003

УПАКОВКА

- 1

ПЕРЕХОДНИК
(АДАПТЕР) НА КНОПКЕ



05.016.3800-02Ф MGC

Втулка 29х35 Z=6 шлиц.,
вал 32х38 Z=8 зубьев.

Аналог АК.123.005

УПАКОВКА

- 1

ПЕРЕХОДНИК
(АДАПТЕР) НА КНОПКЕ



ХИТ

05.016.3800 MGC

Втулка 32х38 Z=8 шлиц.,
вал 29х35 Z=6 зубьев.

Аналог АК.125.003

УПАКОВКА

- 1

ПЕРЕХОДНИК
(АДАПТЕР)



05.016.3800-02 MGC

Втулка 29х35 Z=6 шлиц.,
вал 32х38 Z=8 зубьев.

Аналог АК.123.005

УПАКОВКА

- 1

ПЕРЕХОДНИК
(АДАПТЕР)



05.016.3800-04 MGC

Втулка Z=21 шлиц.,
вал 29х35 Z=6 шлицов

УПАКОВКА

- 1

ПЕРЕХОДНИК
(АДАПТЕР)



05.016.3800-05 MGC

Втулка Z=21 шлиц.,
вал 32х38 Z=8 зубьев.

Аналог АК.123.005

УПАКОВКА

- 1

ПЕРЕХОДНИК
(АДАПТЕР)



ФИКСАТОР 14*76 MGC

Для типа крестовины К-040 (в сборе)

УПАКОВКА

- 5

ФИКСАТОР С КНОПКОЙ
КАРДАННОГО ВАЛА ВОМ



ФИКСАТОР 14*73 MGC

Для типа крестовины К-016 (в сборе)

УПАКОВКА

- 5

ФИКСАТОР С КНОПКОЙ
КАРДАННОГО ВАЛА ВОМ



КОМПЛЕКТ ТРЕУГОЛЬНЫХ ТРУБ

КАРДАННОГО ВАЛА 6-Й СЕРИИ,
ШАРНИР 400 (6S.03-53,6мм+6S.04-44,7мм)
L-2000 мм

УПАКОВКА

КОМПЛЕКТ ТРЕУГОЛЬНЫХ ТРУБ



КОМПЛЕКТ ТРЕУГОЛЬНЫХ ТРУБ

КАРДАННОГО ВАЛА 4-Й СЕРИИ,
ШАРНИР 160 (4S.03-43,4мм+4S.04-36,1мм)
L-2000 мм

УПАКОВКА

КОМПЛЕКТ ТРЕУГОЛЬНЫХ ТРУБ

Надежность начинается с деталей!

Надежность техники — это не случайность.
Это результат инженерного подхода, качественных материалов и точного соблюдения технологий производства.

M Master Part® поставляет решения для тех, кто ценит ресурс, стабильность и уверенность в работе техники.



09.02. Косилка роторная, запасные части к косилке роторной M Master Part® GRASS CUTTER



ХИТ

MP-165 MGC

Трактора

УПАКОВКА

МЕТАЛЛИЧЕСКАЯ КЛЕТКА

КОСИЛКА РОТОРНАЯ
С КАРДАННЫМ ВАЛОМ ЗАХВАТ 1,65 м



ХИТ

8245-036-010-309 MGC

Аналог WIRAX 1,65 / 1,85

Горизонтальные отверстия D=12,5 мм

УПАКОВКА

- 1

ДЕРЖАТЕЛЬ НОЖЕЙ КОСИЛКИ



ХИТ

8245-036-010-454 MGC

Размер: 94x40x3 мм, сталь 65Г, закален, окрашен.

Аналог 503601045

УПАКОВКА

- 25 - 250

НОЖ РОТОРНОЙ КОСИЛКИ
Подробнее на стр. 175



ХИТ

8245-036-010-263 MGC

Аналог WIRAX, Lisicki

В комплекте:
- шпонки;
- стопорные кольца.

УПАКОВКА

- 1

ВАЛ ШКИВА МАЛОГО
L=260 мм, D=25 мм



ХИТ

8245-036-010-617 MGC

Аналог WIRAX, Lisicki (1,35/1,65/1,85 м)

В комплекте:
- шпонки;
- стопорные кольца.

УПАКОВКА

- 1

ВАЛ РОТОРА ВЕРТИКАЛЬНЫЙ
L=455 мм, D=25 мм



ХИТ

8245-036-020-602 MGC

Аналог WIRAX, Lisicki

В комплекте:
- шпонки;
- стопорные кольца.

УПАКОВКА

- 1

ВАЛ ПРИВОДА КОСИЛКИ ОТ ВОМ
6 ШЛИЦОВ, L=475 мм, D=35 мм



ХИТ

8245-036-010-352 MGC 27/1000 ММ

Аналог WIRAX (1,65 м)

В комплекте:
- шпонки;
- стопорные кольца.

УПАКОВКА

- 1

ВАЛ ГОРИЗОНТАЛЬНЫЙ
L=1000 мм, D=27 мм



ХИТ

8245-036-010-352 MGC 32/1160 ММ

Аналог WIRAX (1,85 м)

В комплекте:
- шпонки;
- стопорные кольца.

УПАКОВКА

- 1

ВАЛ ГОРИЗОНТАЛЬНЫЙ
L=1160 мм, D=32 мм



8245-036-010-502 / 5036010530 MGC

Аналог WIRAX (1,65/1,85 м)

Класс прочности 10.9,
полукруглая головка,
квадрат, оцинкованный

УПАКОВКА

- 50

БОЛТ ДЕРЖАТЕЛЯ НОЖА
M12x25 мм



8245-036-010-515 MGC

Аналог WIRAX

Класс прочности 10.9, черный,
потайная головка под шестигранник
S=8мм

УПАКОВКА

- 50

БОЛТ ТАРЕЛКИ
M12x25 мм





09.03. Косилка КСФ-2.1 / КРН-2.1 M Master Part® GRASS CUTTER



ХИТ

КЗНМ 19.000 MGC

КСФ-2.1

Светлые сегменты 10961.03 / 10966.06 MGC
Крепление сегментов на болтах

Аналог КЗНМ 19.000

УПАКОВКА

- 1

АППАРАТ РЕЖУЩИЙ КСФ-2.1
В СБОРЕ



КЗНМ 17.000 MGC

КСФ-2.1

Усиленный подшипник,
утолщенная труба.

Аналог КЗНМ 17.000

УПАКОВКА

- 1

ШАТУН С ПОДШИПНИКОМ И РАЗБОРНОЙ ГОЛОВКОЙ
НОВОГО ОБРАЗЦА



ХИТ

10701.01 MGC

Вектор / Акрос / Торун / Ростсельмаш

Усиленный

УПАКОВКА

- 40

ПАЛЕЦ ДВОЙНОЙ НАПРАВЛЯЮЩИЙ ОТКРЫТОГО ТИПА 12 мм



ХИТ

0676182044 MGC

Вектор / Акрос / Торун / Ростсельмаш

Усиленный

УПАКОВКА

- 40

ПАЛЕЦ ДВОЙНОЙ НАПРАВЛЯЮЩИЙ ЗАКРЫТОГО ТИПА 12 мм



16503.01 MGC

Ростсельмаш / John Deere

Усиленный!

УПАКОВКА

- 20

ПАЛЕЦ
ТРОЙНОЙ НАПРАВЛЯЮЩИЙ
ЗАКРЫТОГО ТИПА 12 мм



379720 MGC

Комбайны New Holland TC56, Cx8070, Cr9080 и др.

Кованый!

УПАКОВКА

- 20

ПАЛЕЦ ДВОЙНОЙ
NEW HOLLAND



676235 MGC

Комбайны Claas Lexion, Medion, Mega, Dominator, Commandor

Кованый!

УПАКОВКА

- 20

ПАЛЕЦ ДВОЙНОЙ CLAAS



10961.03 MGC

Вектор / Акрос / Торун / Ростсельмаш

УПАКОВКА

- 25
- 200

СЕГМЕНТ СВЕТЛЫЙ MGC
С ГРУБОЙ НАСЕЧКОЙ



10966.06 MGC

Вектор / Акрос / Торун / Ростсельмаш

УПАКОВКА

- 25
- 200

СЕГМЕНТ СВЕТЛЫЙ MGC
С МЕЛКОЙ НАСЕЧКОЙ



КЗНМ 08.040 MGC

КСФ-2.1

Аналог КНБ-4-1, КЗНМ 08.040

УПАКОВКА

- 1

НОЖ КОСИЛОЧНЫЙ В СБОРЕ
С СЕГМЕНТАМИ СВЕТЛЫМИ MGC НА БОЛТАХ



КДП11-1 MGC

КСФ-2.1

Высококачественный подшипник, закаленный палец

УПАКОВКА

- 1
- 5

ГОЛОВКА ШАТУНА КСФ-2.1



КРН-2.1.03.609А MGC

КРН-2,1 / АС-1 / К-78М / КДН-210

УПАКОВКА

- 1
- 1

ШЕСТЕРНЯ РЕДУКТОРА Z=42



КРН-2.1.03.611А MGC

КРН-2,1 / АС-1 / К-78М / КДН-210

УПАКОВКА

- 1
- 1

ШЕСТЕРНЯ РЕЖУЩЕГО АППАРАТА
ПРОМЕЖУТОЧНАЯ Z=42



КРН-2.1.03.608А MGC

КРН-2,1 / АС-1 / К-78М / КДН-210

УПАКОВКА

- 1 - 1

ШЕСТЕРНЯ РЕЖУЩЕГО АППАРАТА
ПРОМЕЖУТОЧНАЯ Z=49



310 MGC

КСФ-2.1

Аналог КНБ-310

УПАКОВКА

- 1

ГОЛОВКА НОЖА
(ПЯТКА)



КДП-6011А MGC

Косилка КСФ-2,1

УПАКОВКА

- 10

ПАЛЕЦ ГОЛОВКИ ШАТУНА
С БУРТОМ В СБОРЕ



КРН-2.1 27.618/619 MP BLS

Косилка КРН-2.1, МТЗ-82, ЛТЗ-55, ЛТЗ-60

Головка 32 мм, М14х1.5,
L=28 мм, класс прочности 10.9,
ГОСТ1759.4-87

УПАКОВКА

- 20

БОЛТ НОЖА С ГАЙКОЙ



М6*16 MGC

Косилки КДП, КСФ-2,1

В сборе с гайкой, для крепления сегмента ножа, класс прочности 10.9

УПАКОВКА

- 100

БОЛТ ЗУБЧАТЫЙ
С ШЕСТИГРАННОЙ ГОЛОВКОЙ М6х16



М6*28 MGC

Косилки КДП, КСФ-2,1

В сборе с гайкой, для крепления сегмента ножа, класс прочности 10.9

УПАКОВКА

- 100

БОЛТ ЗУБЧАТЫЙ
С ШЕСТИГРАННОЙ ГОЛОВКОЙ М6х28



ПАРТНЕРСТВО, ОСНОВАННОЕ НА ДОВЕРИИ

За каждым сильным брендом стоят сильные партнеры. История **M MASTER PART®** — это не только история развития продукции, технологий и ассортимента. Это история сотен компаний, которые вместе с нами создавали репутацию бренда, расширяли свое присутствие на рынке и развивали собственный бизнес.

За двенадцать лет **M MASTER PART®** вырос из небольшой линейки запасных частей до бренда, объединяющего **1564 наименования продукции**, семь специализированных серий и тысячи клиентов в различных регионах.

Но главным достижением мы считаем не ассортимент. Главным достижением мы считаем доверие.

Именно доверие лежит в основе отношений между **M MASTER PART®** и его партнерами.

БЫТЬ ДИЛЕРОМ M MASTER PART® — ЗНАЧИТ БОЛЬШЕ, ЧЕМ ПРОДАВАТЬ ЗАПАСНЫЕ ЧАСТИ

Это означает представлять бренд, философия которого основана на качестве, инженерном подходе и ответственности перед конечным потребителем. Это означает работать с продукцией, которая создается для профессионалов и проходит многоступенчатый контроль качества. Это означает предлагать клиентам решения, в которых можно быть уверенным.

ЭКОСИСТЕМА ДЛЯ РАЗВИТИЯ БИЗНЕСА

Мы стремимся создавать для партнеров не просто выгодные условия закупки, а полноценную систему развития продаж.

Дилеры **M MASTER PART®** получают доступ к широкому ассортименту продукции, маркетинговой поддержке, технической экспертизе и инструментам продвижения бренда.

РАСТИ ВМЕСТЕ С БРЕНДОМ

Мы убеждены, что устойчивый рост возможен только тогда, когда выигрывают все участники партнерства.

Поэтому дилерская программа **M MASTER PART®** строится на принципах прозрачности, взаимного уважения и долгосрочного сотрудничества. Мы заинтересованы не в разовых продажах. Мы заинтересованы в том, чтобы наши партнеры становились сильнее, расширяли клиентскую базу, увеличивали продажи и укрепляли свои позиции на рынке. Потому что успех дилера — это лучший показатель силы бренда.



m-masterpart.ru

БУДУЩЕЕ СОЗДАЕТСЯ ВМЕСТЕ

Сегодня специалисты **M MASTER PART®** продолжают активно расширять ассортимент, развивать новые товарные направления и внедрять современные технические решения.

Каждая новая позиция в каталоге, каждая новая серия продукции и каждый новый проект создаются с одной целью — дать нашим партнерам дополнительные возможности для роста. Мы уверены, что самые успешные истории еще впереди. И приглашаем вас стать частью этой истории.

M MASTER PART® — серьезное преимущество для серьезного бизнеса.

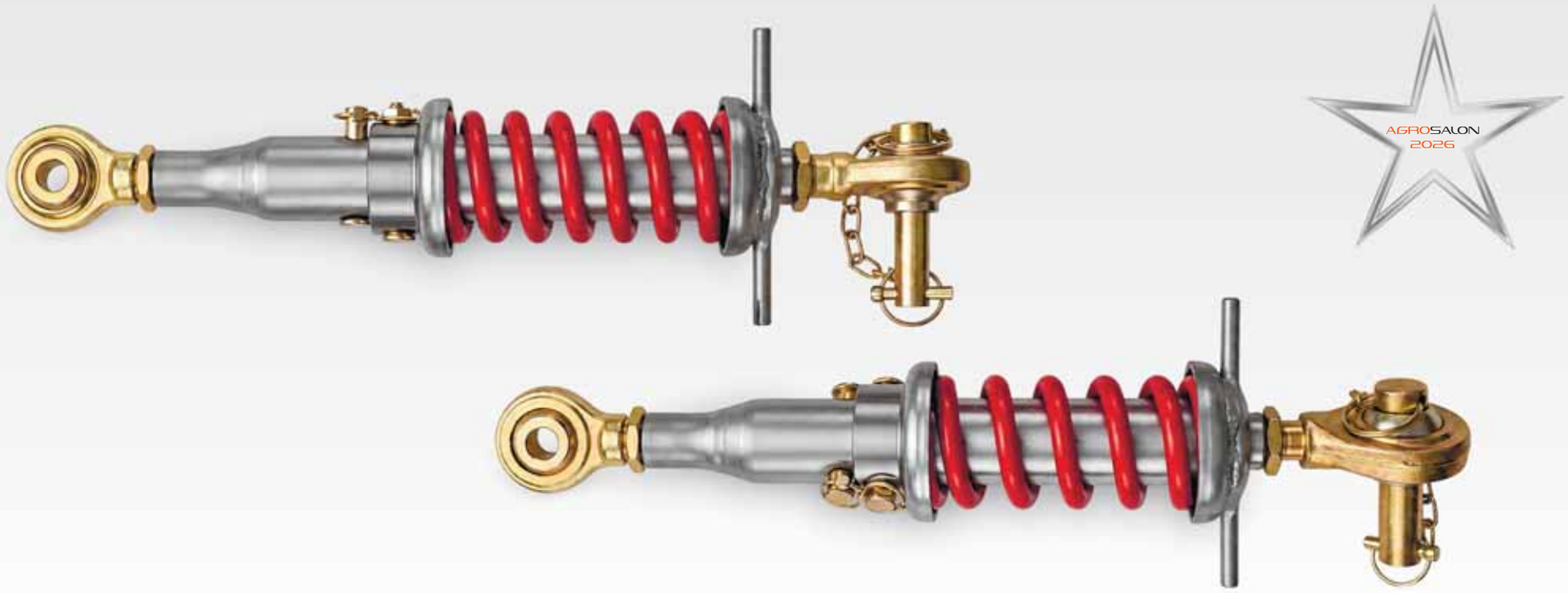

A61.03.000-M MP для МТЗ-80/82

Смотрите на стр. 92

1220-4605590-M MP для МТЗ-1221

ТЯГА ЦЕНТРАЛЬНАЯ ЗАДНЕЙ НАВЕСКИ МОДЕРНИЗИРОВАННАЯ (С АМОРТИЗАЦИЕЙ, ПАЛЬЦЕМ, ЧЕКОЙ И ЦЕПОЧКОЙ)

УНИКАЛЬНОСТЬ И НОВИЗНА КОНСТРУКЦИИ

Штатные центральные тяги тракторов МТЗ-80/82 и МТЗ-1221 представляют собой жесткий регулируемый элемент.

Конструктивная новизна изделий А61.03.000-М (МР) и 1220-4605590-М МР заключается во включении механического пружинного амортизационного блока непосредственно в силовую цепь центральной тяги. В отличие от стандартного исполнения, изделия не только фиксируют геометрию навесного агрегата, но и участвуют в управлении характером передачи динамического усилия.

Практическая значимость конструкций определяется условиями эксплуатации массового парка МТЗ-80/82 и МТЗ-1221. Неровный рельеф, переменная плотность почвы, динамические колебания орудия и транспортные режимы формируют повторяющиеся ударные и вибрационные воздействия. При жесткой передаче усилия они ускоряют износ посадочных мест, пальцев, шарниров и резьбовых соединений, вызывают рост люфтов и увеличивают риск внеплановой остановки техники.

Применение амортизирующих тяг позволяет снизить выраженность пиковых импульсов до их передачи на смежные узлы.

Посадочные отверстия винтов соответствуют размерам завода-изготовителя

В производстве используется бесшовная толстостенная труба

Регулировка клиренса (высоты) в широком диапазоне

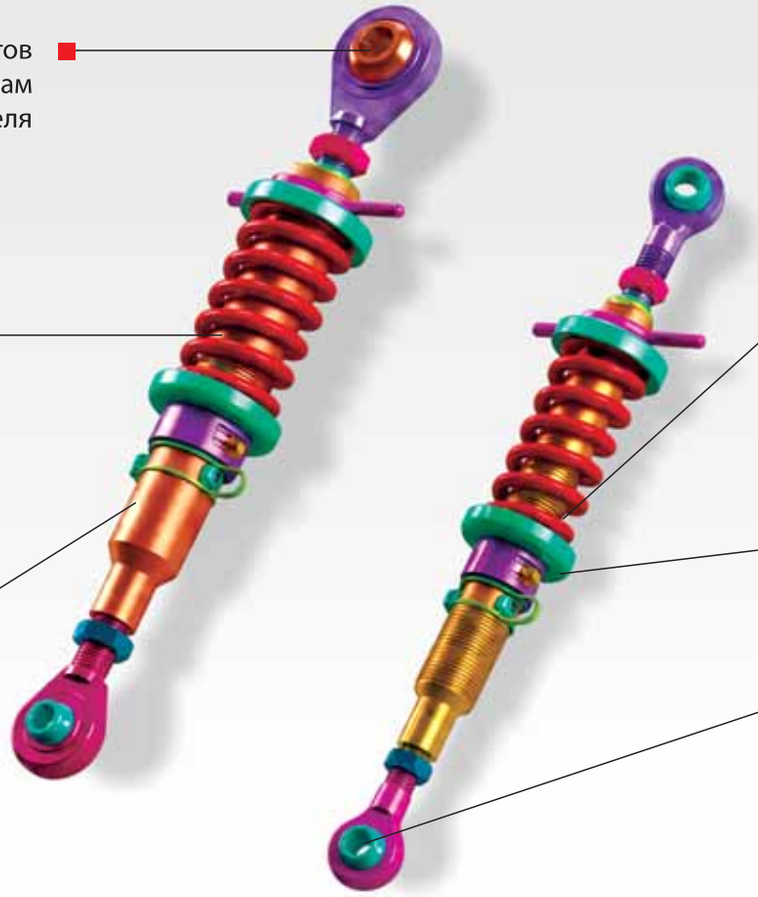

Винты выполнены из кованой стали, что обеспечивает дополнительную несущую нагрузку

Защитное анодированное и полимерное покрытие

Шарнирные подшипники высокого качества!

Конкурентоспособность А61.03.000-М (МР) и 1220-4605590-М МР оценивается относительно стандартной жесткой центральной тяги, выполняющей только соединительную и регулировочную функции.

Преимущества изделий формируются за счет сочетания совместимости, демпфирования, ресурсных характеристик, материалов и защитных покрытий.

ПРЕИМУЩЕСТВА ИЗДЕЛИЙ:

- Амортизационная функция;
- Полная совместимость;
- Высокоресурсная конструкция;
- Прочность силовых элементов;
- Стойкость амортизирующего элемента;
- Антикоррозионная защита;
- Эксплуатационная автономность;
- Удобство внедрения.

ИНЖЕНЕРНЫЕ ХАРАКТЕРИСТИКИ, ВЛИЯЮЩИЕ НА УЛУЧШЕНИЕ ПРОЦЕССОВ!

09. НАВЕСНОЕ СЕЛЬХОЗ-ОБОРУДОВАНИЕ, ЗАПАСНЫЕ ЧАСТИ К КОМБАЙНАМ



09.04 Прессподборщик ПРФ, БДМ, БДП М Master Part®



БДМ 4*4-01.01 СБ МР

Обслуживаемый!

В комплекте:
- болты крепления узла и диска: М16*100-2 шт., М12*30-6 шт.

ХИТ

УПАКОВКА

- 1

КОРПУС ПОДШИПНИКА РЕЖУЩЕГО УЗЛА БДМ, БДП



ПР 07.00.080 MGC

Пресс-подборщики ПРФ-180, ПРФ-145, МТЗ-80, МТЗ-82, ЮМЗ-6

Крепление на сварке!

ХИТ

УПАКОВКА

- 1 - 25

КУЛАЧОК С РОЛИКОМ СФЕРИЧЕСКИМ (ЭСЦЕНТРИК) С ОТВЕРСТИЕМ



ПР 07.00.080-01 MGC

Подборщик ПРФ-145, пресс-подборщик ПРП-1.6

Крепление на сварке!

ХИТ

УПАКОВКА

- 1 - 25

КУЛАЧОК С РОЛИКОМ ЦИЛИНДРИЧЕСКИМ (ЭКСЦЕНТРИК) С ВЫЕМКОЙ



ПБ 16.01.605-01 СБ MGC

ПР 07.00.080-01

В комплекте:
- ролик;
- подшипник;
- кольцо стопорное.

ХИТ

УПАКОВКА

- 10

РОЛИК ЦИЛИНДРИЧЕСКИЙ С ПОДШИПНИКОМ



ХИТ

ПБ 16.01.605 СБ MGC

ПР 07.00.080

В комплекте:
- ролик;
- подшипник;
- кольцо стопорное.

УПАКОВКА

- 10

РОЛИК СФЕРИЧЕСКИЙ
С ПОДШИПНИКОМ



ПР 01.00.120А MGC

ПРФ-145/180 (ПР 02.627)

Зацеп под 3 кулачка
ПРФ-145/180 (ПР 02.627)

УПАКОВКА

- 1

ПОЛУМУФТА ШЛИЦЕВАЯ



ПР 01.00.100А MGC

ПРФ-145/180 (ПР 02.626)

Зацеп под 3 кулачка
ПРФ-145/180 (ПР 02.626)

УПАКОВКА

- 1

ПОЛУМУФТА ШПОНОЧНАЯ



ХИТ

ПСБ 56.448 МР

ПРФ-110 / 145 / 180

УПАКОВКА

- 5

СКАТ ПОДБОРЩИКА



ХИТ

ПБ 16.01.607 MGC

ПРФ-110 / 145 / 180

Палец пружинный, окрашенный

УПАКОВКА

- 100

ЗУБ ПБ-1.6

Собирайте урожай
ВОВРЕМЯ!





09.05 Жатки валковые ЖВН-6, ЖРБ-4.2, режущая система (Шумахер аналог) M Master Part® GRASS CUTTER



ХИТ

199.471.200.002 MGC
Комбайна РСМ

УПАКОВКА
- 1

ПРИВОД НОЖА ЖАТКИ
СО ШКИВОМ



02601.09 (14230) MGC
Шумахер аналог

С пластиковым кольцом!

УПАКОВКА
- 1

ГОЛОВКА ПРИВОДА РЕДУКТОРА НОЖА 27мм В СБОРЕ



02602.02 (15956 / 02602.09) MGC
Шумахер аналог

Со стальным кольцом!

УПАКОВКА
- 1

ГОЛОВКА ПРИВОДА РЕДУКТОРА НОЖА 27мм В СБОРЕ



02602.08 MGC
Шумахер аналог

Со стальным кольцом!

УПАКОВКА
- 1

ГОЛОВКА ПРИВОДА РЕДУКТОРА НОЖА 27мм В СБОРЕ

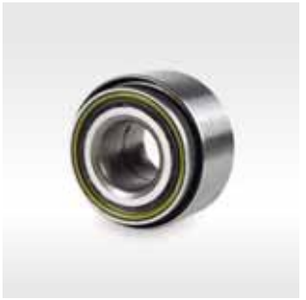

03166.02 MGC

УПАКОВКА

- 1

ПОДШИПНИК ГОЛОВКИ ПРИВОДА РЕДУКТОРА

Сильная торговая марка, лидер в области запасных частей для тракторов и другой сельскохозяйственной техники — это не только продукция. Это люди, которые создают ее, выбирают, рекомендуют, продают, устанавливают и ежедневно проверяют в реальной работе.

M Master Part® думает о каждом звене товаропроводящей сети — от тех, кто трудится на производстве до людей, работающих в поле. Поэтому мы создаем не только надежные технические решения, но и полезные фирменные вещи для повседневной жизни наших партнеров.

Подставка для телефона, зонт и другие аксессуары — это знак внимания и уважения к менеджерам, которые представляют бренд перед конечным потребителем.

МЫ СОЗДАЕМ даже музыку — потому что УВЕРЕННОСТЬ в результате начинается с правильного настроя!

Сканируйте QR-код, слушайте фирменную песню **M Master Part®** и работайте в ритме сильного бренда.

Продукция M Master Part®

— это результат тщательного выполнения всех технических требований и ГОСТов на всех этапах производства. Ведь мы знаем, что для конечного потребителя экономически целесообразно приобретать запасную часть высокого качества, так как она не будет причиной простоя техники в самый неподходящий момент, причиной срыва посевной либо уборочной.



Фирменная подставка **M Master Part®** — удобство, которое всегда под рукой

Фирменный зонт-трость **M Master Part®** — надежность, которую можно взять с собой







10. Валы и шестерни МТЗ-1221
M Master Part®



80С-1701032 МР

МТЗ-1221

Сталь 20ХН3А, закалка поверхности шлицов и зубьев

УПАКОВКА

- 1

ВАЛ ПЕРВИЧНЫЙ КПП



80-1701252 МР

МТЗ-1221

УПАКОВКА

- 1

ВАЛ ВТОРИЧНЫЙ



85-1601113-В МР

МТЗ-1221

УПАКОВКА

- 1

ВАЛ СЦЕПЛЕНИЯ



85-1601026 МР

МТЗ-1221

УПАКОВКА

- 1

ВАЛ ПРИВОДА ВОМ



80С-1701060-А МР

МТЗ-1221

УПАКОВКА

- 1

СИНХРОНИЗАТОР



74-1701060 МР

МТЗ-920

УПАКОВКА

- 1

СИНХРОНИЗАТОР



112-1701224 МР

МТЗ-1221

УПАКОВКА

- 1

ШЕСТЕРНЯ (Z=21)



112-1701361 МР

МТЗ-1221

УПАКОВКА

- 1

ШЕСТЕРНЯ (Z=22)



1521-1701042 МР

МТЗ-1221

УПАКОВКА

- 1

ШЕСТЕРНЯ (Z=22)



74-1701100 MP
МТЗ-1221

УПАКОВКА

- 1

ШЕСТЕРНЯ (Z=24)



80С-1701048 MP
МТЗ-1221

УПАКОВКА

- 1

ШЕСТЕРНЯ
ВАЛА ПЕРВИЧНОГО (Z=24)



1522С-1701048 MP
МТЗ-1221

УПАКОВКА

- 1

ШЕСТЕРНЯ (Z=26)



112-1701202 MP
МТЗ-1221

УПАКОВКА

- 1

ШЕСТЕРНЯ (Z= 27)



1221С-1701042 MP
МТЗ-1221

УПАКОВКА

- 1

ШЕСТЕРНЯ (Z=27)



260-1005030 MP
МТЗ-1221

УПАКОВКА

- 1

ШЕСТЕРНЯ
КОЛЕНЧАТОГО ВАЛА (Z=27)



74-1701110 СБ MP
МТЗ-920

УПАКОВКА

- 1

ШЕСТЕРНЯ (Z=27)



1221С-1701052 MP
МТЗ-1221

УПАКОВКА

- 1

ШЕСТЕРНЯ (Z=30)



1221-1701219 MP
МТЗ-1221

УПАКОВКА

- 1

ШЕСТЕРНЯ (Z=31)



1522С-1701054 МР
МТЗ-1221

УПАКОВКА

- 1

ШЕСТЕРНЯ (Z=31)



1221-1802041 МР
МТЗ-1221

УПАКОВКА

- 1

ШЕСТЕРНЯ (Z=32)



1221С-1701054 МР
МТЗ-1221

УПАКОВКА

- 1

ШЕСТЕРНЯ (Z=33)



112-1701221 МР
МТЗ-1221

УПАКОВКА

- 1

ШЕСТЕРНЯ ПРОМЕЖУТОЧНОГО ВАЛА КПП (Z=34)



1221-1701216 МР
МТЗ-1221

УПАКОВКА

- 1

БЛОК ШЕСТЕРЕН (Z=40)



1522С-1701052 МР
МТЗ-1221

УПАКОВКА

- 1

ШЕСТЕРНЯ (Z=37)



80-1701313-Б МР
МТЗ-1221

УПАКОВКА

- 1

ШЕСТЕРНЯ (Z=37)



1221-1701212 МР
МТЗ-1221

УПАКОВКА

- 1

ШЕСТЕРНЯ (Z=36)



1520-2308062-05 МР
МТЗ-1221

УПАКОВКА

- 1

ШЕСТЕРНЯ (Z=34)



112-1701312 MP
МТЗ-1221

УПАКОВКА
- 1

ШЕСТЕРНЯ
ВТОРИЧНОГО ВАЛА (Z=42/30)



1221-1802042 MP
МТЗ-1221

УПАКОВКА
- 1

ВАЛ ПРИВОДА ПВМ



1221-2407541 MP
МТЗ-1221

УПАКОВКА
- 1

ВАЛ ЗАДНЕГО МОСТА
ЛЕВЫЙ



1520-2308037 MP
МТЗ-1221

УПАКОВКА
- 1

ОСЬ ПЕРЕДНЕГО МОСТА



1520-2308037-01 MP
МТЗ-1221

УПАКОВКА
- 1

ОСЬ ПЕРЕДНЕГО МОСТА



1520-2308065 MP
МТЗ-1221

УПАКОВКА
- 1

ВАЛ ПЕРЕДНЕГО
ВЕДУЩЕГО МОСТА



260-1006316 MP
МТЗ-1221

УПАКОВКА
- 1

ШЕСТЕРНЯ ПРИВОДА
КОМПРЕССОРА (Z=43)



556314 MP
Аналог:
CARLISLE S73067386,
GIRLING 575570

УПАКОВКА
- 1

ЦИЛИНДР ТОРМОЗНОЙ
ГЛАВНЫЙ



74-1701032 MP
МТЗ-1221

УПАКОВКА
- 1

ВАЛ ПЕРВИЧНЫЙ ГОЛЫЙ
СИНХРОНИЗАТОРА КПП



80С-1601061 МР
МТЗ-1025/1522/1523

УПАКОВКА

- 1

ВТУЛКА
КОРПУСА СЦЕПЛЕНИЯ



822-2308065 МР BLS
МТЗ-1221

УПАКОВКА

- 1

ВАЛ РЕДУКТОРА
КОНЕЧНОЙ ПЕРЕДАЧИ ПВМ
МТЗ-1221 L=230 мм



822-2308065-01 МР BLS
МТЗ-1221

УПАКОВКА

- 1

ВАЛ РЕДУКТОРА
КОНЕЧНОЙ ПЕРЕДАЧИ ПВМ
МТЗ-1221 L=290 мм

Master Part® – это:

- Узнаваемый бренд, а значит доверие и лояльность потребителей;
- 100% контроль качества готовой продукции;
- Большой ассортимент (более 1500 наименований);
- Использование технологий, не имеющих аналогов в РФ;
- Долгосрочное сотрудничество;
- Информационная и тематическая поддержка партнеров.

Наше КАЧЕСТВО —
ваше СПОКОЙСТВИЕ!





11. Ремни M Master Part® BELTS





11*10*1250 MP

MT3-80/82

ВЫСОКОКАЧЕСТВЕННАЯ армированная резина!

УПАКОВКА

- 1

РЕМЕНЬ ВЕНТИЛЯТОРА МТЗ



11*10*2900 MP

WIRAX-1,65

ВЫСОКОКАЧЕСТВЕННАЯ армированная резина!

УПАКОВКА

- 5

РЕМЕНЬ КОСИЛКИ



80В-6800000-П МР

Смотрите на стр. 97

СИДЕНЬЕ ОПЕРАТОРА УК «ПРОФИ-П»

Сиденье оператора 80В-6800000-П МР «Профи-П» — не просто элемент комфорта, а часть системы виброзащиты и безопасности рабочего места: от подвески и посадки напрямую зависят утомляемость оператора при многочасовой работе и точность управления машиной к концу смены.

КЛЮЧЕВЫЕ ОСОБЕННОСТИ:

Пневматическая подвеска гасит вертикальные толчки и вибрацию от неровностей поля и дороги существенно эффективнее механических пружинных аналогов, снижая ударную нагрузку на позвоночник оператора при многочасовой смене.

Поворотный механизм позволяет разворачивать сиденье для удобного обзора при работе с задним навесным и прицепным оборудованием, без разворота корпуса и лишней нагрузки на поясницу.

Обивка из экокожи и жаккарда сочетает износостойкость контактных зон сиденья с воздухопроницаемостью центральной части, что особенно важно при долгой работе в жаркую погоду.

Подголовник и подлокотники обеспечивают дополнительную опору для шеи, плечевого пояса и рук.

Посадочные размеры и крепежная база сиденья рассчитаны на штатную установку на большинстве колесных тракторов без изготовления переходного кронштейна.

АРТИКУЛЫ

Найдите нужный артикул
и перейдите на страницу

АРТИКУЛ	
01-21C6 M	044
01M-21C6 M	044
026.1112110 M	019
02601.09 (14230) MGC	228
02602.02 (15956/02602.09) MGC	228
02602.08 MGC	228
03166.02 MGC	229
03Z80 AAAES3 24 VDC G MP #778	160
04Z50 AAAA ES3 12 VDC MP #767	160
05.016.3800 MGC	216
05.016.3800-02 MGC	217
05.016.3800-02Ф MGC	216
05.016.3800-04 MGC	217
05.016.3800-05 MGC	217
05.016.3800-Ф MGC	216
0676182044 MGC	220
06DCV100 (1+2/5+6) MP #787	162
06DCV100 (DCV100/6) MP #786	162
082-1103010 M	019
082-1103010-A M	019
101S-1000 MP #804	170
101S-100-LS MP #791	170
101S-125 MP #800	170
101S-125-LS MP #792	170
101S-160-LS MP #793	170
101S-200 MP #802	170
101S-200-LS MP #794	170
101S-80 MP #803	169
101S-800-LS MP #796	170
101S-80-LS MP #790	169
102-3405103-S MP BLS	085
102-3405103-B MP BLS	085
1025-1205015 MP	023
10701.01 MGC	220
10961.03 MGC	221
10966.06 MGC	221
11*10*1250 MP	236
11*10*2900 MP	236
11.1112010-04 M	019
112.08.70.00.001 MPE	114
112-1701202 MP	232
112-1701221 MP	233

АРТИКУЛ	
112-1701224 MP	231
112-1701312 MP	234
112-1701361 MP	231
112-2203010 MP	054
1212.3737-04 MPE	128
1212.3737-05 MPE	128
1220-3003010 MP	077
1220-3003020-A MP	077
1220-3003020-A01 MP	077
1220-3003021 MP	078
1220-4605104 MP	094
1220-4605107-СБ MP BLS	095
1220-4605108 MP BLS	095
1220-4605108-01 MP BLS	095
1220-4605590-M MP	93
1221-1101345 MP STL	021
1221-1101480 MP STL	021
1221-1101480 MP STL	021
1221-1205015 MP	022
1221-1301020-C MP	027
1221-1303000-A2 MP	028
1221-1701212 MP	233
1221-1701216 MP	233
1221-1701219 MP	232
1221-1802041 MP	233
1221-1802042 MP	234
1221-2407541 MP	234
1221-ВЗД-ФЦ 1200 MP	024
1221C-1701042 MP	232
1221C-1701052 MP	232
1221C-1701054 MP	233
130-1601130-A M	046
130-1601130-A MP	046
131-2201025 MP	058
14.1112110-A M	018
14-1601130-01 M	047
14-1601130-02 MP	047
142-4605076 MP	094
14-69-107 M	018
150.21.024-2 M	042
150.21.024-2 MP	042
150.21.024-2-P MP	042

АРТИКУЛ	
1520-2308024-20 MP	064
1520-2308037 MP	234
1520-2308037-01 MP	234
1520-2308062-05 MP	233
1520-2308065 MP	234
1521-1701042 MP	231
1521-2308070 MP BLS	064
1522-1101180 MP STL	021
1522C-1701048 MP	232
1522C-1701052 MP	233
1522C-1701054 MP	233
16503.01 MGC	221
169.1301010 MP	026
16-C30-8A MP	017
16C35P MP	017
171.1112110-01 M	018
172.1112110-11.01 M	018
18-14-135СП M	044
182-1601090-A MP	038
184-1601130 MP	046
192.090.010 MPE	097
192.090.010-01 MPE	097
199.471.200.002 MGC	228
1P40-A1 GKZ1 MP #700	153
1P40-A8 GKZ1 MP #701	153
1P40-K15 GKZ1 MP #702	153
1P40-K16 GKZ1 MP #703	153
1P80-A1 GKZ1 MP #763	158
2022-1601090-80A-H MP	037
2022-1601090A-H MP	037
2022-1601130-H MP	040
21.1106010 MP	016
21.1106010-M MP	017
21.1106350-01 MP	017
214.1112110-60 M	019
2256010-2204000 MP	057
236-1106210-A2 MP	017
236-1106288-B MP	017
238-1601130 M	047
240-1001025 MP	009
240-1002001-Б2 MP	009
240-1002047 MP BLS	010

АРТИКУЛ	
240-1002047-01 MP BLS	010
240-1004100 M	009
240-1005030-A MP BLS	074
240-1005131Б-02 M	009
240-1006327 MP BLS	074
240-1007014/15-Б4 MP BLS	009
240-1007014-Б4 MP BLS	009
240-1007015-Б4 MP BLS	009
240-1007020 MP	010
240-1022061 MP BLS	074
240-1104160-01 MP STL	020
240-1104160-02 MP STL	020
240-1104160-03 MP STL	020
240-1104160-04 MP STL	020
240-1104160-07 MP STL	020
240-1104300 MP	021
240-1104300-01,02,03,04 MP	021
240-1105010 MP	010
240-1105010-КС MP	010
240-1307010 MP	027
240-1308040 M	029
240-3509150 MP RB	021
240-3509150 MP STL	021
240-3509150-01 MP RB	021
240-3509150-2 MP STL	021
243-1005015 MP	009
245-1005015-A MP	009
245-1006311-B1 MP BLS	072
245-1006320-Г MP	019
245-1008013 M	012
245-1008014-A M	012
245-1008030-A1 MP	010
245-1008033 M	012
245-1017015-Б MP	010
245-1104160-02 MP STL	020
245-1104180-A1-02 MP STL	020
245-1104180-A1-03 MP STL	020
245-1104180-A1-04 MP STL	020
245-1104180-A1-07 MP STL	020
245-1104180-A1-09 MP STL	021
245-1117010-Г MP	010
245-1118010-B M	012

АРТИКУЛ	
245-1118030-B M	012
245-1306040 MP	029
245-1308040-A M	029
245-1601090 MP	038
245-1601130 MP	046
25.21.025-A M	043
25.21.031-A MP	039
250K.21.500 MP	038
2522-1601130-H MP	040
260-1005030 MP	232
260-1005141 M	012
260-1005405 M	013
260-1006316 MP	234
260-1104300-Б1-01/02/03/04/05/06 MP	021
260-1307116-02 MP	027
260-3509150 MP RB	021
261.1112110 M	019
2P40-1A1A1 GKZ1 MP #714	154
2P40-1A8A8 GKZ1 MP #715	154
2P40-1K16A1 GKZ1 MP #716	154
2P40-1K16K16 GKZ1 MP #717	154
2P80-A1A1 GKZ1 MP #764	158
2P80-A8A8 GKZ1 MP #768	158
2УТНИ-1111005 MP	014
30*52-1(2,2) MP	066
301.3828 MPE	129
31.5205-450 MP	098
310 MGC	222
320-1601090 MP	033
320-1601130 MP	041
320P-2302010-A MP	055
33.1111074-01 M	018
33.5205-900 MP	098
36-3104019 M	078
37.1106010-10 MP	017
37.1106010-20 MP	017
379720 MGC	221
3P40-1A1A1A1 GKZ1 MP #728	155
3P40-1A8A8A8 GKZ1 MP #729	155
3P40-1K16A1A1 GKZ1 MP #730	155
3P40-1K16A8A1 GKZ1 MP #731	155
3P40-1K16K16A1 GKZ1 MP #732	156

АРТИКУЛ	
3P40-1K16K16K16 GKZ1 MP #733	156
3P80-A1A1A1 GKZ1 MP #765	158
40*25*160-ШС (400) MP #187	166
40*25*250 (444) MP #200	166
40*25*250-ШС (444) MP #201	166
40-3001022 MP BLS	066
40-3103017 M	078
412-2201025 MP	058
4221658485 MP	038
4221658887 MP	044
4310-2205025 MP	058
44-4-1-1-2 MP	044
445-16C15 M	018
45-1604040 M	043
45-1604040 MP	043
45-1604040-A4 M	044
45-1604040-A4 MP	043
45-1604050 M	044
45-1604050-A4 M	044
48-1701032-A MP BLS	052
4P40-1A1A1A1A1 GKZ1 MP #744	156
4P40-1K16A1A1A1 GKZ1 MP #745	156
4P40-1K16K16A1A1 GKZ1 MP #746	157
4P80-A1A1A1A1 GKZ1 MP #769	159
4УТНИ-1111005-144 MP	014
4УТНИ-1111005-20 MP	013
4УТНИ-1111007 MP	014
4УТНИ-1111007-245E2 MP	014
4УТНИ-1111007-420 MP	013
4УТНИ-1111007-Д245 MP	014
4УТНМ-1111410-01 M	017
50*25*200 (395) MP #199	166
50*30*200 (435) MP #198	166
50*30*320 (555) MP #197	166
50*30*320-ШС (555) MP #186	166
50-1303062 MP	028
50-1306028 MP	028
50-1601180-A M	048
50-1601215 MP BLS	048
50-1701045 MP BLS	071
50-1701048 MP BLS	071
50-1701105 MP BLS	074

АРТИКУЛ	
50-1701185 MP BLS	052
50-1701188 MP BLS	053
50-1701196 MP BLS	072
50-1701198-A MP BLS	072
50-1701212 MP BLS	070
50-1701214 MP BLS	070
50-1701216 MP BLS	070
50-1701218 MP BLS	071
50-1701252 MP BLS	052
50-1701434 MP BLS	053
50-1702080-A-01 MP	052
50-1702236 MP	052
50-2403062-A2 MP BLS	067
50-2407028 MP	067
50-3000011 MP BLS	066
50-3001022A MP	078
50-3003010-A4 MP	077
50-3401060 MP	086
50-3401062 MP	058
50-3405047 MP BLS	087
50-3406034 MP BLS	086
50-3502000 MP	082
50-3502030 M	082
50-3502040 M #165	081
50-3502040 MP #163	081
50-3502040-R M #164	081
50-3502040-R MP #162	081
50-4202045 MP BLS	090
50-4605012 MP	092
50-4605076-01 MP	094
50-4605086 MP BLS	094
50-4605115 MP	093
52-1802078-A MP BLS	060
52-1802091 MP BLS	072
52-1802094-PH MP BLS	053
52-2203020 MP BLS	061
52-2301056-01 MP BLS	066
52-2301058-A MP	064
52-2301058-A3 MP	066
52-2302010-P MP BLS	063
52-2302015-A MP BLS	074
52-2302030 MP BLS	070

АРТИКУЛ	
52-2308061 MP BLS	071
52-2308063 MP BLS	063
52-2308065 MP BLS	064
52-2308084-A1 MP	063
52-2308094 MP BLS	066
52-2308097 MP	066
52-2308099 MP BLS	066
52-2308100 MP	063
52-2308101 MP BLS	064
52-2308110-A2 MP	063
52-2308115-A2 MP	062
52-2308135 MP BLS	063
52-2308135-01 MP BLS	063
52-3003010-A2 MP	077
5320-2201025 MP	058
5336-3509012 MP	082
55-1601090-80A-DS MP	037
55-1601090-80A-H MP	037
55-1601090-80A-P MP	037
55-1601090A-DS MP	037
55-1601090A-H MP	037
55-1601090A-P MP	037
556314 MP	234
5P40-A1A1A1A1A1 GKZ1 MP #762	157
60-1205015-A MP	023
60-1205015-A2 MP	023
6-152-12V MPE	128
676235 MGC	221
680-4607140 00/90 (Ф10 X 1) TRITON	197
680-4607140 00/90 (Ф10 X 1) TRITON	198
680-4607140 00/90 (Ф10 X 1) TRITON	198
680-4607140 00/90 (Ф10 X 1) TRITON	198
680-4607140 00/90 (Ф10 X 1) TRITON	198
680-4607140-01 00/90 (Ф10 X 1) TRITON	197
680-4607140-03 00/90 (Ф10 X 1) TRITON	197
680-4607140-04 00/90 (Ф10 X 1) TRITON	197
680-4607140-05 00/90 (Ф10 X 1) TRITON	197
680-4607140-06 00/90 (Ф10 X 1) TRITON	197
680-4607140-07 00/90 (Ф10 X 1) TRITON	197
680-4607140-08 00/90 (Ф10 X 1) TRITON	197
680-4607140-09 00/90 (Ф10 X 1) TRITON	197
6A1-20C2-16 M	019

АРТИКУЛЫ

Найдите нужный артикул
и перейдите на страницу

АРТИКУЛ	
6A1-20C2-40 M	019
6A1-20C2-70.02 M	018
6A1-20C2-80 M	018
6A1-20C2Д M	018
6P40-A1A1A1A1A1A1 GKZ1 MP #761	157
700.22.01.080P MP	058
700.22.03.000-3 MP	056
700A.22.04.000-2 MP	056
700A.22.08.000-2 MP	056
701.22.08.000-2 MP	056
70-1101345 MP STL	020
70-1104180 MP STL	020
70-1301020-A MP	027
70-1301020-C MP	027
70-1303000-A3 MP	028
70-1303000-A4 MP	028
70-1303001 MP	028
70-1601021-Б MP BLS	048
70-1601026 MP BLS	048
70-1601081 MP BLS	049
70-1601086 MP BLS	072
70-1601088-Б MP BLS	074
70-1601090-A MP	033
70-1601090A-80A-B MP #1162	033
70-1601090A-80A-B-01 MP #1163	033
70-1601090A-80A-DS MP #1164	033
70-1601093 MP	050
70-1601095 MP	049
70-1601096 MP	049
70-1601120 MP	050
70-1601130 M #208	040
70-1601130-B M #207	040
70-1601138 M	041
70-1601140 MP BLS	049
70-1701082 MP BLS	071
70-1701182-Б-02 MP BLS	052
70-1701186 MP BLS	053
70-1702020-СБ MP	052
70-1702125 MP	053
70-1721025 MP BLS	071
70-1721031 MP BLS	071
70-1721041 MP BLS	072

АРТИКУЛ	
70-1721045 MP BLS	053
70-1721113-A MP BLS	052
70-2407053 MP BLS	072
70-2407053-01 MP BLS	072
70-2409010-БМД MP	085
70-2801120-A1 MP	078
70-3503018 MP	082
70-3504055 MP BLS	082
70-3801080/70-3801100 MP STL	021
70-3801100 MP STL	021
70-3801180 MP RB	021
70-3801180 MP STL	021
70-3801180-2 MP STL	021
70-4202018 MP BLS	091
70-4202020 MP BLS	089
70-4202024 MP BLS	090
70-4202026 MP BLS	090
70-4202043 MP BLS	072
70-4202044-Б MP BLS	090
70-4202060 MP BLS	090
70-4202100-A MP #203	089
70-4202100-A2 MP #202	089
70-4216040 MP BLS	090
70-4605000 MP	093
70-4605023 MP BLS	093
70-4605026 MP BLS	093
70-4605026-SB MP BLS	093
70-4605026-K-SB MP BLS	093
70-4605047-01 MP	094
70-4605048-01 MP	093
70-4605320 MP BLS	094
70-8115022-A M	029
70У-1301010-A MP	026
70У-1301010-M MP	026
70У-1301010-C MP	026
70У-1301055 MP	027
70У-1301055-КС MP	027
70У-1301075 MP	028
70У-1301075-КС MP	027
70У-1405010 MP	027
72-1700010-Б1 MP	051
72-1802020 MP	053

АРТИКУЛ	
72-2201023-01 MP	055
72-2203010 MP	054
72-2203010-K MP	054
72-2203010-M MP	054
72-2203025 MP	057
72-2209010 MP	060
72-2209011 MP	060
72-2209013 MP BLS	061
72-2209014 MP BLS	060
72-2209017 MP	061
72-2300020-A-04 MP	062
72-2308005-03 MP	062
72-2308010-03 MP	062
72-2308017 MP BLS	064
72-2308030 MP	063
72-2308045 MP	063
72-2308062 MP BLS	071
72-2308070 MP BLS	064
74-1701032 MP	234
74-1701060 MP	231
74-1701100 MP	232
74-1701110 СБ MP	232
77.13.117-110 M	028
787.000.030 MP	098
787.000.030-СБ MP	098
79.36.026P-01 MP	057
7P40-A1A1A1A1A1A1A1 GKZ1 MP #771	157
80*40*250 (550) MP #196	166
80*40*250-ШС (550) MP #185	166
80*40*320 (620) MP #195	166
80*40*320-ШС (620) MP #183	166
80*40*400 (700) MP #194	166
80*40*400-ШС (700) MP #182	166
80*40*500 (800) MP #193	166
80*40*500-ШС (800) MP #181	166
80*40*630 (930) MP #192	166
80*40*630-ШС (930) MP #180	166
80*40*800 (1100) MP #191	166
80*40*800-ШС (1100) MP #179	166
80*50*200 (500) MP #190	166
80*50*200-ШС (500) MP #178	166
80*50*400-ШС (700) MP #177	165

АРТИКУЛ	
80*50*630 (930) MP #189	166
80*50*630-ШС (930) MP #176	165
80*50*700-ШС (1100) MP #175	165
80*50*800 (1100) MP #188	166
80*50*800-ШС (1100) MP #174	165
80-1205015-A MP	022
80-1601090 MP	033
80-1601090-80A-B MP #1165	033
80-1601090-80A-B-01 MP #1166	036
80-1601090-80A-DS MP #1167	036
80-1601093 MP	051
80-1601120 MP	050
80-1601130-H MP #213	040
80-1601130-P MP #212	040
80-1601138 MP	041
80-1701045 MP	053
80-1701252 MP	231
80-1701313-Б MP	233
80-3400020-01 MP	084
80-3400044-03 MP #157	084
80-3400155 MP	084
80-3401070 MP BLS	087
80-3401072 MP BLS	087
80-3401082 MP	087
80-3512010 MP	082
80-3514010 MP	082
80-4202015 MP BLS	091
80-4202017 MP BLS	090
80-4202019 MP BLS	091
80-4202020 MP BLS	089
80-4202042-Б MP	090
80-4801200-Б MP	086
80-6702243-A M	052
80-6702337 MP	097
80B-6800000 MP	097
80B-6800000-Л MP	097
80B-6800000-П MP	097
80C-1601061 MP	235
80C-1701032 MP	231
80C-1701048 MP	232
80C-1701060-A MP	231
8-152-24V MPE	128

АРТИКУЛ	
8-203-12V MPE	128
8-203-24V MPE	128
820-4634010 MP	150
82-1205015-A MP	022
822-2308065 MP BLS	235
822-2308065-01 MP BLS	235
82-2308017 MP BLS	064
82-2308070 MP BLS	064
82-3400020-K-02 MP	084
82-3400044-04 MP #158	085
82-3400044-06 MP #161	085
82-3400044-K-05 MP #159	085
82-3400044-K-06 MP #160	085
8245-036-010-263 MGC	218
8245-036-010-309 MGC	218
8245-036-010-352 MGC 27/1000 MM	219
8245-036-010-352 MGC 32/1160 MM	219
8245-036-010-454 MGC	218
8245-036-010-502 / 5036010530 MGC	219
8245-036-010-515 MGC	219
8245-036-010-617 MGC	219
8245-036-020-602 MGC	219
82-67/РП70 MP	097
82-67/РП70-4/1-РМ.111 СБ MP	097
82-67/РП70-4/1-РМ.113 СБ MP	097
82-ВЗД-ФЦ 1000 MP	024
82-ВЗД-ФЦ 600 MP	024
85.13.205-42-424 M	028
85-1601026 MP	231
85-1601090-80A-DS MP	037
85-1601090-80A-H MP	037
85-1601090-80A-P MP	037
85-1601090A-DS MP	037
85-1601090A-H MP	037
85-1601090A-P MP	037
85-1601090-В MP	033
85-1601090-Б MP	033
85-1601093 MP	051
85-1601095 MP	049
85-1601113-В MP	231
85-1601120 MP	050
85-1601130 M #209	040

АРТИКУЛ	
85-1601130-01 MP #211	040
85-1601130-B-01 MP #210	040
85-1601130-DS MP TITANIUM	039
85-1601138-AF MP	041
85-2403055 MP BLS	067
85-3402015 MP	086
85-3502000 MP	082
85-3502030 M	082
85-3502035 MP	081
85-3502040 M #169	081
85-3502040 MP #167	081
85-3502040-R M #168	081
85-3502040-R MP #166	081
85-4202020 MP BLS	089
85-4202100 MP #204	089
85-4202100-01 MP #206	089
85-4202100-02 MP #204-2	089
85-4202100-02 MP #205	089
86-2203010-Б MP	055
892-1205015-A2 MP	022
90*40*400-ШС MP #173	165
90*40*630-ШС MP #172	165
90*50*400-ШС MP #171	165
90*50*630-ШС MP #170	165
9742.3730000 MPE	129
990.3554 (СДЗМ3554) MP	016
A29.01.201 MP BLS	074
A35.25.000-03 MP	077
A35.25.000-04 MP	077
A35.32.000-A MP	077
A35.32.000-A-01 MP	077
A35.32.002 MP	078
A52.21.000 M	044
A52.21.000-70 M	043
A52.21.000-70 MP	042
A61.03.000 MP	092
A61.03.000-M MP	092
A61.04.000 MP	092
A61.05.100 MP BLS	094
A61.07.001 M	094
A61.09.002 MP BLS	093
A61.09.002-СБ MP BLS	093

АРТИКУЛ	
AA-160 MGC	206
AA-400 MGC	210
C01.016.060.090.113.113 (6*6) MGC #1010	201
C01.016.060.090.115.113 (8*6) MGC #1011	201
C01.016.060.090.115.115 (8*8) MGC #1012	201
C01.016.100.140.115.113 (8*6) MGC #1120	201
C01.016.100.154.115.115 (8*8) MGC #1122	201
C01.016.135.189.113.113 (6*6) MGC #1019	201
C01.016.135.189.115.113 (8*6) MGC #1121	201
C01.016.135.189.115.115 (8*8) MGC #1123	201
C01.040.060.083.113.113 (6*6) MGC #1014	202
C01.040.071.105.113.113 (6*6) MGC #1015	202
C01.040.071.105.115.113 (8*6) MGC #1017	202
C01.040.071.105.115.115 (8*8) MGC #1018	202
C01.040.100.153.115.115 (8*8) MGC #1124	202
C01.040.100.155.113.113 (6*6) MGC #1013	202
C01.040.135.189.115.113 (8*6) MGC #1016	202
DCV140-60T (RM-276) MP	162
G1/2 21,6X28,5X2,4 MP	174
G3/4 27X37X2,4 MP	174
G3/8 17,3X23,8X1,9 MP	174
GP3BT61-Z1C5G-V MP	142
GP3BT80-Z1C5G-V MP	142
M14X2 MP BLS	094
MH-315C MP #573	186
MH-400C MP #574	186
MH-500C MP #575	187
MH-500-CB MP #576	187
MM-12.5C MP #491	185
MM-20C MP #492	185
MM-32C MP #493	185
MM-50C MP #494	186
MM-8C MP #490	185
MP-100C MP #503	183
MP-125C MP #504	183
MP-160C MP #505	183
MP-165 MGC	218
MP-32C MP #500	182
MP-32CDR MP #506	182
MP-40CD MP #501	182
MP-50C MP #502	182
MP8710.10.00 #132	112

АРТИКУЛ	
MP8724.3.06 #131	113
MP8724.3.06-01 #130	113
MPC70-1523 MP	150
MPC70-1523.1 MP	150
MPC70-4/1-PM.111 MP	149
MPC70-4/1-PM.113 MP	149
MPC70-4/2-PM.111 MP	149
MPC70-4/2-PM.113 MP	149
MPE 0101.3708-01-600	107
MPE CT142-10 MP #63	104
MPE CT142T-10 MP #64	104
MPE1000.01.1 MP #24	108
MPE1000.04.1 MP #25	109
MPE1000.18.1 MP #26	110
MPE1000B.04.1 MP #27	109
MPE1000B.08.1 MP #28	110
MPE1150.04.1 MP #29	109
MPE1150.08.1 MP #30	110
MPE12.3708-1001 MP #50	101
MPE12.3708-1001R MP #52	101
MPE12.3708-1001RPD MP #54	102
MPE12.3708-1055R	101
MPE12.3708-105R MP #57	101
MPE12.3708-1065 MP #55	101
MPE12-3708-1320 MP #56	102
MPE1400.04.1 MP #31	109
MPE24.3708-1001 MP #51	101
MPE24.3708-1001R MP #53	101
MPE24.3708-1055R	101
MPE24.3708-105R MP #58	101
MPE243708358 MP #59	102
MPE2501.3708-21 MP #62	104
MPE2501.3708-40 MP #61	104
MPE287E MP #37	109
MPE-305.12V MP #113	112
MPE-305.12V MP #113-R2	113
MPE-305.24V MP #113-1	113
MPE362-1001R	102
MPE3703.3712-LED #128	113
MPE4005.3771-49 MP #32	111
MPE4007.3771-86 MP #33	111
MPE4007.3771-96 MP #34	111

АРТИКУЛЫ

Найдите нужный артикул
и перейдите на страницу

АРТИКУЛ	
MPE4055.3771-49 MP #35	111
MPE4512.3771-20 MP #36	111
MPE700.00.1 MP #20	108
MPE700.02.1 MP #21	110
MPE700.04.1 MP #22	108
MPE700.06.1 MP #23	108
MPE7303.3716-LED #129	113
MPE8710.10.00 LED MP #216	112
MPE8710.50 MP #215	112
MPE8724.3.09 MP #159	113
MPE8724.304/011 #157	113
MPE8724.304/301 #158	113
MPEAZF4224 MP #60	102
MPEB4310-12/24	106
MPE-CR27W-9LED-45F #106	120
MPE-CR27W-9LED-45S #110	118
MPE-CR27W-9LED-50F #105	120
MPE-CR27W-9LED-50S #109	118
MPE-CR42W-14LED-45F #108	120
MPE-CR42W-14LED-45S #112	118
MPE-CR42W-14LED-50F #107	120
MPE-CR42W-14LED-50S #111	118
MPE-LB126W-42LED-65S/F/C #126	127
MPE-LB126W-42LED-65S/F/C-1 #127	127
MPE-LB180W-60LED-65S/F/C #124	126
MPE-LB180W-60LED-65S/F/C-1 #125	126
MPE-LB72W-24LED-65S/F/C #141	127
MPE-LB72W-24LED-65S/F/C-1 #140	127
MPE-LB84W-84LED-65S/F/C MP #142	126
MPE-LBS24W-24LED-65S-FL0 #136	127
MPE-LBS36W-12LED-65S #137	127
MPE-LBS48W-48LED-65S #138	126
MPE-OV20W-2LED-70S #133	124
MPE-OV24W-8LED-55F #104	124
MPE-RE12W-12LED-70F-FL0 MP #135	122
MPE-RE24W-8LED-62S #101	123
MPE-RE45W-15LED-75S #103	122
MPE-RE80W-80LED-40F-FL0 MP #143	122
MPERS5510-12	107
MPERS7510-24	107
MPES4310-12	106
MPES7278-24	106

АРТИКУЛ	
MPES7310-24	106
MPE-SQ12W-12LED-65S-FL0 #139	123
MPE-SQ12W-4LED-46S #134	117
MPE-SQ27W-9LED-47S #115	118
MPE-SQ27W-9LED-47S #120	117
MPE-SQ27W-9LED-50S #114	118
MPE-SQ27W-9LED-50S #119	116
MPE-SQ45W-15LED-72S-FL0 #144	122
MPE-SQ48W-16LED-47S #118	118
MPE-SQ48W-16LED-47S #123	116
MPE-SQ48W-16LED-50F #117	117
MPE-SQ48W-16LED-50S #122	116
MPE-SQ48W-16LED-60F #116	117
MPE-SQ48W-16LED-60S #121	116
MPE-ST18W-6LED-40F #100	123
MPE-ST18W-6LED-40S #102	123
MPQ-100C0 MP #620	183
MPW-200C MP #508	183
MPW-40C MP #621	183
MR-100CDR MP #521	176
MR-125C MP #515	177
MR-125CBM MP #514	177
MR-125SH MP #516	177
MR-160C MP #517	177
MR-160CB MP #525	177
MR-200C MP #518	177
MR-200CBM MP #507	177
MR-250C MP #519	177
MR-315C MP #520	177
MR-400C MP #524	178
MR-50C MP #511	176
MR-80C MP #512	176
MR-80CBM MP #513	176
MRE-200C MP #523	178
MS-100C MP #585	178
MS-125CM MP #528	178
MS-160C MP #640	179
MS-160CM MP #529	179
MS-200C MP #530	179
MS-200SHM MP #531	179
MS-250C MP #532	179
MS-250CM MP #582	179

АРТИКУЛ	
MS-315C MP #533	179
MS-400C MP #587	179
MS-475C MP #586	179
MS-500C MP #583	180
MS-80CM MP #527	178
MSW-315CUM MP #623	180
MSW-315T MP #622	180
MSW-80C MP #584	180
MT-315C MP #616	187
MT-400C MP #617	187
MT-500C MP #615	187
MTW-160C MP #630	188
MTW-200C MP #568	188
MTW-200SH MP #569	188
MTW-315C MP #618	188
MTW-500K MP #619	189
MV-630C MP #624	189
MV-800K MP #625	189
PL1000 MP	024
PL1200 MP	023
PL2000 MP	023
PL2400 MP	024
PL4000 MP	024
PL4000-1 MP	024
PL600 MP	023
RW-400CBM MP #561	184
RW-80CBM MP #562	184
S24*24 MP	172
S27*27 MP	173
S32*32 MP	173
SP064A034GR060 MP	173
SVV-90-G-12V MP #779	160
SVV-90-G-12V MP #781	160
SVV-90-G-24V MP #780	160
T10.016.059.090.115.115 (8*8) MGC #1031	204
T10.016.063.090.113.113 (6*6) MGC #1030	204
T10.016.063.090.115.113 (8*6) MGC #1032	204
T10.016.071.106.113.113 (6*6) MGC #1056	204
T10.016.071.106.115.113 (8*6) MGC #1058	204
T10.016.071.106.115.115 (8*8) MGC #1065	204
T10.016.100.140.115.113 (8*6) (MP/GC) #1034	205
T10.016.100.140.115.115 (8*8) MGC #1035	204

АРТИКУЛ	
T10.016.100.140.115.265 (8*ШП.) MGC #1033	205
T10.016.100.154.115.113 (8*8) MGC #1059	205
T10.016.135.189.115.113 (8*6) MGC #1057	205
T10.016.135.189.115.115 (8*8) MGC #1061	205
T10.016.870.135.115.115 (8*8) MGC #1060	204
T10.040.040.071.115.113 (8*6) MGC #1053	205
T10.040.060.083.115.115 (8*8) MGC #1051	205
T10.040.061.088.115.113 (8*6) MGC #1050	205
T10.040.071.105.113.113 (6*6) MGC #1020	205
T10.040.071.105.115.115 (8*8) MGC #1054	205
T10.040.100.153.115.113 (8*6) MGC #1062	205
T10.040.100.153.115.115 (8*8) MGC #1055	205
T10.040.135.189.115.113 (8*6) MGC #1063	205
T10.040.135.189.115.115 (8*8) MGC #1064	205
T25-1601130-B M	043
T25-1601130-B MP	043
TKP-6-00.01 MP	012
TKP-6-01.03 MP	012
TKP-7-00.01 MP	010
TKP-7H-2A MP	012
VRDE 1/2 MP	172
VRDE 3/8 MP	172
Z50-A ES3 12 VDC G MP #766	159
Z80-A ES3 24 VDC G MP #777	159
А-11 MPE	129
А-160 MGC	214
А21.01.270 MP	029
А-400 MGC	215
АЖ-160 MGC	206
АЖ-400 MGC	210
АИ-160 MGC	206
АИ-400 MGC	210
АК-160 MGC	206
АК-400 MGC	210
АЛ-160 MGC	207
АЛ-400 MGC	211
АН-160 MGC	207
АР70.3805 MPE	129
АР70.3806 MPE	129
АФЦ150/210 MP	024
БДМ 4*4-01.01 СБ MP	226
БЛЕСК-40 MP	130

АРТИКУЛ	
Д100-14.20-02 МР	168
Д160-14.20-02 МР	168
Д2000.16.22-01Б МР	169
Д250-14.20-02 МР	168
Д500-15.21-LS МР #795	169
Д50-14.20-02 МР	168
ДАДМ-03 МРЕ	129
ДСШ14.21.021-2 М	043
ДСШ14.21.021-2 МР	043
ЕНРНС-1-ОС МР	150
Ж-160 MGC	214
Ж-400 MGC	215
ЖЖ-160 MGC	207
ЖЖ-400 MGC	211
ЖЛ-160 MGC	207
ЖЛ-400 MGC	211
ЖН-400 MGC	211
И-160 MGC	214
И-400 MGC	215
ИЖ-160 MGC	207
ИЖ-400 MGC	211
ИИ-160 MGC	207
ИИ-400 MGC	211
ИК-400 MGC	211
ИЛ-160 MGC	207
ИЛ-400 MGC	211
ИН-160 MGC	207
ИН-400 MGC	211
ИСГ-КАМАЗ МР	023
ИСГ-МТЗ, ЗИЛ МР	023
К-016 МР	058
К-040 МР	057
К-160 MGC	214
К-400 MGC	216
КДП11-1 MGC	221
КДП-6011А MGC	222
КЖ-160 MGC	207
КЖ-400 MGC	212
КЗНМ 08.040 MGC	221
КЗНМ 17.000 MGC	220
КЗНМ 19.000 MGC	220
КИ-160 MGC	208

АРТИКУЛ	
КИ-400 MGC	212
КК-160 MGC	208
КК-400 MGC	212
КЛ-160 MGC	208
КН-160 MGC	208
КН-400 MGC	212
КОМПЛЕКТ ТРЕУГОЛЬНЫХ ТРУБ	217
КОМПЛЕКТ ТРЕУГОЛЬНЫХ ТРУБ	217
КРН-2.1 27.618/619 МР BLS	222
КРН-2.1.03.608А MGC	222
КРН-2.1.03.609А MGC	221
КРН-2.1.03.611А MGC	221
КШ-400 MGC	212
Л-160 MGC	215
Л-400 MGC	216
ЛЛ-160 MGC	208
ЛН-160 MGC	208
ЛН-400 MGC	212
М08 8,2Х13,6Х1,9 МР	173
М10 10,2Х15,6Х1,9 МР	173
М12 12,2Х17,6Х1,9 МР	173
М-124 Б3 МР	128
М14 14,2Х19,5Х1,9 МР	173
М16 16,2Х21,5Х1,9 МР	173
М18 18,2Х24,5Х1,9 МР	173
М20 20,2Х27,6Х1,9 МР	174
М22 22,2Х29,6Х1,9 МР	174
М24 24,2Х31,6Х1,9 МР	174
М27 27,2Х34,5Х1,9 МР	174
М30 30,2Х37,6Х1,9 МР	174
М6*16 MGC	222
М6*28 MGC	222
МР036.00.111-24 МР	171
МР036.00.111-24-СБ МР	172
МР036.00.111-24-СБ-2 МР	171
МР036.00.111-32 МР	171
МР036.00.111-32-СБ МР	172
МР036.00.111-32-СБ-2 МР	171
МР100*200-3 МР	164
МР100.50*200.01 МР	163
МР24-24 (М20Х1,5/DM-10ММ)	172
МР24-24-24 (М20Х1,5/DM-6ММ)	172

АРТИКУЛ	
МР32-32 (М27Х1,5/DM-10ММ)	172
МР32-32-32 (М27Х1,5/DM-10ММ)	172
МР75*110-2	164
МР75*200-3	164
Н-160 MGC	215
Н-400 MGC	215
НМШ-25А-4 МР	142
НМШ-25ВА МР	143
НМШ-25ВА-4 МР	143
НМШ-32А-4 МР	142
НМШ-32ВА МР	143
НМШ-32ВА-4 МР	143
НШ-10 МР #10	143
НШ-10 МР #11	143
НШ-10 МР #12	144
НШ-10 МР #13	144
НШ-100-1 МР #25	146
НШ-100-50А-3 МР	141
НШ-100-50А-3Л МР	141
НШ-100А-3 МР	137
НШ-100А-3Л МР	137
НШ-100Д-3 МР	137
НШ-100Д-3Л МР	137
НШ-100Д-4 МР	138
НШ-100Д-4Л МР	138
НШ-10-10Д-3 МР	140
НШ-10-10Д-3Л МР	140
НШ-10Г-3 МР	135
НШ-10Г-3Л МР	135
НШ-10Д-3 МР	135
НШ-10Д-3Л МР	135
НШ-125Д-4 МР	138
НШ-125Д-4Л МР	138
НШ-14-14Д-3 МР	140
НШ-14-14Д-3Л МР	140
НШ-14Д-3 МР	135
НШ-14Д-3Л МР	135
НШ-150М-4Л МР	138
НШ-16-10Д-3 МР	140
НШ-16-10Д-3Л МР	140
НШ-16Д-3 МР	135
НШ-16Д-3Л МР	135

АРТИКУЛ	
НШ-180М-4 МР	138
НШ-180М-4Л МР	138
НШ-250М-4 МР	138
НШ-250М-4Л МР	138
НШ-25Д-3 МР	135
НШ-25Д-3Л МР	135
НШ-25М-4 МР	135
НШ-25М-4Л МР	135
НШ-32 МР #14	144
НШ-32 МР #15	144
НШ-32 МР #16	144
НШ-32 МР #17	144
НШ-32-10Д-3 МР	140
НШ-32-10Д-3Л МР	140
НШ-32-16Д-3 МР	141
НШ-32-16Д-3Л МР	141
НШ-32-32Д-3Л МР	141
НШ-32А-3 МР	136
НШ-32А-3Л МР	136
НШ-32Д-3 МР	136
НШ-32Д-3Л МР	136
НШ-32М-4 МР	136
НШ-32М-4Л МР	136
НШ-40Д-3 МР	136
НШ-40Д-3Л МР	136
НШ-50 МР #18	144
НШ-50 МР #19	144
НШ-50 МР #20	144
НШ-50 МР #21	146
НШ-50 МР #22	146
НШ-50 МР #23	146
НШ-50 МР #24	146
НШ-50-10Д-3 МР	141
НШ-50-10Д-3Л МР	141
НШ-50-32Д-3 МР	141
НШ-50-32Д-3Л МР	141
НШ-50-50Д-3 МР	141
НШ-50-50Д-3Л МР	141
НШ-50А-3 МР	137
НШ-50А-3Л МР	137
НШ-50Д-3 МР	137
НШ-50Д-3Л МР	137

АРТИКУЛЫ

Найдите нужный артикул и перейдите на страницу

АРТИКУЛ	
НШ-50М-4 МР	137
НШ-50М-4Л МР	137
НШ-6Д-3 МР	135
НШ-6Д-3Л МР	135
НШ-71А-3 МР	137
НШ-71А-3Л МР	137
ПБ 16.01.605 СБ MGC	227
ПБ 16.01.605-01 СБ MGC	226
ПБ 16.01.607 MGC	227
ПВХ Ф-10 ММ МР	021
ПВХ Ф-6 ММ МР	021
ПВХ Ф-8 ММ МР	021
ПДМ-10 МР	106
ПР 01.00.100А MGC	227
ПР 01.00.120А MGC	227
ПР 07.00.080 MGC	226
ПР 07.00.080-01 MGC	226
ПСБ 56.448 МР	227
ПФ-204 МРЕ	114
Р160-3/1-111 МР	152
Р160-3/1-111-10 МР	152
Р160-3/1-222 МР	152
Р75-2.023 МР	148
Р80-23.20.123 МР	148
Р80-23Р.20.084 МР	148
Р80-3/1-22 МР	148
Р80-3/1-222 МР (170 М)	147
Р80-3/1-222 МР (174 Н)	147
Р80-3/1-444 МР	148
Р80-3/4-222 МР	147
Р80-4/4-222 МР	147
РВД-19/М16*1,5 (1010) TRITON	190
РВД-19/М16*1,5 (1210) TRITON	190
РВД-19/М16*1,5 (1410) TRITON	190
РВД-19/М16*1,5 (1610) TRITON	190
РВД-19/М16*1,5 (1810) TRITON	190
РВД-19/М16*1,5 (2010) TRITON	190
РВД-19/М16*1,5 (300) TRITON	190
РВД-19/М16*1,5 (450) TRITON	190
РВД-19/М16*1,5 (610) TRITON	190
РВД-19/М16*1,5 (810) TRITON	190
РВД-24/М20*1,5 (1050) TRITON	191

АРТИКУЛ	
РВД-24/М20*1,5 (1250) TRITON	191
РВД-24/М20*1,5 (1450) TRITON	191
РВД-24/М20*1,5 (1610) TRITON	191
РВД-24/М20*1,5 (1800) TRITON	191
РВД-24/М20*1,5 (2010) TRITON	191
РВД-24/М20*1,5 (450) TRITON	191
РВД-24/М20*1,5 (610) TRITON	191
РВД-24/М20*1,5 (810) TRITON	191
РВД-27/М22*1,5 (1050) TRITON	192
РВД-27/М22*1,5 (1210) TRITON	192
РВД-27/М22*1,5 (1410) TRITON	192
РВД-27/М22*1,5 (1610) TRITON	192
РВД-27/М22*1,5 (1810) TRITON	192
РВД-27/М22*1,5 (2050) TRITON	192
РВД-27/М22*1,5 (450) TRITON	192
РВД-27/М22*1,5 (610) TRITON	192
РВД-27/М22*1,5 (810) TRITON	192
РВД-32/М27*1,5 (1050) TRITON	193
РВД-32/М27*1,5 (1210) TRITON	193
РВД-32/М27*1,5 (1410) TRITON	193
РВД-32/М27*1,5 (1650) TRITON	193
РВД-32/М27*1,5 (1810) TRITON	193
РВД-32/М27*1,5 (2050) TRITON	193
РВД-32/М27*1,5 (450) TRITON	193
РВД-32/М27*1,5 (610) TRITON	193
РВД-32/М27*1,5 (810) TRITON	193
РВД-36/М30*1,5 (1010) TRITON	194
РВД-36/М30*1,5 (1210) TRITON	194
РВД-36/М30*1,5 (1410) TRITON	194
РВД-36/М30*1,5 (1610) TRITON	194
РВД-36/М30*1,5 (1800) TRITON	194
РВД-36/М30*1,5 (2010) TRITON	194
РВД-36/М30*1,5 (610) TRITON	194
РВД-36/М30*1,5 (810) TRITON	194
РВД-41/М33*2 (1010) TRITON	195
РВД-41/М33*2 (1210) TRITON	195
РВД-41/М33*2 (1410) TRITON	195
РВД-41/М33*2 (1610) TRITON	195
РВД-41/М33*2 (1800) TRITON	195
РВД-41/М33*2 (2010) TRITON	195
РВД-41/М33*2 (610) TRITON	195
РВД-41/М33*2 (810) TRITON	195

АРТИКУЛ	
РВД-50/М42*2 (1010) TRITON	196
РВД-50/М42*2 (1210) TRITON	196
РВД-50/М42*2 (1410) TRITON	196
РВД-50/М42*2 (1610) TRITON	196
РВД-50/М42*2 (1810) TRITON	196
РВД-50/М42*2 (2010) TRITON	196
РВД-50/М42*2 (610) TRITON	196
РВД-50/М42*2 (810) TRITON	196
РК М-124 Б3 МРЕ	130
РК-2020 МР	053
РК-2024 МР	090
РК-3020 МР	067
РК-491 МР	085
РК-491-3 МР	086
РК-491-4 МР	086
РК-502 МР	148
РК-602 МР	152
РК-6365 МР	066
РК-717 МР	078
РК-724 МР	078
РК-818 МР	061
РК-НШ-32/50А МР	146
РК-НШ-32/50Д МР	146
РК-НШ-6/10/14/16Д МР	146
РК-НШ-71/100А МР	146
РП70-050РК МР	150
РП70-8-1-М МР	150
С19В-23050Е5 МР	150
С19В-23050Е5-2 МР	150
СЛ230М-10 МРЕ	098
СЛ230М-10 СБ МР	098
СШ20.19.054 МР	023
Т-040 МР	058
Т240-5205300 МР	098
Т240-5205300-СБ МР	098
Т25-1601050-Б1 МР	039
ТМ-100А МРЕ	129
ТМ-100В МРЕ	129
ТС-107-02 МРЕ	029
ТС-107-04 МРЕ	029
УК-133АВ МРЕ	129
УТН-3-1106010-А4 МР	016

АРТИКУЛ	
УТН-3-1106010-М МР	016
УТН-5-1111220 М	019
Ф50-1701056-Б МР BLS	071
Ф80-3405101-S МР BLS	086
Ф80-3405101-В МР BLS	085
Ф82-2301021 М	086
Ф82-2301021-01 МР	086
ФГ-308.03.00.04/112.08.70.201 МРЕ	114
ФГ9.3711201 МРЕ	114
ФИКСАТОР 14*73 MGC	217
ФИКСАТОР 14*76 MGC	217
ФП-209 МРЕ	114
Ц50-3405215-А МР	163
Ц50-3405215-А СБ МР	163
Ц50-3405215-А2 СБ МР	163
Ц63-3405215-А МР	164
ЦС125.50.400.800.50 МР	164
ЦС125.50.400.800.50 МР	164
ЦС125.63.200.515.50 МР	164

НЕ НАШЛИ НУЖНУЮ ДЕТАЛЬ? МЫ ЕЕ СДЕЛАЕМ

ВАШ ОПЫТ В ПОЛЕ ПРЕВРАЩАЕТСЯ В НОВУЮ ПОЗИЦИЮ КАТАЛОГА

МР-????? ПОЗИЦИЯ СВОБОДНА

m-masterpart.ru ▶▶